

水道料金などの支払いが便利になります



3月分の請求から支払い可能な場所や方法が追加され、コンビニやスマホアプリでの支払いが可能となります。

◆対象となる料金

水道料金、下水道使用料、農業集落排水施設使用料、漁業集落排水施設使用料

◆支払い可能な場所や方法

● 新たに追加されるもの ●

ゆうちょ銀行

東北6県内のゆうちょ銀行または郵便局

コンビニエンスストア

- | | | |
|---------------------|----------|----------|
| ・セブン-イレブン | ・ミニストップ | ・ハセガワストア |
| ・ローソン | ・ポプラ | ・タイエー |
| ・ファミリーマート | ・生活彩家 | ・MMK設置店 |
| ・デイリーヤマザキ | ・くらしハウス | |
| ・ヤマザキデイリーストアー | ・スリーエイト | |
| ・ニューヤマザキデイリーストア | ・セイコーマート | |
| ・ヤマザキスペシャルパートナーショップ | ・ハマナスクラブ | |

スマホアプリ(※1)

- | | |
|----------------------|--------------------|
| ・PayB | ・楽天銀行コンビニ支払サービス |
| ・LINE Pay 請求書支払い(※2) | ・銀行Pay (ゆうちょPayなど) |
| ・PayPay 請求書払い | ・au PAY (請求書支払い) |

※1 スマホアプリにより支払いをする場合、領収書は発行されません。お手元に領収印がない納付書が残りますので、二重納付にご注意ください。

※2 「LINE Pay 請求書支払い」による支払いは5万円未満まで。

なお、3月中旬以前に発行した納付書で支払いをする場合、新たに追加された場所や方法で支払うことはできません。市役所または既存の金融機関窓口でお支払いください。

〈支払いには便利な口座振替を〉

水道料金などは、納付書による支払いのほか口座振替により納付する方法があります。納付のために出かける必要がなく、納付忘れの心配もないためお勧めです。口座振替による納付を新たに希望する場合は、送付された納付書、預金通帳および通帳届出印を持参し、収納取扱金融機関窓口で手続きを行ってください。

収納取扱金融機関

岩手銀行、北日本銀行、東北銀行、気仙沼信用金庫、東北労働金庫、大船渡市農業協同組合、東日本信用漁業協同組合連合会広田湾支店、ゆうちょ銀行

サル・クマの出没にご注意ください！



市内でニホンザルの目撃情報が増えています。野生のサルは、食べ物を目当てにやってきます。目先のかわいさや面白半分で食べ物を与えると、サルがその場所に居ついてしまい、家に侵入してくるなどの被害が発生する恐れがあります。

また、春は冬ごもりから目覚めたクマが食べ物を探して、活発に行動します。雌グマが冬の間に産んだ子グマを連れてくる場合があります。母グマは子グマを守るために気性が荒く、人に向かってくる可能性があり、特に注意が必要です。

サル・クマに出遭ったら



- ◎近づかない！
- ◎目を合わせない！
- ◎食べ物をあげない！
- ◎食べ物を見せない！



- ◎クマから目を離さずに、背中を向けないようゆっくり後退する！
- ◎クマを刺激しないように、大声を出したり、走って逃げたりしない！

サルの被害に遭わないために

地域・家庭での対策

- ・軒先やベランダに食べ物を放置しない。
- ・庭木の果実などは、早めに処分する。
- ・ゴミをネットで被うなど、管理を徹底する。
- ・サッシ戸を開けることがあるので、施錠をする。

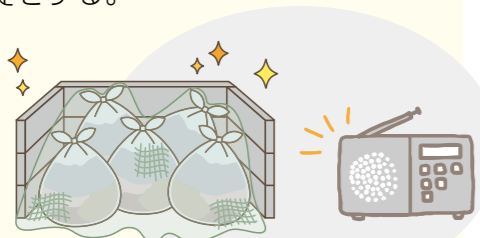

クマの被害に遭わないために

市街地での対策

- ・ゴミ出しは収集日の朝に行う。
- ・散歩をするときは、ラジオなどを持つ。
- ・クマが隠れやすい草藪は刈り取る。

田畑での対策

- ・農作物などの廃棄物を放置しない。
- ・ラジオなどで音を出しながら作業する。

山間部での対策

- ・鈴やラジオを持ち、なるべく複数人で行動する。
- ・強風時や沢沿いは物音やにおいが分かりにくいので、特に注意する。
- ・山にクマのえさとなるようなものを放置しない。

！サル・クマをみかけたら

市では、サルやクマの出没に関する情報を収集しています。目撃または被害があった際には、「①いつ、②どこで、③何頭、④進行方向」などの情報をご連絡ください。

問い合わせ先 市役所農林課林政係(内線472-475)

固定資産課税台帳を縦覧します



固定資産税の納税者は、自己の所有する固定資産（土地および家屋）と市内にある他の固定資産を比較することで、固定資産の評価が適正かどうかを確認することができます。

◆縦覧期間…4月3日(月)～5月1日(月)（土、日、祝日を除く。） 午前8時30分～午後5時15分

◆場所…市役所税務課窓口

◆対象…土地、家屋の固定資産税の納税者またはその代理人
（土地（家屋）のみの所有者は土地（家屋）のみ縦覧可。）

◆確認できる事項

【土地】所在、地番、地目、地積、価格（評価額）

【家屋】所在、家屋番号、種類、構造、床面積、価格（評価額）

◆必要なもの…本人確認ができる書類（マイナンバーカード、運転免許証など）

代理人が縦覧する場合は代理人の本人確認ができる書類のほか、委任状も必要です。

◆手数料…無料

◆審査の申出…固定資産台帳に登録された価格（評価額）に不服がある場合は、納税通知書を受け取った日の翌日から起算して3カ月以内に、固定資産評価委員会に「審査の申出」をすることができます。



浸水区域における固定資産税の課税について



東日本大震災による津波の浸水区域において適用していた固定資産税の減免について、4年度から段階的に課税を再開しています。5年度以降は、全額課税となりますので、お知らせします。なお、税額は現況地目の評価により算出されます。

◆浸水区域内における土地および家屋の5年度以降の課税について

4年度	5年度以降
2分の1減免	全額課税

固定資産税課税明細書の送付について



固定資産税が課税されていない人に送付していた固定資産内訳書は、全国統一仕様のシステムへの移行に伴い、6年度以降は送付されないこととなります。

5年度に限り、土地または家屋の固定資産を記載した固定資産税課税明細書を送付します。

所有する資産の内容については、市が発行する資産証明書などにより確認することができますので、税務課窓口で申請をお願いします。

問い合わせ先 市役所税務課資産税係(内線116・117)

図書館情報

4月のイベント予定

●おはなし会 (先着 5 組)

★幼児・小学生対象

- ◆日時：4月8日(土)午後2時30分～3時
- ◆場所：おはなしの部屋

★乳幼児対象

- ◆日時：4月14日(金)午前10時30分～11時
- ◆場所：おはなしの部屋

●本の特集展示

- ★3月 一般向け：「震災関連図書」
児童向け：「震災関連図書」
- ★4月 一般向け：「新生活応援展」
児童向け：「新生活応援展」

図書館のおすすめ!

その1 「おはなし会」

- ★図書館では、乳幼児期から絵本に親しみ、楽しい手遊びを子育ての中に生かしていただくことを目的に、おはなし会を開催しています。
- ◆内容：読書ボランティア団体（ささ舟、おはなしペパン）の皆さんの協力のもと、手遊びや季節などに合わせた絵本の読み聞かせを行っています。



おはなし会の様子

※事前申し込みは不要です。いつでも気軽にご参加ください。また、絵本の読み聞かせについて、何でもご相談ください。

図書館のおすすめ!

その2 「移動図書館」

毎月1回、バスで色々な本をたくさんお持ちします。誰でも無料で利用できますので、気軽にお越しください。

- ※5年度は5月から運行予定です。
- ※日程、巡回先は、広報4月号お知らせ版に掲載します。



はまゆり号
で伺います

利用のしかた

- ご自由に車内にお入りください。
- 図書館の利用カードがあれば、借りることができます。利用カードがない人でも、その場で簡単につくれます。住所がわかるもの（運転免許証、マイナンバーカード、健康保険証など）をお持ちください。
- 貸出期間は次の巡回日までとなります（約1ヵ月間）。
- 巡回先では、30分ほど停車します。
- 本のほか、雑誌、紙芝居、CDなども貸し出しています。
- リクエストも受け付けています。

問い合わせ先 市立図書館 ☎0192(54)3227

「2023年トルコ・シリア地震救援金」を受け付けています

2月6日(月)、シリア国境付近のトルコ南東部を震源とするマグニチュード7.8の地震が発生し、トルコ南東部およびシリア北西部において甚大な被害が報告されています。

市では、各国赤十字社と国際赤十字・赤新月社連盟が実施する救援活動を支援するため、救援金の受け付けを行っています。皆さんの温かい支援をよろしくお願いいたします。

- ◆救援金名称…2023年トルコ・シリア地震救援金
- ◆受付期限…5月31日(水)
- ◆受付方法…募金箱へ持参
- ◆場所…市役所1階市民課脇

日本赤十字社に直接送金することも可能です。

詳しくは、市ホームページ
をご覧ください。



問い合わせ先 市役所福祉課福祉係 (内線212)

4月から二又診療所の休診日が変わります

4月より診療時間が以下のとおりとなりますので、受診の際はご確認ください。

- ◆休診日…金曜午後、土曜、日曜、祝日
- ◆診療時間(変更箇所赤字)

受付時間	月	火	水	木	金
午前8時30分～11時30分(※1)	○	○	○	○	○(※2)
午後1時30分～4時30分	○	○	○	○	休診

- ※1 木曜日の受付時間は、訪問診療のため午前8時30分から10時30分となります。
- ※2 金曜日は月1回程度休診になることがありますので、随時お知らせいたします。

問い合わせ先 陸前高田市国民健康保険二又診療所 ☎0192(58)2220

文化財 ニュース

指定文化財紹介⑬ ～市指定有形文化財(歴史資料)広田小学校の津波記念碑～



広田小学校の津波記念碑

この記念碑は、明治29年6月と昭和8年3月に発生した津波の教訓として、昭和9年3月に建てられました。場所は、明治29年の津波到達地点と言われ、この他に広田町内には7基の記念碑が建てられています。

表面には「大地震の後には津浪が来るよ」「地震があつたら高所へ集まれ」「津浪と聞いたら怒捨て逃げろ」「低いところに住家を建てるな」の4つの教訓と明治・昭和津波の各被害状況が刻まれています。

裏面には、石碑建立の経緯が「幾度と繰り返される津浪の惨害より脱れしむるため東京朝日新聞全国読者の御同情義援金の内で寄託者の要望により本碑を建設す」と刻まれています。

問い合わせ先 市教育委員会管理課文化財係 (内線555)

※新型コロナウイルス感染症の影響により、イベントの中止・延期・内容変更などの措置が取られる場合があります。あらかじめご了承ください。



- ㊦=陸前高田市役所 ☎0192(54)2111
- ㊧=陸前高田市コミュニティホール ☎0192(54)5520
- ㊨=保健福祉総合センター ☎0192(22)8671
- ㊩=竹駒地区コミュニティセンター ☎0192(54)2943



日付	休日当番医		休日当番歯科医	
	町名	連絡先	町名	連絡先
2日(日)	鳥羽整形外科医院		いわぶち歯科	
	盛町	0192(27)1280	大船渡町	0192(21)3377
9日(日)	鵜浦医院		後藤歯科医院	
	高田町	0192(55)2125	末崎町	0192(29)3888
16日(日)	山崎内科医院		いいだ歯科クリニック	
	盛町	0192(26)4448	大船渡町	0192(26)0082

日付	休日当番医		休日当番歯科医	
	町名	連絡先	町名	連絡先
23日(日)	うのうらクリニック		むらかみ歯科医院	
	立根町	0192(21)3636	竹駒町	0192(55)5150
29日(土)	広田診療所		及川歯科医院	
	広田町	0192(56)2515	盛町	0192(27)5582
30日(日)	菊池医院		菅野歯科医院	
	大船渡町	0192(21)1620	住田町	0192(46)2345

ごみ収集日

市指定のごみ袋に行政区と世帯主の名前を記入し、収集日の午前8時30分までに集積場所に出してください。

燃えるごみの収集日 ※祝日の場合、収集はありません。			
高田町(1~4区)	小友町	広田町	(月)・(木)
高田町(5~19区)	米崎町	竹駒町 横田町	(火)・(金)
気仙町	矢作町		(水)・(土)

燃えないごみなどの収集日			
収集行政区	燃えないごみ	空きびん	紙類
矢作町2~7区	26日	19日	12日
矢作町8~14区	27日	20日	13日
矢作町1・15・16区	28日	21日	14日
横田町	20日	13日	6日
竹駒町	19日	12日	5日
気仙町1~3・5区	21日	14日	7日
気仙町6~9区	24日	17日	10日
気仙町10~14区	25日	18日	11日
高田町1・3~5区	3日	24日	17日
高田町2・16区	4日	25日	18日
高田町7・10・17区	5日	26日	19日
高田町6・8・9・11・18・19区	6日	27日	20日
高田町12~15区	7日	28日	21日
米崎町1~7区	10日	3日	24日
米崎町8~17区	11日	4日	25日
小友町1~7区	12日	5日	26日
小友町8~10区	13日	6日	27日
広田町12・13区	13日	6日	27日
広田町1~3・11・14・15区	14日	7日	28日
広田町4~7区	17日	10日	3日
広田町8~10区	18日	11日	4日

問い合わせ先 市役所まちづくり推進課生活環境係(内線124)

健診・子育て

【7カ月児健康相談㊦】

※対象…令和4年8月・9月生まれ
■日時…4月27日(木)、9:30~

【2歳6カ月児健診㊦】

※対象…令和2年9月・10月生まれ
■日時…4月28日(金)、12:45~

【離乳食教室㊦】

■日時…4月20日(木)、9:45~

相談・その他

【市民相談㊦】

■日時…4月12日(水)、10:00~15:00

【法律相談㊦】

■日時…4月25日(火)、13:00~14:30
※要予約 (まちづくり推進課(内線125))

【こころの健康相談】(大船渡地区合同庁舎)

■日時…4月20日(木)、14:00~16:00
※要予約(大船渡保健所) ☎0192(27)9922

【信用生協出張相談会㊦】

■日時…4月20日(木)、13:00~17:00
※要予約(釜石事務所) ☎0193(23)2227

整形外科診療日

【済生会陸前高田診療所】☎0192(22)7515

■診療日…4月1日(土)、7日(金)、14日(金)、22日(土)
■受付時間…8:30~11:00、13:30~16:00
※整形外科診療は、事前にお問い合わせ下さい。

皮膚科診療日

【鵜浦医院】☎0192(55)2125

4月の診療は原則、再診のみを遠隔診療で行います。
■診療日…4月7日(金)午前のみ
4月21日(金)午後のみ
■受付時間…4月7日(金)8:00~11:30
4月21日(金)14:00~17:30

※上記に記載の情報については、新型コロナウイルス感染症の影響により変更になることがありますのでご了承ください。



開催します

気仙2市1町で共同開催

手話奉仕員養成講座を開催します

聴覚障がい者の生活や関連する福祉制度などについての理解と認識を深めるとともに、手話で日常生活の会話ができる程度の手話奉仕員を養成することを目的として、手話奉仕員養成講座「入門課程」「基礎課程」を開催します。

◆日時…5月15日(月)~12月18日(月)午後6時30分~9時 毎週月曜日(全26回)

◆場所…市コミュニティホール および大船渡市防災観光交流センター(予定)

◆費用…3,300円
講座初日に受付でお支払いただきます。

◆対象者…手話に関心がある人、または初めて受講する人で原則全日程受講できる人

お詫びと訂正

広報りくぜんたかた3月号17頁「慶弔コーナー」に「荻原つよえと掲載していましたが正しくは「荻原ツヨヘ」となります。お詫びして訂正いたします。

お知らせ

マイナポータル

転出届を提出できます

引っ越しなどで転出届を提出する場合は、マイナポータルが便利です。
窓口の閉庁時間を気にすることなく手続きが可能です。
詳しくはホームページをご覧ください。



相続登記が義務化されます

相続登記(亡くなった人名義の不動産について、その相続人の名義に変更する手続き)がされないことなどにより、不動産登記簿から所有者が直ちに判明

◆問い合わせ先…盛岡地方務局登記部門 ☎019(624)9851



しない土地が多数生じ、震災復興事業、道路整備事業などに支障をきたしています。
これを受け、6年4月から、相続によって不動産を取得した相続人は、原則として、その所有権を取得したことを知った日から3年以内に相続登記をすることが義務づけられることになりました。
義務に違反した場合の罰則など、詳しくはホームページをご覧ください。



UR都市機構フォトコンテスト2023

UR都市機構では、東北の「今」を伝える写真を募集します。詳しくはホームページをご覧ください。

◆応募方法…

どなたでも応募できますが、写真家として報酬を得ている人はご遠慮ください。

◆応募期間…3月22日(水)~5月31日(水)当日消印有効

◆応募方法…郵送、メールまたはインスタグラム

◆申し込み・問い合わせ先…UR都市機構フォトコンテスト2023事務局 ☎03(3644)0031
メール: ur-pas@urk.co.jp

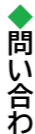

「ジョブサポートデスク 気仙」を開設します

県では、気仙地域における新たな雇用・労働相談窓口として、4月3日(月)から「ジョブサポートデスク気仙」を開設し、就職に関する困りごとなどに対応します。

◆業務内容…雇用・労働相談、就職に関する各種情報提供など
◆受付時間…午前10時~正午、午後1時~4時(土、日、祝日、

登録者数 1,000人突破!

陸前高田市公式 LINE 友達募集中!

市では、より多くの皆さんに必要な情報を届けるために「陸前高田市公式 LINE」を運用しています。友達登録後、**受信設定**をすることで、必要な情報だけを受け取ることができますので、ぜひご利用ください!

こんな情報を受け取れます

- 防災・気象
- 子育て・教育
- ごみの収集日
- イベント
- 広報誌 など



問い合わせ先 市役所政策推進室政策広報係(内線332)

4 2023 April

イベントカレンダー
 Event Calendar

◆各施設電話番号.....
 市役所 0192(54)2111
 市立図書館 0192(54)3227
 市立博物館 0192(54)4224
 市民文化会館 0192(22)9666
 市コミュニティホール 0192(54)5520
 夢アリーナたかた 0192(22)8448
 高田松原運動公園 0192(22)8448
 保健福祉総合センター 0192(22)8671
 高田松原海水浴場 0192(54)2111

日	Sunday	月	Monday	火	Tuesday	水	Wednesday	木	Thursday	金	Friday	土	Saturday
最新の情報については各施設などへご確認ください。	イベント情報などは各種SNSでもお知らせしています	LINE	Twitter	Facebook	<p>■ 広報りくぜんたかた発行日</p> <p>■ 文書配布日</p> <p>■ 夢 休館日</p>	<p>■ 夢 開館 17:00~</p>	<p>■ 市役所閉庁日</p> <p>1</p> <p>赤口</p>	<p>■ 市役所閉庁日</p> <p>8</p> <p>先勝</p>	<p>■ 市役所閉庁日</p> <p>15</p> <p>友引</p>	<p>■ 市役所閉庁日</p> <p>22</p> <p>大安</p>	<p>■ 市役所閉庁日</p> <p>29</p> <p>赤口</p>	<p>■ 市役所閉庁日</p> <p>1</p> <p>赤口</p>	
■ 市役所閉庁日 <p>2</p> <p>先勝</p>	<p>■ 夢 運 休館日</p> <p>■ 齋苑休業日</p> <p>3</p> <p>友引</p>	<p>■ 夢 運 休館日</p> <p>■ 齋苑休業日</p> <p>10</p> <p>先負</p>	<p>■ 休館日</p> <p>17</p> <p>仏滅</p>	<p>■ 休館日</p> <p>24</p> <p>先勝</p>	<p>■ 広報りくぜんたかた発行日</p> <p>■ 文書配布日</p> <p>■ 夢 休館日</p> <p>4</p> <p>先負</p>	<p>■ 夢 開館 17:00~</p> <p>6</p> <p>大安</p>	<p>■ 市役所閉庁日</p> <p>7</p> <p>赤口</p>	<p>■ 市役所閉庁日</p> <p>14</p> <p>先勝</p>	<p>■ 市役所閉庁日</p> <p>21</p> <p>仏滅</p>	<p>■ 市役所閉庁日</p> <p>28</p> <p>大安</p>	<p>■ 市役所閉庁日</p> <p>1</p> <p>赤口</p>		
■ 市役所閉庁日 <p>9</p> <p>友引</p>	<p>■ 夢 運 休館日</p> <p>■ 齋苑休業日</p> <p>16</p> <p>先負</p>	<p>■ 休館日</p> <p>23</p> <p>大安</p>	<p>■ 休館日</p> <p>30</p> <p>先負</p>	<p>■ 休館日</p> <p>26</p> <p>先負</p>	<p>■ 広報りくぜんたかた発行日</p> <p>■ 文書配布日</p> <p>■ 夢 休館日</p> <p>12</p> <p>大安</p>	<p>■ 夢 開館 17:00~</p> <p>13</p> <p>赤口</p>	<p>■ 市役所閉庁日</p> <p>20</p> <p>先負</p>	<p>■ 市役所閉庁日</p> <p>27</p> <p>仏滅</p>	<p>■ 市役所閉庁日</p> <p>3</p> <p>先負</p>	<p>■ 市役所閉庁日</p> <p>10</p> <p>先負</p>	<p>■ 市役所閉庁日</p> <p>17</p> <p>先負</p>	<p>■ 市役所閉庁日</p> <p>24</p> <p>先勝</p>	
■ 市役所閉庁日 <p>16</p> <p>先負</p>	<p>■ 夢 運 休館日</p> <p>■ 齋苑休業日</p> <p>23</p> <p>先負</p>	<p>■ 休館日</p> <p>30</p> <p>先負</p>	<p>■ 休館日</p> <p>26</p> <p>先負</p>	<p>■ 休館日</p> <p>27</p> <p>先負</p>	<p>■ 広報りくぜんたかた発行日</p> <p>■ 文書配布日</p> <p>■ 夢 休館日</p> <p>19</p> <p>赤口</p>	<p>■ 夢 開館 17:00~</p> <p>20</p> <p>先負</p>	<p>■ 市役所閉庁日</p> <p>27</p> <p>仏滅</p>	<p>■ 市役所閉庁日</p> <p>3</p> <p>先負</p>	<p>■ 市役所閉庁日</p> <p>10</p> <p>先負</p>	<p>■ 市役所閉庁日</p> <p>17</p> <p>先負</p>	<p>■ 市役所閉庁日</p> <p>24</p> <p>先勝</p>	<p>■ 市役所閉庁日</p> <p>31</p> <p>先勝</p>	

