

陸前高田市住まいるリフォーム支援事業

住宅のリフォーム費用を商品券で助成します！



市では、住宅関連産業や地域経済の活性化、居住環境の向上のため、一定の要件のもとで住宅をリフォーム（※1）する場合、その費用の一部を陸前高田地域共通商品券で助成します。

※1 住宅の修繕、補修、模様替えなどの住宅の機能維持または機能向上のための工事
(建築設備単体の交換や外構の工事は除く)

◆商品券交付までの流れ

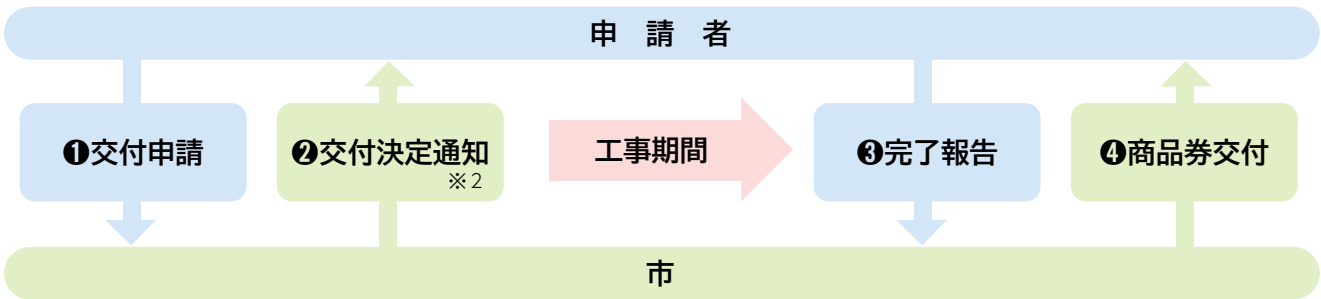

※2 工事着工前に交付決定を受ける必要があります。

◆助成額

工事費の5分の1に相当する額（1,000円未満の端数が生じたときは、その端数を切り捨てた額）とし、30万円が上限。

	工事費	助成額
例1	123万4千円	24万6千円(1,000円未満切り捨て)
例2	200万円	30万円(上限30万円)

◆対象者（①～④をすべて満たす人）

- ① 市内に住所を有し、対象住宅に居住している人、または居住を予定している人
- ② 当該住宅の所有者、相続人の代表者または当該住宅の所有者の同意を得ている人
- ③ 助成を受けようとする人および生計を同一にする世帯員に税金などの滞納がない人
- ④ 過去5年間に、本事業に基づく助成を受けていない人

◆対象となる住宅（①～④をすべて満たす住宅）

- ① 市内にある住宅
- ② 専用住宅または住宅部分が2分の1以上の併用住宅
- ③ 建築後5年以上経過している住宅
- ④ 過去5年間に、本事業に基づく助成を受けていない住宅

◆対象となる工事（①、②をすべて満たす工事）

- ① 工事費が30万円以上の工事
- ② 市内に主となる事業所もしくは本店を有する法人または個人で工事を施工するものが実施する工事

除草などで出た草木は、適切な処理をお願いします



市では、家庭や町内会で除草・剪定した時に生じた草木について、ごみとして出す場合の出し方を以下のとおりとしていますので、お知らせします。

なお、郊外や山間部においては、そのまま自然にかえす方法も検討し、野焼きは避けるようお願いいたします。

◆種類別処分方法

雑草類	他のごみも含め、出す量が3袋以内の場合	<ul style="list-style-type: none"> 燃えるごみの日に、地域のごみ集積所に出す 市清掃センターへ持ち込む 一般廃棄物収集運搬業者に依頼する
	出す量が4袋以上の場合	<ul style="list-style-type: none"> 市清掃センターへ持ち込む 一般廃棄物収集運搬業者に依頼する
<p>★市清掃センターへ持ち込む場合は★ 1日当たり持込量の上限は800リットル程度（軽トラック1台分）とし、指定袋など透明な袋に小分けしたうえで持ち込んでください。上限を超える場合は、必ず市に事前連絡してください。</p>		
木や枝	「雑草類」と同じです。袋に入りきらない場合は、長さ1m以内、太さ30mm以内の束にして、ビニールひもなどで縛って出してください。	

- ・山林や竹藪などの除草・剪定などで生じた草木は、市清掃センターでは受け入れできません。
- ・事業所などや道路愛護会の除草作業により生じた草木は、原則として業者に収集運搬を依頼してください。

問い合わせ先 市役所まちづくり推進課生活環境係(内線126)

動物の死がいを見つけたときは



猫やタヌキ、キツネなど小動物の死がいは、原則として、死がいが見つかった土地の所有者または管理者（道路の場合は道路管理者）が撤去することになっています。

これらの死がいは「燃えるごみ」として出すことができます。新聞紙でくるむなど外側から見えないようにし、市指定ごみ袋に入れて、お近くのごみ集積所または市清掃センターに出すよう、適切な処理に協力をお願いします。

なお、カモシカ、ニホンジカなど大型の動物、野鳥の死がいは、一部取扱いが異なりますのでご注意ください。詳しくは以下のとおりです。

◆場所別、種別の連絡先

場所 種別	道路以外の場所	市道	国道340号 国道343号 県道	国道45号	三陸沿岸道路
カモシカ	市教育委員会管理課(内線556)				南三陸沿岸 国道事務所 0193(28)4731
ニホンジカ	市役所農林課 (内線472・473)	市役所建設課 (内線442・443)	大船渡 土木センター 0192(27)9919	南三陸沿岸 国道事務所 大船渡維持 出張所 0192(26)5356	
猫やタヌキ などの小動物、 野鳥(※)	土地の所有者・ 管理者				

※複数の野鳥が同時に死んでいる場合は、鳥インフルエンザ発生のおそれがあることから、大船渡保健所☎0192(22)99141にお電話ください。

問い合わせ先 市役所まちづくり推進課生活環境係(内線126)

木造住宅耐震診断・耐震改修事業

耐震診断と耐震改修を助成します



市では、大規模な地震から市民の安全を確保するため、木造住宅の耐震診断の支援、耐震改修への助成を行っています。診断・改修を希望する人は、事前にご相談ください。

◆耐震診断の対象住宅(①～④をすべて満たす住宅)

- ① 市内にある住宅
- ② 昭和56年5月31日以前に着工された住宅
- ③ 木造在来軸組工法または伝統的工法で、平屋建てまたは2階建ての住宅
- ④ 過去に、本事業に基づく耐震診断を受けていない住宅



◆耐震診断の個人負担額…3,000円

◆募集期限…11月30日(木) ※申込み件数が予定件数(3件)を上回る場合には、来年度以降の実施となる場合があります。

◆耐震改修について

耐震診断の結果、壁や基礎などの補強が必要なときは、耐震改修の実施をご検討ください。

市では、木造住宅耐震改修工事助成事業により、工事費などの5分の4(上限100万円)を助成します。

※工事契約前に交付決定を受ける必要があります。

問い合わせ先 市役所建設課管理係(内線444)

本年度より開始

補聴器購入費の一部を助成します



市では、本年度より、難聴などでお困りの65歳以上の人を対象に、補聴器購入費の一部を助成しています。

耳はたくさんの情報を受け取っており、耳が聞こえづらくなると、会話がしづらくなるほか、脳への刺激が減ることで、認知機能の低下にもつながります。

補聴器の購入を検討している人は、ぜひご相談ください。

◆対象者(①～③をすべて満たす人)

- ① 市内に住所を有する、満65歳以上の人
- ② 耳鼻咽喉科での聴力検査の結果、片耳の聴力レベルが50デシベル以上70デシベル未満の人
(聞こえの目安：普通の大きさの会話での聞き違いや聞き取りにくさを感じる中度の難聴)
- ③ 税金などの滞納がない人

◆補助対象…認定補聴器技能者が調整した補聴器本体1台分の購入費用
※消費税、聴力検査費用、付属品、修理・メンテナンス費用などは対象外

◆補助限度額

- ・住民税所得割非課税の場合…40,000円
- ・住民税所得割課税の場合…20,000円

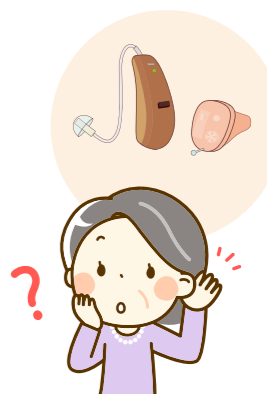

問い合わせ先 市地域包括支援センター(内線217)

世界の昆虫展を開催します



市立博物館では、「自然との共生」や「種の保存」の重要性などについて学びきっかけづくりとして、「世界の昆虫展 featuring 王様戦隊キングオージャー」を開催します。

本展示では、当館所蔵の世界の昆虫と、市を中心とした日本国内に生息する昆虫との比較や解説を行い、「昆虫×王様」がテーマである王様戦隊キングオージャーとのコラボレーション展示も用意しています。

また、好きな昆虫をスケッチした人には、オリジナルカードをプレゼントします（※なくなり次第終了）。ぜひお越しください！



- 開催期間** 7月22日(土)～8月31日(木)
- 開館時間** 午前9時～午後5時(入館時間は午後4時30分まで)
- 休館日** 月曜日
- 入館料** 無料

問い合わせ先 市立博物館 ☎ 0192(54)4224

高校生などの医療費助成

現物給付に変更します



高校生など（18歳到達年度末まで）に対する医療費助成が、8月から現物給付に変わります。対象者には、7月下旬に新しい受給者証を送付します。

県内医療機関を受診した場合、医療費受給者証を提示すると、窓口での一部負担がなくなります。

なお、県外医療機関を受診した場合や、県内医療機関で受給者証を提示せず一部負担を支払った場合は、医療費助成給付申請書に領収書を添えて保健課国保係に申請することで償還を受けられます（医療機関では申請書を受け付けられません）。

- ◆対象…子ども、重度心身障がい者、ひとり親家庭
- ◆変更内容

	変更前（7月診療分まで）	変更後（8月診療分から）
現物給付の対象者	出生～ 中学3年生 (15歳到達年度末)	出生～ 高校生など (18歳到達年度末)

※妊産婦については、これまでと変更ありません。

問い合わせ先 市役所保健課国保係(内線142)

文化財 ニュース

文化財の情報をお寄せください



文化財保護法では、「我が国にとって歴史上又は学術上価値の高いもの」を文化財と定めており、大きく7つに分類されます。

現在、市内には国、県および市の指定文化財が合わせて70件あり、未指定の文化財を含めるとその数は数倍になるといわれています。

文化財についての情報をお持ちの人は、文化財係へご連絡ください。

◆指定書の確認をお願いします。

指定文化財の所有者、保存団体は、指定時に交付されている指定書が現存するか確認してください。紛失した場合は届出が必要です。

区分	主な種別
有形文化財	建造物、彫刻、工芸品、古文書
無形文化財	演劇、音楽、工芸技術
有形/無形民俗文化財	衣服、器具、民俗芸能、民俗技術
記念物	史跡、名勝、天然記念物
文化的景観	棚田、里山、用水路
伝統的建造物群	宿場町、城下町、農漁村
埋蔵文化財	遺跡、土器、埋蔵品

問い合わせ先 市教育委員会管理課文化財係(内線554)

「子育て世帯生活支援特別給付金」を支給します



国では、食費などの物価高騰による影響を受けている子育て世帯に対し、生活の支援を行うことを目的として、「子育て世帯生活支援特別給付金」を支給します。

◆支給額…児童(※)1人あたり5万円

※5年度末時点で18歳以下の子（障がいのある子の場合は20歳未満）

◆支給対象者 ※令和5年5月に支給済みの要件を除く

【ひとり親世帯】

- ① 公的年金などを受給していることにより、令和5年3月分の児童扶養手当を受給していない人
- ② 令和5年3月分の児童扶養手当は受給していないが、物価高騰の影響を受けて家計が急変し、収入が児童扶養手当を受給している人と同じ水準となっている人

【ひとり親世帯以外の子育て世帯】

- ① 対象児童の養育者であり、物価高騰の影響を受けて収入が減少し、住民税非課税相当の収入となった人
※令和5年度子育て世帯生活支援特別給付金（ひとり親世帯分）を受給済みの人は対象外となります。

◆申請方法

市ホームページおよび市役所子ども未来課で配布する様式により申請

◆申請期限

6年2月28日(水)

※やむを得ない事情により期間内に申請ができない場合は、お問い合わせください。

◆その他

・申告された令和5年1月以降の任意の月の収入によって、該当か非該当かを決定します。

問い合わせ先 市役所子ども未来課子ども家庭係(内線252)

開催します

陸前高田市議会議員選挙
立候補予定者説明会

陸前高田市議会議員選挙を9月3日(日)に行います。本選挙に先立ち、立候補予定者説明会を開催します。

◆日時：8月3日(木)午後1時30分

◆場所：市役所7階大会議室
◆対象：立候補予定者またはその関係者(1候補者につき2人まで)

◆立候補できる人：次の全てに該当する人

①陸前高田市議会議員の選挙権を有する人

②9月3日(日)現在で満25歳以上の

※参加予定者は事前に選挙管理委員会事務局まで連絡してください。

◆問い合わせ先：市役所選挙管理委員会事務局(内線532)

お詫びと訂正

広報7月号13ページ「虫歯のない子あつまれ」において、写真と名前に誤りがありました。お詫びして訂正いたします。訂正後の広報紙をご覧ください。

狩猟に興味のある人へ
捕獲の担い手研修会

県では、県内在住で狩猟に興味があり、狩猟免許を取得したことがない人を対象に、研修会を開催します。

◆日時：8月19日(土)午前9時30分

◆場所：矢巾総合射撃場

◆費用：無料

◆内容：狩猟免許取得ガイダンス、狩猟具解説、現役狩猟者による射撃解説など

◆定員：20～30名

◆申込期限：8月13日(日)

◆申し込み・問い合わせ先：県環境生活部自然保護課 ☎019(2629)5371

募集します

観覧者募集！

NHK「テレビモーニング」
公開収録を行います

市とNHK盛岡放送局では、リモートを活用したファミリー向け番組「テレビモーニング」の公開収録を行います。どもくんやあつこお姉さんは東京のスタジオで、奇跡の一本松ホールにはスペシャルゲストが登場します。

リモートを介して、ゲームや歌あそびショーなどを家族で楽しむことができます。

入場は無料ですが、事前に申し込みが必要です。

◆日時：10月1日(日)午後3時30分(開場午後3時)

◆場所：奇跡の一本松ホール

◆申込方法：NHKサイトの専用フォームより申し込み。

◆申込期限：8月31日(木)午後11時59分まで

◆問い合わせ先：市役所まちづくり推進課コミュニティ係(内線121・122)またはNHK盛岡放送局 ☎019(2626)8811(平日午前9時30分～午後6時)

令和6年二十歳のついで

実行委員募集

市では、6年1月7日(日)に開催する二十歳のついでの実行委員を募集します。

◆応募資格：市内中学校出身者または市内居住者で平成15年4月2日から平成16年4月1日までに生まれた人

◆問い合わせ先：市教育委員会管理課管理係(内線551)

お知らせ

若者の結婚を支援します

結婚新生活支援補助金

市では、本年度から、若者の

小規模の事業所が対象

毎月勤労統計調査のお願い

厚生労働省では、1～4人の常用労働者を雇用している小規模事業所を対象に、毎月勤労統計調査特別調査を実施します。本調査は、小規模事業所における雇用、給与および労働時間の実態について、全国および都道府県別に明らかにすることを目的に実施しています。

調査結果は、小規模事業所の実態を示す資料として国民経済計算(GDP統計)の作成などに使用されます。

調査対象となる事業所には、統計調査員が訪問し、調査の依頼をします。

なお、調査票に書かれた内容は、「統計法」により厳しく守秘義務が課せられ、統計以外の目的に用いることも固く禁じられていますので、本調査の趣旨をご理解のうえ、調査への協力をお願いします。

◆対象：7月31日(月)現在で、常用労働者を1～4人雇用している事業所

◆時期：8～9月頃

◆問い合わせ先：県ふるさと振興部調査統計課 ☎019(629)5306

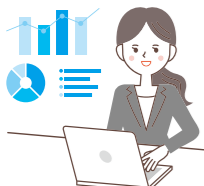

『いきいき岩手結婚サポートセンター』

入会・更新登録料を一定期間無料にします

県では、県内市町村や民間団体との連携により『いきいき岩手』結婚サポートセンター「サーボ」を運営し、会員登録制のお見合い事業や婚活イベント情報の発信などを行っています。

今回、通常1万円かかる入会・更新登録料を、期間限定で無料とするキャンペーンを実施します。ぜひ、この機会に登録してみたいかがでしょうか。

◆期間：8月1日(火)～10月31日(火)

◆問い合わせ先：県保健福祉部子ども子育て支援室 ☎019(2629)5466

いわたおかえりサマーキャンペーン

県では、県外から帰省する人を対象に、岩手で働く魅力をPRする「いわたおかえりサマーキャンペーン」を実施します。

期間中に県公式の就職情報サイト「シゴトバクラシバいわて」に新規登録した県外在住の人の中から抽選で「いわた牛五ツ星」などの県産品をプレゼントします。

◆対象：県外在住の人
◆期間：8月1日(火)～8月31日(木)
◆問い合わせ先：県定住推進・雇用労働室 ☎019(6229)5588

婚姻に伴う新生活の経済的負担の軽減と少子化対策を目的として、結婚新生活支援補助金事業を行っています。

◆対象：5年4月1日(土)以降に婚姻し、婚姻時、夫婦ともに39歳以下で世帯所得が500万円未満の夫婦

◆補助内容：婚姻に伴う住宅取得費、改修費、貸借費、引越費用など

◆補助金額(1世帯あたり)：①婚姻時、夫婦いずれもが29歳以下の場合…上限60万円 ②婚姻時、夫婦のいずれか、または、いずれもが30歳以上39歳以下の場合…上限30万円

◆申込方法：市役所観光交流課窓口で申し込み

◆問い合わせ先：市役所観光交流課定住交流係(内線413)

ブロック塀等安全確保事業
改修・建て替えなどを助成します

市では、ブロック塀などの安全確保を促進し、災害に強いまちづくりを推進するため、改修や建て替えなどに対する助成を行っています。

◆対象：①～④の全てに該当するブロック塀などの耐震診断、耐震改修、除却、建替え工事

①避難経路または避難場所に面しているもの ②耐震診断により、倒壊の危険性があると判断

されたもの ③建築基準法に違反していないもの ④過去に本事業の補助を受けていないもの

◆補助金額：対象工事費の3分の2(限度額50万円)

◆その他：工事契約前に交付決定を受ける必要があります。

◆問い合わせ先：市役所建設課管理係(内線444)

気象情報をリアルタイム公開
市公式ウェブサイトで気温や雨量が確認できます

市では、民間事業者が運営する気象観測装置を利用した市内(高田町宇鳴石)の気象情報をトップページにリアルタイムで公開していますので、気象状態の確認にご活用ください。

◆公開情報：気温、雨量、風向、風速、気圧

問い合わせ先：市役所防災課
国民年金保険料

経済的な理由などで、国民年金保険料を納付するのが難しい場合には、保険料の納付が免除・猶予となる「保険料免除制度」や「納付猶予制度」を受けられることができます。

◆問い合わせ先：市役所防災課(内線702)

◆国民年金保険料を未納のまま

国の平和と安全を守る 陸海空自衛官候補生募集

自衛隊岩手地方協力本部では、自衛官候補生等を募集しています。詳細は以下のとおりです。



募集種目	受付期限	試験日および試験会場		応募資格
		筆記試験	口述・身体検査	
自衛官候補生	9月5日(火)	9月16日(土)～22日(金) Web試験	9月23日(土)～28日(木) 岩手駐屯地(滝沢市)	平成3年4月2日から平成18年4月1日までに出生した人
一般候補生	9月5日(火)	9月16日(土)産業育成センター(釜石市) 9月17日(日)建設研修センター(盛岡市) 9月19日(火)～22日(金) Web試験(コロナ等救済措置)	一次試験合格通知後にお知らせします。	
航空学生	9月7日(木)	9月18日(月) 建設研修センター(盛岡市)	航空要員 平成15年4月2日から平成18年4月1日までに出生した人	

問い合わせ先 自衛隊釜石地域事務所 ☎0193(23)7854



㊦=陸前高田市役所 ☎0192(54)2111
 ㊧=陸前高田市コミュニティホール ☎0192(54)5520
 ㊨=保健福祉総合センター ☎0192(22)8671
 ㊩=竹駒地区コミュニティセンター ☎0192(54)2943



休日当番医・歯科医				
日付	休日当番医		休日当番歯科医	
	町名	連絡先	町名	連絡先
6日(日)	鵜浦医院		いわぶち歯科	
	高田町	0192(55)2125	大船渡町	0192(21)3377
11日(金)	地ノ森クリニック		後藤歯科医院	
	大船渡町	0192(27)1721	末崎町	0192(29)3888
13日(日)	山浦医院		いいだ歯科クリニック	
	盛町	0192(26)3121	大船渡町	0192(26)0082
14日(月)	鳥羽医院		むらかみ歯科医院	
	小友町	0192(56)3515	竹駒町	0192(55)5150

日付	休日当番医		休日当番歯科医	
	町名	連絡先	町名	連絡先
15日(火)	うのうらクリニック		及川歯科医院	
	立根町	0192(21)3636	盛町	0192(27)5582
16日(水)	山崎内科医院		菅野歯科医院	
	盛町	0192(26)4448	住田町	0192(46)2345
20日(日)	鳥羽整形外科医院		大船渡市国保歯科診療所	
	盛町	0192(27)1280	三陸町	0192(42)3228
27日(日)	広田診療所		きかわだ歯科クリニック	
	広田町	0192(56)2515	小友町	0192(57)1188

ごみ収集日			
燃えるごみの収集日 ※祝日の場合、収集はありません。			
高田町(1~4区)	小友町	広田町	(月)・(木)
高田町(5~19区)	米崎町	竹駒町 横田町	(火)・(金)
気仙町	矢作町		(水)・(土)

健診・子育て

【7カ月児健康相談㊦】
 ※対象…令和4年12月・令和5年1月生まれ
 ■日時…8月3日(木)、9:30~

【3歳児健診㊦】
 ※対象…令和2年2月・3月生まれ
 ■日時…8月4日(金)、12:45~

【離乳食教室㊦】
 ※対象…令和5年3月・4月生まれ
 ■日時…8月8日(火)、9:45~

燃えないごみなどの収集日			
収集行政区	燃えないごみ	空きびん	紙類
矢作町2~7区	23日	16日	9日
矢作町8~14区	24日	17日	10日
矢作町1・15・16区	25日	18日	12日
横田町	17日	10日	3日
竹駒町	16日	9日	2日
気仙町1~3・5区	18日	12日	4日
気仙町6~9区	28日	21日	14日
気仙町10~14区	22日	15日	8日
高田町1・3~5区	7日	28日	21日
高田町2・16区	1日	22日	15日
高田町7・10・17区	2日	23日	16日
高田町6・8・9・11・18・19区	3日	24日	17日
高田町12~15区	4日	25日	18日
米崎町1~7区	14日	7日	28日
米崎町8~17区	8日	1日	22日
小友町1~7区	9日	2日	23日
小友町8~10区	10日	3日	24日
広田町12・13区	10日	3日	24日
広田町1~3・11・14・15区	12日	4日	25日
広田町4~7区	21日	14日	7日
広田町8~10区	15日	8日	1日

相談・その他

【市民相談㊦】
 ■日時…8月9日(水)、10:00~15:00

【法律相談㊦】
 ■日時…8月22日(火)、13:00~14:30
 ※要予約(まちづくり推進課(内線127))

【こころの健康相談】(大船渡地区合同庁舎)
 ■日時…8月24日(木)、14:00~16:00
 ※要予約(大船渡保健所) ☎0192(27)9922

【信用生協出張相談会㊦】
 ■日時…8月17日(木)、13:00~17:00
 ※要予約(釜石事務所) ☎0193(23)2227

整形外科診療日

【済生会陸前高田診療所】 ☎0192(22)7515
 ■診療日…8月4日(金)、12日(土)、18日(金)、26日(土)
 ■受付時間…8:30~11:00、13:30~16:00
 ※14日~16日までお盆休み

皮膚科診療日

【鵜浦医院】 ☎0192(55)2125
 ■診療日…8月18日(金)午後のみ(遠隔診療)
 8月28日(月)午前のみ(対面診療)
 ■受付時間…8月18日(金)14:00~17:30
 8月28日(月)8:00~11:30

※上記に記載の情報については、変更になることがありますのでご了承ください。

問い合わせ先 市役所まちづくり推進課生活環境係(内線126)



図書館情報

8月のイベント予定

- なつのおはなし会
 - ◆日時: 8月5日(土)午後2時~3時
 - ◆場所: アバッセたかた パブリックスペース
 - ◆協力: ささ舟
 - ◆定員: 先着30名(無料・申込不要)
- おはなし会
 - ★幼児・小学生対象
 - ◆日時: 8月12日(土)午後2時30分~3時
 - ◆場所: おはなしの部屋
 - ★乳幼児対象
 - ◆日時: 8月18日(金)午前10時30分~11時
 - ◆場所: おはなしの部屋
- 本の特集展示
 - ★7月【一般・児童向け】
 「本の福袋&オビセン(※)」
 ※オビセンとは…
 帯を見て借りる本を選ぶイベント
 - ★8月【一般・児童向け】
 「でかけてみませんか？」

図書館のおすすめ!

「夏休みお助け本」

★当館には、夏休みの自由研究や読書感想文など役立つ本がたくさんあります。
 植物や動物の観察のヒントになる本や図鑑、手づくりおもちゃの本、工作のアイデアなど、児童コーナーで展示していますので、ぜひ手に取って見てみてください!
 ◆期間…8月20日(日)まで

夏休みの課題お助けします!



旅行がテーマの本を集めました!

市ホームページに「夏休みお助け本」のリストを掲載しています。ぜひご覧ください!



7・8月の移動図書館

※移動図書館は、どなたでもご利用できます。ご都合のいい駐車場で借りてください。

巡回日	地区名	時間	駐車場
Aコース 7月4日(火)	竹駒町仲の沢	10:00-10:30	竹駒小学校
	高田町太田	10:45-11:15	市保健福祉総合センター(ふれあい教室)
	矢作町神明前	12:55-13:25	矢作小学校
	高田町中田	13:40-14:10	小規模多機能ホーム「厨」
	高田町東和野	14:20-14:50	高寿園
Bコース 7月5日(水)	矢作町打越	9:15-9:45	J R 陸前矢作駅前
	高田町大隅	10:00-10:30	ひかみの園
	広田町大久保	12:50-13:20	広田小学校
	広田町大久保	13:25-13:55	広田保育園
	小友町猪森	14:15-14:45	グループホーム「箱根山」
Cコース 7月6日(木)	米崎町川向	14:55-15:25	産直はまなす
	小友町宮崎	10:10-10:40	小友小学校
	小友町瀬沢	11:00-11:30	矢の浦公民館
	小友町茂里花	13:20-13:50	森崎町内会館
	小友町柳沢前	14:00-14:30	小友保育所
Dコース 7月7日(金)	米崎町和野	14:40-15:10	岩手高齢協すずらん
	気仙町上長部	9:20-9:50	上長部公民館前
	気仙町愛宕下	10:00-10:30	気仙小学校
	気仙町月山	10:40-11:10	湊公民館
	矢作町諏訪	13:00-13:30	下矢作保育園
Eコース 7月11日(火)	矢作町二田野	13:50-14:20	生出地区コミュニティセンター
	高田町栃ヶ沢	10:20-10:50	県営栃ヶ沢アパート
	高田町山苗代	11:00-11:30	高寿会 ほっこり家
	竹駒町館	13:10-13:40	竹駒保育園
	高田町中和野	14:00-14:30	なごみの家

巡回日	地区名	時間	駐車場
Fコース 7月12日(水)	横田町久連坪	9:55-10:25	横田小学校
	横田町本宿	10:40-11:20	本宿会館
	米崎町川内	14:00-14:30	米崎小学校
	広田町根岬	15:00-15:30	木村カノ子さん宅前
Gコース 7月13日(木)	高田町太田	9:30-10:00	高田小学校
	高田町中田	10:15-10:45	市営住宅 中田団地
	高田町東和野	12:30-13:00	あすなるホーム
	高田町中和野	13:10-13:40	高田保育所
	高田町大隅	13:50-14:20	地域密着型介護老人福祉施設「陸前高田」
Hコース 7月14日(金)	矢作町愛宕下	14:40-15:10	二又診療所
	広田町天王前	10:00-10:30	広田天王前バス停
	気仙町三本松	13:30-14:00	気仙保育所
Iコース 7月19日(水)	横田町黄金山	14:15-14:45	横田保育園
	高田町太田	10:40-10:50	夢アリーナたかた
	気仙町愛宕下	11:00-11:30	今泉地区コミュニティセンター
	米崎町川内	13:50-14:20	米崎保育園

- ◆悪天候や災害などにより、巡回の中止または時間に遅れる場合がありますのでご了承ください。
- ◆小学校への巡回は、学校行事や長期休みにより、巡回を休止または巡回日を変更する場合があります。利用は児童のみです。

問い合わせ先 市立図書館 ☎0192(54)3227

8 2023 August イベントカレンダー Event Calendar

- ☐ = 市コミュニティホール ☎0192(54)5520
- ☐ = 市役所 ☎0192(54)2111
- ☐ = 市立図書館 ☎0192(54)3227
- ☐ = 市立博物館 ☎0192(54)4224
- ☐ = 奇跡の一本松ホール ☎0192(22)9666
- ☐ = 夢アリーナたかた ☎0192(22)8448
- ☐ = 高田松原運動公園 ☎0192(22)8448
- ☐ = 保健福祉総合センター ☎0192(22)8671
- ☐ = 高田松原海水浴場 ☎0192(54)2111

日 Sunday	月 Monday	火 Tuesday	水 Wednesday	木 Thursday	金 Friday	土 Saturday
イベント情報 などは各種SNS でもお知らせ しています 		■ 斎苑休業日 ■ ツール・ド・三陸 アプリライド ~ 10月31日まで 友引	■ 広報りくぜんたかた発行日 ■ 文書配布日 2 先負	3 仏滅	■ HIROTAKI PARK D Stage 完成式典&コンサート ワタミオーガニックランド 16:00~19:30 4 大安	■ 市役所閉庁日 ■ なつのおはなし会 14:00~15:00 5 赤口
■ 市役所閉庁日 ■ 松水陸両用車イス海水浴 体験会 ■ ①マイナンバーカード 休日受付 9:00~12:00 13:00~16:30 先勝	■ ②③④⑤休館日 ■ 高田町うごく七夕まつり ■ 気仙町けんか七夕まつり ■ 斎苑休業日 7 友引	8 先負	9 仏滅	10 大安	■ 市役所閉庁日 11 赤口	■ 市役所閉庁日 12 先勝
■ 市役所閉庁日 ■ 下矢作灯籠七夕 ■ 斎苑休業日 13 友引	■ ②③④⑤休館日 14 先負	■ ⑥休館日 15 仏滅	16 先勝	■ 広報りくぜんたかた発行日 ■ 文書配布日 ■ 斎苑休業日 17 友引	18 先負	■ 市役所閉庁日 19 仏滅
■ 市役所閉庁日 20 大安	■ ②③④⑤休館日 21 赤口	22 先勝	■ 斎苑休業日 23 友引	24 先負	25 仏滅	■ 市役所閉庁日 26 大安
■ 市役所閉庁日 ■ ①マイナンバーカード 休日受付 9:00~12:00 13:00~16:30 ■ ②ツール・ド・三陸 1DAY スペシャルライド 赤口 27 赤口	■ ②③④⑤休館日 28 先勝	■ 斎苑休業日 29 友引	■ ⑦休館日 30 先負	31 仏滅		