

市内出身の大学生などに特産品を詰め合わせた食料品を贈ります

市では、物価高騰の影響により、生活環境に大きな影響を受けている本市出身で市外在住の高校生や大学生、専門学校生などを支援するため、希望する人に本市の「特産食料品セット」を発送します。

※本事業は国の「物価高騰対応重点支援地方創生臨時交付金」を活用し実施しています。

- ◆対象者：令和8年4月1日時点で市外の高等学校や大学など（※1）に在籍している本市出身の学生（※2）
 - ※1 高等学校、大学、大学院、短期大学、専門学校、専修学校など
 - ※2 市内の小学校または中学校を卒業した人

- ◆申込方法：申し込みフォームから申し込み（学生証の添付が必要です）
- ◆申込期限：9月30日(水)
- ◆発送回数：一人につき1回のみ
- ◆発送時期：受け取り希望日時に発送（10月31日(土)まで）
 - ※市内（実家など）への発送はできません。
- ◆セット内容（各セットとも1万円相当分）※写真はセットの一例です

親元を離れて生活する高校生も対象となるよう拡充しました！

お申し込みはこちら



①ごはん応援セット



②おやつ・飲料セット



③冷凍長持ちセット



問い合わせ先 市役所商工観光課ふるさと納税係(内線421)

ご意見を「市長直送便」でお寄せください

市では、市政運営の参考とするため、市長直送便で市民の皆さんからご意見をいただいています。広報6月号お知らせ版に添付の用紙または市役所1階市民課窓口に備えつけの用紙に必要事項を記載し、送付してください。

問い合わせ先 市役所企画政策課秘書係(内線335)

2026 プロ野球ファーム・リーグ公式戦

楽天イーグルス対日本ハムファイターズ



プロ野球ファーム・リーグの公式戦が、本年も楽天イーグルス奇跡の一本松球場で行われます。ハイレベルなプロのプレーを間近で見ることができるチャンスですので、皆さんで大きな声援を送り、一緒に球場を盛り上げましょう！

◆日時：7月11日(土) 正午～(午前10時開場予定) ◆場所：楽天イーグルス奇跡の一本松球場

◆席種・価格

席種	区分	一般の人		優待チラシをお持ちの人 (小中学生のいる世帯に配布済み)
		前売	当日	
バックネット裏自由席		2,500円	3,000円	対象外
内野自由席(1塁側・3塁側) 外野自由席(レフト側・ライト側)		1,500円	2,000円	子ども：無料 大人：800円

◆申込方法 ※子ども価格は4歳から中学生までが対象です。※楽天イーグルスベンチは1塁側です。

①一般前売

- ・右下のフォームから申し込み
- ・窓口販売(アバッセたかた専門店街インフォメーション)

②一般当日 球場にて販売(午前10時予定)

③優待(小中学生対象、7月8日(水)まで)

配布チラシに掲載している申し込みフォームから申し込み(先着)
※申し込みフォームからの申し込みには楽天IDが必要です。

※セブン・イレブンでチケットの発券(手数料165円/1枚)が必要です。



●ボランティアスタッフを募集します！

- ①従事時間：午前8時30分～午後5時頃(予定)
- ②業務内容：入場の受付、会場撤去
- ③申込方法：右のフォームから申し込み
- ④申込期限：6月30日(火)

ボランティアスタッフのお申し込みはこちら

チケットの購入はこちら

問い合わせ先 市役所交流推進課スポーツ交流係(内線411・415)

文化財ニュース

けぞうじ ほうじゅ 「華蔵寺の宝珠マツ」宝珠化への道③

昨年から継続してお伝えしている、小友町・華蔵寺の国指定天然記念物「華蔵寺の宝珠マツ」が、本年も順調な成長を見せています。

宝珠マツの大きな特徴は、新しい枝の根元に雌花が密集して咲くことです。この花が受粉して成長した姿が、民衆の願いを成就させる仏の徳の象徴である「宝珠」に似ていることから、名づけられました。

昨年4月の写真(上)と比較すると、当時はまだ小さかった実が大きく茶色く育ち、宝珠の形に近づいているのが分かります。

さらに、本年春に咲いたばかりの赤い雌花は、密集している場所が昨年の18カ所から30カ所へと大幅に増え、こちらから宝珠に向けてすくすくと成長を続けています。

順調にいけば、本年の秋頃には、これまでにない見事な宝珠マツの姿をお披露目できそうです。



昨年の春に咲いた雌花



現在の球果(5月15日撮影)

問い合わせ先 市教育委員会教育総務課文化財係(内線556)

気仙地区手話奉仕員養成講座の事前説明会を開催します



気仙2市1町では、手話で日常生活の会話ができる程度の「手話奉仕員」を養成することを目的として、2年間のプログラムで手話奉仕員養成講座「入門課程」および「基礎課程」を開催しています。

本年度は「入門課程」を実施する予定としており、講座受講の流れや申し込み方法についての事前説明会を開催します。

開講期間(入門課程)

令和8年8月3日(月)～令和9年2月22日(月)全23回(原則、祝日を除く毎週月曜日)

事前説明会

◆日時：7月13日(月)午後7時～8時30分

◆場所：大船渡市防災観光交流センター 多目的ホール(大船渡市大船渡町字茶屋前7-6)

◆対象者(①～③の全てに該当する人)

- ①市内在住または気仙管内に通勤する18歳以上の人
- ②手話を初めて学ぶ人
- ③本講座を受講したことがない人

◆申込期限：7月6日(月)

お申し込みはこちら



申し込み・問い合わせ先 市役所福祉課福祉係(内線214)

「第20回自治体国際交流表彰(総務大臣賞)」を受賞しました



本市の米国クレセントシティ市との交流事業が評価され、5月29日(金)に総務省で行われた表彰式で、総務副大臣より表彰状と記念の盾が贈呈されました。

自治体国際交流表彰(総務大臣賞)とは

総務省と一般財団法人自治体国際化協会「CLAIR(クリア)」が主催し、姉妹都市交流や特定の政策分野において、他の模範となる創造性豊かな国際交流に取り組む自治体を顕彰するもの。

本市の交流は、震災で流失した高田高校の実習船「かもめ」の漂着をきっかけに、高校生から市民レベルへの交流と広がり、防災や教育、文化面で実践的な成果を上げている点が「地域に活力を与える活動」として高く評価されました。

表彰式の場で佐々木市長は「10年以上にわたり両市の絆を育ててきた市民の皆様の歩みの結晶。この『奇跡の絆』を次世代につなぎ、さらなる国際交流を推進する」と決意を述べました。



昨年の市民交流の様子

問い合わせ先 市役所企画政策課秘書係(内線335)



令和8年度

保健分野の主な助成金などの情報を「保存版」としてまとめました。広報からこちらを抜き取って利用できます。

保存版

●高齢者肺炎球菌予防接種費の助成

肺炎球菌予防接種を希望する人に接種費用を助成しています。

●対象者：①65歳の人…誕生月に通知を送付しています。

助成期間は、65歳の誕生日から66歳の誕生日前日までです。

②満60歳から64歳までで、心臓、じん臓、呼吸器の機能、免疫機能に一定の障がいがある人(身体障害者手帳1級程度)…かかりつけ医に相談し、接種を希望する場合は、各医療機関へお問い合わせください。

●助成額：5,000円(1人1回まで)ただし、生活保護世帯の場合は全額助成 ※過去に接種を受けたことのある人は助成の対象外です。

詳細はこちら



問い合わせ先 市役所保健課健康推進係(内線235)

●高齢者带状疱疹予防接種費の助成

带状疱疹予防接種を希望する人に接種費用を助成しています。

●対象者：①65歳、70歳、75歳、80歳、85歳、90歳、95歳、100歳：4月に通知を送付しています。

②満60歳から64歳までで、ヒト免疫不全ウイルスによる免疫の機能の障がいがあり、日常生活がほとんど不可能な人…かかりつけ医に相談し、接種を希望する場合は、各医療機関へお問い合わせください。

●助成額(生活保護世帯の場合は全額助成)

Table with 2 columns: Vaccine type (生ワクチン, 組換えワクチン) and Amount (4,000円/回, 1万円/回).

詳細はこちら



●助成期間：令和9年3月31日(水)まで

問い合わせ先 市役所保健課健康推進係(内線235)

●未来かなえネット

参加料・利用料無料

●未来かなえネットとは

加入している住民の皆さんの「病気・お薬・検査結果」などの情報を医療現場や介護施設、薬局などで共有し、医療・介護現場に生かせる仕組みのことです。

加入者の診療情報や介護福祉情報を共有することにより、安全で質の高い医療・介護サービスを提供することができます。

●登録していると、こんな時に役立ちます！

救急車で搬送中、患者さんの病歴などについて救急センターの医師と共有でき、搬送後の治療が円滑に進みます。(かかりつけ医が未来かなえネットに登録している場合に限りです)

●こんな無料サービスもあります！

15歳までのお子さんがあるご家庭の人は、登録すると『小児科オンライン』、中学生以上のすべての女性(高校生含む)は、『産婦人科オンライン』を利用できます。

※申し込みを希望する人はお問い合わせください。

問い合わせ先 市役所保健課母子保健係(内線231)、健康推進係(内線235)

図書館情報

7月のイベント予定

●おはなし会

★幼児・小学生対象

◆日時：7月4日(土)午後2時30分～3時
◆場所：おはなしの部屋

★乳幼児対象

◆日時：7月11日(土)午前10時～10時30分
◆場所：おはなしの部屋

●本の特集展示

★6月

一般向け

「教科書展示会」(国内で出版されている教科書を展示します)

児童向け

「今日は何の日?展～6月～」(6月の「今日は何の日?」にちなんだ本を展示します。毎日がちょっと楽しくなる発見をどうぞ)

★7月

一般・児童向け

「本の福袋 ガチャポンでプレゼント！」(どんな本が入っているかは袋のヒントのみ！ガチャポン引換券も同封しています)

今月のイチオシ！

図書館で生きもの博士をめざせ！2026
～昆虫の標本をつくってみよう～

夏休みの自由研究にピッタリ！カブトムシやクワガタムシなどの昆虫の標本づくりにチャレンジします。

日時：7月25日(土) 午前10時～正午
場所：アバッセたかた パブリックスペース
講師：市立博物館 学芸員 浅川崇典氏
定員：先着10名(小学生のみ)

(小学3年生以下は、必ず保護者同伴のうえ申し込み) ※まち針・ピンセットを使用します。

申込：7月4日(土)より図書館窓口または電話(☎0192(54)3227)で受付。

参加費：無料

持ち物：筆記用具



虫のからだをよく観察してみよう！

6・7月の移動図書館

※移動図書館は、どなたでもご利用できます。ご都合のいい駐車場所で借りてください。
※昨年度とコースや巡回場所・巡回日時が変更になっている駐車場所がありますので、ご確認ください。

Table with 4 columns:巡回日, 地区名, 時間, 駐車場所. Lists various library routes for June and July.

Table with 4 columns:巡回日, 地区名, 時間, 駐車場所. Lists various library routes for June and July.

※悪天候や災害等により、巡回の中止または時間に遅れる場合がございますのでご了承ください。
※小学校への巡回は、学校行事や長期休みにより、巡回を休止または巡回日を変更する場合があります。利用は児童のみです。

問い合わせ先 市立図書館 ☎0192(54)3227

●がん患者医療用補正具購入費助成事業

がん治療に伴う脱毛や外形変化により、医療用補正具を購入した人に、購入経費の一部を助成しています。

- 対象者 ①市内に住所を有し、がんと診断され、がんの治療を行っている人
②がんの治療による脱毛、乳房切除により補正具を購入した人

医療用ウィッグ	全頭用医療用ウィッグ本体1台分の購入に要する経費 (ただし、本体に含まれない付属品またはケア用品を除く)
乳房補正具 (右側または左側)	補正パッドおよび人工乳房本体1個分の購入に要する経費 (これらを固定する下着類を含む)

助成額	上限2万円まで
回数	補正具1種類につき1回まで



問い合わせ先 市役所保健課健康推進係(内線235)

●若年がん患者等在宅療養支援事業

若年がん患者などの人が自宅で生活するための福祉用具の貸与および購入にかかる費用の一部を助成します。

- 対象者：市内に住所を有する40歳未満の人で、次の①～③のすべての項目に該当する人
①がん患者など(介護保険法の第2号被保険者が要介護認定または要支援認定を受ける状態と同等)の人
②市税および市が債権を有する公課の滞納がない人
③他の事業などにおいて、本事業と同等の助成を受けることができない人

福祉用具の貸与	工事を伴わないてすり・スロープ、歩行器、歩行補助つえ、車椅子、車椅子付属品、特殊寝台、特殊寝台付属品、床ずれ防止用具、体位変換器、徘徊感知機器、つり具部分を除く移動用リフト、自動排泄処理装置の交換可能物品
福祉用具の購入	腰掛け便座、移動用リフトのつり具の部分、入浴補助用具、簡易浴槽、排泄予測支援機器、自動排泄処理装置の交換可能物品

福祉用具の貸与	助成対象経費の10分の9。1月当たり上限5万4千円
福祉用具の購入	同一年度内上限10万円



問い合わせ先 市役所保健課健康推進係(内線235)

●がん介護ケアよろず相談窓口『ヒロピス』

広田診療所では、がんの看護やケアに関する相談支援窓口を設けています。一人で悩まずに相談してみませんか？

- 対象者：がん患者・家族・看護ケア関係者など
●相談時間：水曜日…午後2時～5時、月・火・木・金曜日…午後4時～5時 ※要予約
●利用料金：無料

問い合わせ先 広田診療所 ☎0192(56)2515

●産後ケア事業

子育て中で気になることや、おっぱいのこと、赤ちゃんのことなど、ゆっくりと相談できる産後ケア事業を実施しています。ご自身に合った産後ケアを利用して、からだやこころの疲れを癒やしませんか？



- 対象者：市内に住所を有する次の対象の人
●デイサービス型：①ママふわり(集団) <対象> 1歳未満の赤ちゃんとそのお母さん
②ママふわり+(プラス)(個別) <対象> 5カ月未満の赤ちゃんとそのお母さん
③大船渡病院(個別) <対象> 4カ月未満の赤ちゃんとそのお母さん
●訪問型：自宅を訪問し、相談やおっぱいのケアを受けることができます。<対象>産後1年以内の人
※実施内容や日程など、詳しくは市ホームページをご覧ください。

問い合わせ先 市役所保健課母子保健係(内線231)

●不妊に悩む人への支援事業

一般不妊治療、生殖補助医療や男性不妊治療といった不妊治療を受ける夫婦の経済的負担を軽減するため、治療費の自己負担分を助成します。(令和7年4月診療分より)

- 対象者：①治療を受けた夫婦の一方または双方が市内に住所を有すること
②妊娠のために、医師から不妊治療が必要であると診断されている人
③生殖補助医療については、治療開始日の妻の年齢が43歳未満の人

●一般不妊治療

助成額	治療を開始した月から連続する12カ月の期間につき上限5万円
-----	-------------------------------

詳細はこちら



※回数に制限はなく、初回の治療から12カ月経過または出産などにより期間を再設定します。

●生殖補助医療・男性不妊治療

助成額	生殖補助医療	1回の申請につき上限10万円	回数	治療開始日の妻の年齢が40歳未満は6回
	男性不妊治療	1回の申請につき上限5万円		治療開始日の妻の年齢が40歳以上43歳未満は3回

※岩手県の助成事業・特定不妊治療交通費助成金(保険適用の特定不妊治療を受けた人を対象に交通費を助成)・不育症検査費用助成事業(不育症の検査にかかる費用の7割に相当する額を助成)
詳しくは、大船渡保健所にお問い合わせください。☎0192(27)9913

問い合わせ先 市役所保健課母子保健係(内線231)

●妊産婦等交通費支援事業

妊婦健診や出産などにかかる交通費などの一部を助成しています。

- 対象者：市内に住所を有する全妊産婦など
●助成額：1分娩につき上限10万円
●助成対象：岩手県内および宮城県内の病院への通院が対象となります。
①妊産婦健診や診療(妊娠・出産にあたって必要な診療に限る)、分娩のため自宅から医療機関へ移動した交通費
②総合周産期母子医療センターにて健診などが必要と診断された生後1歳までの乳児(ハイリスク児)の保護者が自宅から医療機関へ移動した交通費
③入院や分娩待機のためのホテルなどの宿泊費(上限10,500円/泊)
※里帰り先の居住地(岩手県、宮城県以外も含む)から、医療機関まで片道60分以上の移動時間を要する場合は、助成対象となります。

詳細はこちら



問い合わせ先 市役所保健課母子保健係(内線233)

●未熟児養育医療給付制度

指定養育医療機関において入院治療を受ける場合、医療費が公費負担となる場合があります。

- 対象者：市内に住所を有し、指定医療機関において、医師が入院による療育が必要と認める未熟児
※必要書類や公費負担の範囲など、詳しくはお問い合わせください。

問い合わせ先 市役所保健課母子保健係(内線231)

●妊婦支援給付金について

妊婦や子育て世帯が安心して出産や子育てができるように、給付金を支給します。

- 対象者：①市内に住所を有する妊娠の届出をした妊婦 ②市内に住所を有する出生の届出をした産婦
●給付額

給付1回目	妊娠1回につき5万円
給付2回目	出生した子ども(胎児)1人につき5万円

詳細はこちら



※胎児心拍確認後の流産や死産により、妊娠を継続できなかった人も対象です。
詳しくはお問い合わせください。

問い合わせ先 市役所保健課母子保健係(内線231)

☎=陸前高田市役所 ☎0192(54)2111
 ☎=陸前高田市コミュニティホール ☎0192(54)5520
 ☎=保健福祉総合センター ☎0192(22)8671
 ☎=大船渡地区合同庁舎 ☎0192(27)9122



休日当番医・歯科医				
日付	休日当番医		休日当番歯科医	
	町名	連絡先	町名	連絡先
5日(日)	いとう耳鼻咽喉科クリニック		橋爪歯科医院	
	猪川町	0192(21)1333	大船渡町	0192(27)8282
12日(日)	えんどう消化器科内科クリニック		くまかみ歯科クリニック	
	猪川町	0192(21)1555	赤崎町	0192(21)1888
19日(日)	二又診療所		大船渡市国保歯科診療所	
	矢作町	0192(58)2220	三陸町	0192(42)3228

日付	休日当番医		休日当番歯科医	
	町名	連絡先	町名	連絡先
20日(月)	及川皮膚科クリニック		細川歯科医院	
	猪川町	0192(21)1227	大船渡町	0192(27)4158
26日(日)	石倉クリニック		横沢歯科医院	
	大船渡町	0192(21)2525	住田町	0192(46)3050

ごみ収集日

市指定のごみ袋に行政区と世帯主の名前を記入し、収集日の午前8時30分までに集積場所に出してください。

燃えるごみの収集日 ※祝日の場合、収集はありません。	
高田町(1~4区) 小友町 広田町 ※7月18日(土) 臨時収集	(月)・(木)
高田町(5~19区) 米崎町 竹駒町 横田町	(火)・(金)
気仙町 矢作町	(水)・(土)

燃えないごみなどの収集日			
収集行政区	燃えないごみ	空きびん	紙類
矢作町2~7区	22日	15日	8日
矢作町8~14区	23日	16日	9日
矢作町1・15・16区	24日	17日	10日
横田町	16日	9日	2日
竹駒町	15日	8日	1日
気仙町1~3・5区	17日	10日	3日
気仙町6~9区	27日	25日	13日
気仙町10~14区	28日	21日	14日
高田町1・3~5区	6日	27日	25日
高田町2・16区	7日	28日	21日
高田町7・10・17区	1日	22日	15日
高田町6・8・9・11・18・19区	2日	23日	16日
高田町12~15区	3日	24日	17日
米崎町1~7区	13日	6日	27日
米崎町8~17区	14日	7日	28日
小友町1~7区	8日	1日	22日
小友町8~10区	9日	2日	23日
広田町12・13区	9日	2日	23日
広田町1~3・11・14・15区	10日	3日	24日
広田町4~7区	25日	13日	6日
広田町8~10区	21日	14日	7日

健診・子育て

【1歳6カ月児健康診査☎】
 ※対象…令和6年9月~12月生まれ
 ■日時…7月1日(水)、12:45~

相談・その他

【市民相談☎】
 ■日時…7月8日(水)、10:00~15:00
 【法律相談☎】
 ■日時…7月28日(火)、13:00~15:00
 ※要予約(まちづくり推進課(内線126))

【こころの健康相談☎】
 ■日時…7月16日(水)、14:00~16:00
 ※要予約(大船渡保健所) ☎0192(27)9922

【信用生協出張相談会☎】
 ■日時…7月2日(木)、13:00~17:00
 ※要予約(釜石事務所) ☎0193(23)2227

在宅医療に関する相談 【二又診療所】☎0192(58)2220

■日時…原則月~金曜日、14:00~16:00
 ※まずは電話でご相談ください。

整形外科診療日 【済生会陸前高田診療所】☎0192(22)7515

■診療日…7月3日(金)、4日(土)、11日(土)、17日(金)、18日(土)、31日(金)
 ■受付時間…8:30~11:00、13:30~16:00
 ※都合により休診の場合がありますので、事前にお問い合わせください。

皮膚科診療日 【鵜浦医院】☎0192(55)2125

■診療日…7月27日(月)(対面診療)
 ■受付時間…8:30~11:30、14:00~17:30

夕方診療 【松原クリニック】☎0192(53)1721

■診療日…月~木(祝日を除く)
 ■受付時間…15:30~17:45

問い合わせ先 市役所まちづくり推進課生活環境係(内線123)

●歯科健診などへの助成

歯科健診などの対象の人は、健診費用などが無料となります。対象者には通知を送付しています。

健診などの種類	対象者
●個別フッ化物塗布 歯にフッ化物を塗布することで、歯を強くし、虫歯を予防します。	①1歳6カ月健診から3歳6カ月になる月の月末までの子(2回まで) ②中学1年生から中学2年生の年度末までの中学生(1回まで)
●シーラント充填 6歳臼歯の溝を合成樹脂で埋めて、虫歯を予防します。	6歳臼歯が萌出した就学予定児から小学校3年生の年度末までの子(4本まで)
●妊婦等歯科健康診査 健康管理の一環として、歯科健診を無料で受診することができます。	市内に住所がある妊産婦とその夫および入籍予定のあるパートナー(1回まで)
●成人歯科健康診査 歯周病などの早期発見および早期治療を目的に、歯科健診を無料で受診することができます。	本年度20歳、25歳、30歳、35歳、40歳、45歳、50歳、55歳、60歳、65歳、70歳になる人(1回まで)
●後期高齢者歯科健康診査 お口の健康を目的に、歯科健診を無料で受診することができます。	本年度76歳になる人(1回まで)

問い合わせ先 市役所保健課健康推進係(内線235)

はまってけらいん かだってけらいん

市では、「はまってけらいん かだってけらいん運動(はまかだ運動)」を推進しています。

●人とつながる地域づくり

『はまかだ』とは、「はまってけらいん(加わり、一緒に参加しませんか)かだってけらいん(お話ししましょう)」の略称です。市では、はまかだを合言葉に、趣味の活動や交流を通して、誰もが地域でつながれる場を増やしていくことを目指しています。小さい集まりであっても、誰かの大切な居場所になります。

●はまかだスポット

はまかだできる場所や活動を言います。サークル活動、お茶のみ、保護者会、ボランティア活動、子どもの居場所など、“人が集まる活動”を登録できます。

★はまかだスポット登録をすると、地区コミセンの使用料が免除されます。

登録条件 ①人数は3人以上(目的、世代、場所は問わない)であること

②年1回以上開催していること

③管理者・主催者がはまかだを意識して運営、活動していること

市内のはまかだスポット情報は次の二次元コードから確認できます。



ご自身に合うスポットをみつけて、ぜひ足を運んでみてください。

●はまかだ推進会議

地域の孤立防止やはまかだを広げるための情報交換会です。地域活動団体、ボランティア、NPO、関係機関など、どなたでも参加できます。



市内のスポットはこちら



問い合わせ先 市役所保健課健康推進係(内線236)



開催します

男女共同参画出前講座

多様な性・LGBTQ+について学んでみませんか？

市では、会社や地域などの様々なコミュニティにおいてLGBTQ+の人が抱える生きづらさや身近なアンコンシャスバイアス（無意識の偏見・思い込み）について知り、誰もが自分らしく活躍することができる社会について学ぶ講座を開催します。ぜひお気軽に申し込みください。

- ◆日時：7月11日(土)午後1時30分～2時30分
- ◆場所：市コミュニティホール 大会議室
- ◆講師：男女共同参画サポーター 武蔵野美和氏
- ◆対象：県内在住または県内に通勤・通学している人
- ◆受講料：無料
- ◆申込方法：申し込みフォームまたは電話



自主企画講座受講者募集

ゆりクラブ（陶芸教室）

初心者を対象に、陶芸教室を開催します。造る楽しさ、使う喜び、仲間との交流を目的として、全5回で2作品をつくりま

- ◆日時：7月8日(水)、7月15日(水)、8月5日(水)、8月19日(水)、9月9日(水)午後1時30分～3時30分
- ◆費用：3500円予定（材料費など）
- ◆会場：講師工房（小友町字西下47-1）
- ◆講師：佐藤ます子先生
- ◆申し込み先：ゆりクラブ(山口) ☎090(33360)8333
- ◆問い合わせ先：市教育委員会 教育総務課生涯学習・芸術係 (内線553)

放送大学

入学生を募集します

放送大学では、本年度10月入学生を募集します。本学は、テレビやインターネットを活用して学ぶ通信制の大学です。幅広い年代の学生が学習しており、大学卒業資格の取得も可能です。若手学習センターでは、次の日程で大学説明会を開催しま

お詫びと訂正

広報6月号18ページ「大学生まちづくりインテ...

お詫びと訂正

広報6月号17ページ「自主企画講座開催のご案内」の記事中、「きものリメイク教室の「時間」が「午前9時～正午」となっており、また、「持ち物」の記載がございましたが「正しくは「午前9時～午後3時」「古着物、ミシン」となります。お詫びして訂正いたします。

- ◆問い合わせ先：市役所まちづくり推進課コミュニティ係（内線124・125）
- ◆シルバー人材センター

個別相談会開催のご案内

入会して働きたいけどちょっと不安、自分にできる仕事はあるの？ そんな疑問にお答えします。予約不要です。お気軽にご参加ください。

- ◆日時：6月22日(月)、7月13日(月)、27日(月)、8月10日(月)午前9時30分～11時30分
- ◆7月1日(水)、15日(水)、8月5日(水)、19日(水)午後1時30分～3時30分
- ◆場所：①ハローワーク大船渡 ②ふるさとハローワーク
- ◆問い合わせ先：市シルバー人材センター ☎0192(54)4888

子ども図書館ちいさいおうち

ちいさな詩の会vol.4

子ども図書館ちいさいおうちでは、詩やことばを楽しむおじいさん、おばあさん、お母さん、お父さん、好きな詩や心に残ることばなどについて語り合いませんか。どうぞお気軽にご参加ください。

- ◆日時：7月9日(水)午後1時30分～3時
- ◆場所：子ども図書館ちいさいおうち（竹駒地区コミュニティセンター敷地内）

- ◆定員：10名
- ◆申し込み・問い合わせ先：子ども図書館ちいさいおうち(高橋) ☎080(6030)1282

大船渡保健所

保護猫譲渡会を開催します

大船渡保健所では、保護猫と住民の出会いの機会を設けるため「保護猫譲渡会」を開催します。

詳細は、次の二次元コードをご確認ください。



- ◆日時：6月27日(土)午後1時～4時
- ◆場所：キャッセン大船渡コミュニティスペース（大船渡市大船渡町字野々田12-33）
- ◆参加費：無料
- ◆申込：不要
- ◆その他：譲渡会当日に引き渡しは行いません。
- ◆問い合わせ先：大船渡保健所 ☎0192(27)9923

中央大学×陸前高田市

芸術講演会を開催します！

市では、包括連携協定を締結している中央大学と、協定に基づく連携の一環として「芸術講演会」を開催します。

- ◆日時：7月8日(水)、15日(水)、22日(水)、29日(水)午後2時40分～4時10分
- ◆7月3日(金)、24日(金)午後1時～2時30分
- ◆場所：若手県立大学宮古短期大学部（宮古市河南一丁目5番1号）
- ◆内容：①若手三陸学②総合三陸学
- ◆対象者：ごなたでも聴講可
- ◆申込方法：二次元コードから申し込み



- ◆申込期限：講座前日の午後5時まで
- ◆問い合わせ先：若手県立大学宮古短期大学部事務局 ☎0193(64)2230

お知らせ

災害義援金

追加配分を行いました

東日本大震災で被害を受けた人に対して、災害義援金の追加配分を行いました。これまでに災害義援金の交付を受けた人は前回の振込口座と同じ口座に振り込みしますので、手続きは不要です。なお、義援金の交付を受けていた人が亡くなった場合や、金

で、ぜひお越しください。詳細は、次の二次元バーコードをご確認ください。



- ◆日時：6月27日(土)午後1時～午後2時30分（開場：午後0時30分）
- ◆会場：市コミュニティホール 大会議室
- ◆演題：プラスチックとエコライフ、プラスチックとどうやって付き合っていくべきか、
- ◆講師：中央大学商学部 西川可穂子教授
- ◆問い合わせ先：市役所企画政策課政策広報係（内線332）

募集します

高田松原で発生した間伐材などを譲渡します

市では、高田松原の間伐材などを燃料や加工品の原料などとして利用する希望者を募集しています。間伐材の利用にあたっては、事前に市役所農林課へ申請書を提出し、登録を受けた後、指定の集積所から間伐材を自ら搬出してください。詳しくは、市ホームページをご確認ください。

- ◆対象：利用を希望する個人、団体、法人

- ◆交付金額：1人当たり3300円
- ◆【住家損壊等見舞金】◆対象：居住していた住宅に被害を受けた世帯の世帯主
- ◆交付金額：1世帯当たり①全壊3300円②半壊2200円
- ◆問い合わせ先：市役所こころの復興支援室（内線261）
- ◆道路・公園などの維持管理
- ◆民間事業者委託しています

本市では、道路および公園などのインフラ施設の効率的・効果的な維持管理を図るために、4月から、包括管理業務の民間委託を開始しました。業務の開始に伴い、道路などのインフラ施設において、損傷などの異常を発見した人は、次のいずれかの方法により、通報をお願いします。通報受理後、業務受託業者が現地対応します。

- ◆通報方法：①市公式LINE：「道路の損傷通報フォーム」から

- ◆申込方法：市公式ホームページから様式をダウンロードし、必要事項を記入の上、市農林課窓口へ提出



- ◆問い合わせ先：市役所農林課 林政係（内線479）
- ◆自主企画講座受講者募集
- ◆いきいき元気健康教室（下矢作教室）

介護予防体操や、脳トレ、講師考案の減塩レシピで調理実習を行います。

- ◆日時：7月29日(水)、9月23日(水)・祝、11月25日(水)、令和9年1月27日(水)午前10時～正午
- ◆費用：1回500円予定（材料費など）
- ◆持ち物：エプロン、三角巾
- ◆会場：下矢作地区コミュニティセンター
- ◆講師：中村恭香先生
- ◆申し込み先：ひまわりの会(むらかみ) ☎080(5568)2086
- ◆問い合わせ先：市教育委員会 教育総務課生涯学習・芸術係 (内線553)



ら通報（次の二次元コードからも通報できます）



- ②電話：☎0192(22)9947（受託業者へつながります）※通報は夜間・休日問わず受け付けておりますが、緊急を要する場合は、電話にてお願いします。
- ◆通報内容：①道路の陥没などの損傷②側溝などの土砂の堆積③道路の動物の死骸④道路などへの倒木⑤街路灯の故障⑥公園の遊具などの破損⑦草刈りに関すること⑧除雪に関することなど
- ◆受託業者：陸前高田市道路等包括管理業務オリエンタルコンサルタンツ・長谷川建設共同体
- ◆問い合わせ先：市役所建設課道路河川係（内線442）

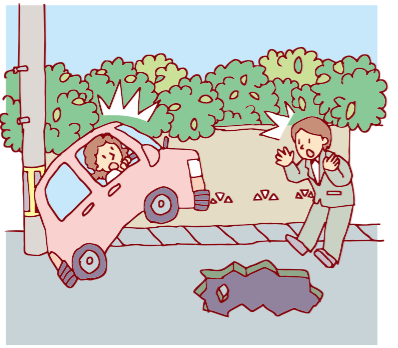

「問い合わせ先」が「特定非営利活動法人S.E.T」となりましたが、正しくは「村上凜菜さん」となります。お詫びして訂正いたします。

