

申請はお早めに 福祉灯油購入費等を助成します

市では、高齢者世帯等に対して、灯油等の購入費用を助成する事業を実施しています。
対象となる世帯には、陸前高田地域共通商品券5,000円分を交付します。

対象世帯 ※1～3の要件をすべて満たす世帯

- 1 平成27年1月1日現在、本市に住民登録していること。
- 2 世帯構成員全員が平成26年度市民税非課税であること。
- 3 次のいずれかに該当すること。
 - ①平成26年4月1日時点の年齢が65歳以上の人のみの世帯（年齢18歳未満の児童のみを扶養している世帯を含む）
 - ②身体障害者手帳等級1級または2級に認定されている人がいる世帯
 - ③療育手帳交付区分Aに認定されている人がいる世帯
 - ④精神障害者保健福祉手帳等級1級に認定されている人がいる世帯
 - ⑤要介護度4または5の認定を受けた人がいる世帯
 - ⑥特別児童扶養手当受給者または障害児福祉手当受給者がいる世帯
 - ⑦障害基礎年金1級受給者がいる世帯
 - ⑧特別障害者手当受給者がいる世帯
 - ⑨18歳未満（平成26年4月1日現在）の児童がいるひとり親世帯
 - ⑩生活保護受給世帯
 - ⑪特定疾患医療受給者がいる世帯

申請窓口

- ・受付場所 市役所2号棟1階 長寿社会課
- ・申請期限 **3月2日(月)**

申請時に持参するもの

- ①運転免許証など申請する人の身分を証明できるもの
- ②身体障害者手帳や療育手帳等、要件に該当することを証明できるもの
- ③申請する人の印鑑（認印可）
- ④平成26年1月2日以降に本市に転入した人は、前住所地の市町村で発行した平成26年度市町村民税非課税証明書
- ⑤対象世帯の世帯主からの委任状（対象世帯の世帯員以外の人がある場合のみ）



問い合わせ先 長寿社会課（内線201、202）

戸羽太氏が再選

長が2期目スタート 「ノーマライゼーションという のいないまち」の実現へ

任期満了に伴う陸前高田市市長選挙の投票が2月8日(日)、市内24か所で行われ、同日行われた開票の結果、戸羽太氏が再選を果たしました。市民の皆さんに寄り添いながら、復興に向けて、引き続き陸前高田市政を担います。



戸羽太氏の経歴

昭和40年生まれ。東京都立町田高等学校を卒業後、民間会社勤務を経て、陸前高田青年会議所副理事長などを歴任。平成7年4月から平成19年3月まで陸前高田市議会議員。平成19年3月から陸前高田市助役。翌4月から平成22年12月まで副市長。平成23年2月に陸前高田市市長選挙に初当選し、現在2期目。

陸前高田市市長選挙開票結果

当	戸羽太	9,275票
	橋詰清	2,993票



当選証書を受け取る戸羽氏

- ・当日有権者数 17,164人
- ・投票者数 12,390人
- ・有効投票数 12,268人
- ・無効投票数 122人
- ・投票率 72.19%

ノーマライゼーションという言葉のいないまち…障がいのある人もない人も、若者も高齢者も、地域で暮らす人も観光で訪れる人も、誰もが生きがいと役割を持って快適に過ごせて、「ノーマライゼーション」や「バリアフリー」という言葉すら意識する必要のない社会

陸前高田市の市 復興施策と「ノ 言葉

陸前高田市長選挙の経緯

告示から7日間の選挙戦

2月1日、市制施行以来16回目となる市長選挙が告示され、現職の戸羽太氏（50）と新人の橋詰清氏（48）が立候補。両候補とも、自らの公約を7日間にわたり有権者に訴えかけ、激しい選挙戦を繰りました。

広げました。

投票率72・19割

投票は、小雨交じりの天候の中、2月8日午前7時から午後7時まで、市内24か所の投票所で行われました。投票率は、前回の市長選挙を8・09割下回り、72・19割となりました。

厳正に進められた開票作業

開票は、即日午後8時15分から市立第一中学校体育館で行われ、参観人が見守る中、係員の手により厳正に進められました。

投票方式が、候補者のどちらかに丸印をつける記号式投票（期日前・不在者投票を除く）で行われたため、開票時間も短時間で終了。午後9時25分には開票結果が発表され、戸羽氏が6282票差で再選を果たしました。

翌9日には、市役所で選挙管理委員会（齊藤篤志委員長）から当選証書が付与されました。2月13日から4年間の任期がスタートしています。



市立第一中学校体育館で行われた開票作業

陸前高田市長選挙の町別投票結果

町名	当日の有権者数（人）			投票者数（人）			投票率（計）		
	男	女	計	男	女	計	男	女	計
高田町	1,858	2,079	3,937	1,022	1,128	2,150	55.01%	54.26%	54.61%
気仙町	757	828	1,585	420	511	931	55.48%	61.71%	58.74%
広田町	1,419	1,549	2,968	884	1,064	1,948	62.30%	68.69%	65.63%
小友町	841	919	1,760	539	595	1,134	64.09%	64.74%	64.43%
米崎町	1,219	1,275	2,494	728	799	1,527	59.72%	62.67%	61.23%
矢作町	775	815	1,590	514	553	1,067	66.32%	67.85%	67.11%
竹駒町	683	761	1,444	412	461	873	60.32%	60.58%	60.46%
横田町	677	709	1,386	452	487	939	66.77%	68.69%	67.75%
期日前投票	—	—	—	826	995	1,821	10.04%	11.14%	10.61%
合計	8,229	8,935	17,164	5,797	6,593	12,390	70.45%	73.79%	72.19%

3月の 移動図書館



※学校・保育所(園)は返却のみとなります。

日	地区名	時間	駐車場所
4日 (水)	気仙町上長部	9:30	上長部仮設住宅
		9:50	長部保育所
	気仙町牧田	10:10	長部小仮設住宅
		10:25	気仙小学校
	高田町鳴石	11:00	高田一中仮設住宅
	米崎町神田	13:20	米崎中仮設住宅
	米崎町川内	13:45	米崎小学校
		14:15	米崎保育園・高田保育所
米崎町川向	14:40	産直はまなす	
5日 (木)	小友町宮崎	9:30	小友小学校
	小友町柳沢前	9:55	小友保育所
	小友町財当	10:15	東部デイサービス
	小友町下新田	10:35	小友駅前
	小友町沢辺	11:00	黄川田敦子さん宅
	小友町矢の浦	11:30	村上峯子さん宅前
	広田町大久保	13:00	広田小学校
	広田町天王前	13:25	広田保育園
	広田町大久保	13:45	鈴木恭子さん宅
		14:05	広田水産仮設住宅
広田町泊	14:25	広田湾漁協	
6日 (金)	竹駒町相川	9:30	西部デイサービス
		9:50	シェリール
	竹駒町滝の里	10:20	滝の里仮設住宅
	竹駒町仲の沢	10:40	竹駒小学校
竹駒町館	11:10	竹駒保育園	
11日 (水)	矢作町沖	9:30	生出 石橋屋商店
	矢作町二又	9:55	矢作保育所・阿部商店
	矢作町打越	10:20	JR陸前矢作駅前
	矢作町諏訪	10:35	下矢作保育園
	矢作町神明前	11:00	矢作小学校
	横田町南行	13:20	もじゃぴん
	横田町志田実	13:40	野露篤子さん宅
	横田町久連坪	13:55	横田中仮設住宅
	横田町志田実	14:20	横田小学校
	横田町黄金山	14:45	横田保育園
横田町本宿	15:05	本宿会館	
12日 (木)	高田町大隅	9:30	ひかみの園
		9:55	希望ヶ丘病院
		10:20	きらりんキッズ
	高田町中田	10:40	小規模多機能ホーム 厨
		10:55	松原苑
	高田町山苗代	13:20	サンビレッジ
	高田町東和野	13:40	高寿園
		14:05	あすなろホーム
	高田町西和野	14:30	西和野地区仮設住宅
高田町下和野	14:45	高田小学校	

時間が前後する場合があります。
小学校で返却する場合は、指定の場所に置いてください。

今月の 新刊図書

みなさんの読みたい・
調べたいを応援します。



図書館 ☎54-3227

おすすめの1冊



文化を育むノルウェーの図書館
— 物語・ことば・知識が踊る空間 —
マグヌスセン矢部直美 著 新評論

図書館大国ノルウェー。フィヨルド地域に住む人々に本を届けるブックポートや、国土の隅々にまで張りめぐらされたネットワークなど、ノルウェーの図書館の全体像を伝えつつ、その力強いサービスを紹介する。

■小説・エッセイ

- ・「サラバ! 上・下」西加奈子 著 小学館
- ・「翹脚二婆二娘孫一人」中沢けい 著 新潮社
- ・「死に支度」瀬戸内寂聴 著 講談社
- ・「忙中閑語」安野光雅 著 朝日新聞出版
- ・「大原御幸 一帯に生きた家族の物語—」林真理子 著 講談社

■実用書

- ・「きょうはぶどうパン」平松洋子 著 プレジデント社
- ・「本屋はおもしろい!! —いま注目&元気な新刊書店・古本屋80軒+α—」洋泉社
- ・「落ち葉切り紙 —美しい葉っぱモチーフ160作品と飾って楽しむアイデア—」誠文堂新光社
- ・「順天堂医院のおいしい肝臓病レシピ」渡辺純夫 著 主婦の友社
- ・「世界の音楽大図鑑」ロバート・ジューグラー 河出書房新社
- ・「図書館をつくる」堀場弘 著 彰国社
- ・「山と田畑をシカから守る —おもしろ生態とかしこい防ぎ方—」農山漁村文化協会

■児童書

- ・「マララさんこんにちは —世界でいちばん勇敢な少女へ—」ローズマリー・マカーニー さく 西村書店
- ・「メリーさんのひつじ」ウィル・モーゼ さく 福音館書店
- ・「一人前になるための家事の図鑑」岩崎書店

■CD資料

- ・「ベスト オールウェイズ」大滝詠一 ソニーミュージックレコーズ
- ・「ソングバード」ケニー・G ビーエムジージャパン

3月のごみ収集日について

陸前高田市指定のごみ袋に行政区と世帯主の氏名を記入し、当日の朝8時30分までに集積場所に出してください。

燃えないごみ・空きびん・新聞・チラシほか収集日

燃えるごみ収集日

町名	収集行政区	燃えないごみ	空きびん	新聞・チラシ 雑誌・段ボール
矢作	2区～7区	25日(水)	18日(水)	11日(水)
	8区～14区	26日(木)	19日(木)	12日(木)
	1区、15区、16区	27日(金)	20日(金)	13日(金)
横田	1区～8区	19日(木)	12日(木)	5日(木)
竹駒	1区～7区	18日(水)	11日(水)	4日(水)
気仙	今泉地区(旧4区)	3日(火)	24日(火)	17日(火)
	今泉地区(旧1区～3区、5区、6区)	20日(金)	13日(金)	6日(金)
	今泉地区(旧7区)、8区、9区	23日(月)	16日(月)	9日(月)
	10区～14区	24日(火)	17日(火)	10日(火)
高田	1区～3区、17区	2日(月)	23日(月)	16日(月)
	4区、5区、16区	3日(火)	24日(火)	17日(火)
	6区～8区(市営住宅下和野団地)	4日(水)	25日(水)	18日(水)
	9区、11区、12区甲乙	5日(木)	26日(木)	19日(木)
	10区、13区～15区	6日(金)	27日(金)	20日(金)
米崎	1区～5区甲乙	9日(月)	2日(月)	23日(月)
	6区甲乙～11区	10日(火)	3日(火)	24日(火)
小友	1区～7区	11日(水)	4日(水)	25日(水)
	8区～10区	12日(木)	5日(木)	26日(木)
広田	12区、13区	12日(木)	5日(木)	26日(木)
	1区～3区、11区、14区、15区	13日(金)	6日(金)	27日(金)
	4区～7区	16日(月)	9日(月)	2日(月)
	8区～10区	17日(火)	10日(火)	3日(火)

矢作1～16区	(水)(土)
横田1～8区	(火)(金)
竹駒1～7区	(火)(金)
気仙1～14区	(水)(土)
高田1～5区と16区	(月)(木)
高田6～15区と17区	(火)(金)
米崎1～11区	(火)(金)
小友1～10区	(月)(木)
広田1～15区	(月)(木)

※祝日は収集しません。

●ごみを出す際の注意●

- ・仮設住宅にお住まいの人は仮設住宅専用の集積場所に出してください。
- ・布団やブルーシートを出す際は、小さくたたんで、丈夫なひもで十字か2か所しばって出してください。(紙ひもは不可)
- ・段ボールは50cm×60cm以内の大きさにして、紙ひもでしばって出してください。
- ・ごみを3袋を超えて出す場合は、清掃センターに直接持ち込んでください。
- ・家具等の大型ごみは1m×1m×50cm以内に前処理をして持ち込んでください。

- 燃えるごみ、燃えないごみは陸前高田市指定の袋で出してください。
 - 清掃センターでは、土曜日と第3日曜日にも、ごみの持ち込みを受け付けています。受付時間は午前9時から正午までです。
 - 庭先や空き地での家庭ごみの焼却は法律で禁止されています。
- 問い合わせ先** 市民環境課環境安全係(内線134)

今泉地区の発破作業のお知らせ

今泉地区の高台造成工事では、造成を行っている場所が岩盤のため、火薬を使用した発破による掘削作業を行っていますが、あらためて発破作業の場所および期間についてお知らせします。

発破作業は、工事の進捗に合わせて発破箇所を変更し、平成30年3月頃まで行う予定です。

今後も発破による騒音や振動を低減するように努めます。皆さまのご理解ご協力をお願いします。

問い合わせ先 市街地整備課区画整理係(内線444、446、447、449)

発破作業は

「1日1回、午後0時15分」

に行います。

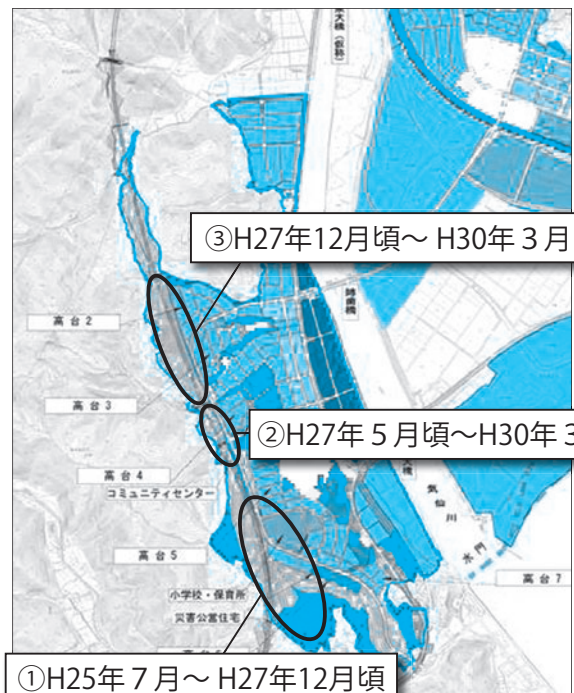



むし歯のない子 あつまれ!

3歳6か月児健診から
◆平成26年12月健診分②



はたけやま かほ
ちゃん



きくち りほ
ちゃん



いとう こと
ちゃん



おおわだ かんた
ちゃん



しまだ あかね
ちゃん

陸前高田ユネスコ協会から 児童絵画展のお知らせ

「絵で伝えよう!これから
のわたしたちのまち」をテ
マに児童絵画展を開催しま
す。

小学生の視点から描いた、
夢のある新しい陸前高田のま
ちの様子を表した作品をぜひ
ご覧ください。

日時 2月21日(土)~22日
(日) 午前9時~午後3時

会場 市役所4号棟第4会議
室

問い合わせ先 陸前高田ユネ
スコ協会事務局(生涯学習課
内 内線2502)

がん治療と口腔ケアの講演会 気仙がんと学ぶ市民講座

「がんを治す医と歯の連携」
をテーマに第7回気仙がんと
学ぶ市民講座を開催します。

日時 3月7日(土) 午後1
時30分~午後3時30分

会場 リアスホール

講演
・第1部 「医と歯の連携
歯科医師が出来ること」講
師 大船渡市国保歯科診療
所 所長 熊谷優志氏

・第2部 「医と歯の連携
その意義と実践」講師 県
立大船渡病院副院長 中野
達也氏

問い合わせ先 県立大船渡
病院がん相談支援センター ☎
(26) 11111

高校生の就職を支援します

「企業研究しよ☆な び☆広場」のお知らせ

高校生が、気仙管内の企業
の仕事や産業の仕組みについ

て学習する「企業研究会 し
よ☆なび☆広場」を開催し
ます。

日時 3月10日(火) 午後1
時~3時40分(受付 午後0
時30分)

会場 カメラアホール

対象 高等学校・特別支援学
校高等部の1、2年生(保護
者は見学のみ)

申込方法 担任の先生に参加
希望を伝えるか、シヨブカフ
エ気仙に直接申し込みくださ
い。

申込締切日 2月27日(金)

問い合わせ先 シヨブカフ
エ気仙 ☎(21) 3456 FAX
(26) 1551

水道事業所から

水道の使用開始・中止 の届け出はお早めに

3月から4月にかけて、水
道の開閉栓業務が大変混み合
います。届け出は、希望日の
一週間前までに提出してくだ
さい。

また、中止の届け出をしな
い限り、料金が賦課されます
ので注意してください。

届出内容
○使用開始 住所(使用開始

する場所) / 氏名(水道使用
者) / 電話番号 / 住所移動予
定日(開栓日)

○使用中止 住所(使用中止
する場所) / 氏名 / 電話番号
/ 使用中止予定日(閉栓日)
/ 新しい住所

届け出先 市役所4号棟水道
事業所窓口(電話可)

※土、日、祝祭日等の受付お
よび水道の開栓、閉栓は行っ
ていません。

問い合わせ先 水道事業所業
務係(内線422)

参加者募集

ノルディックウォーキング教室

ノルディックウォーキング
は、2本のポール(ストック)
を使用してウォーキングする
運動です。

日時 3月3日(火) 午後1
時30分~3時

集合場所 川の駅前車場

定員 20人
参加料 会員:無料 / 非会員
:500円(保険料)

申込締切日 3月2日(月)
その他 運動のできる服装
靴で参加してください。

問い合わせ先 特定非営利活
動法人総合型りくせんたかた

☎(47) 4720 (平日 午前10時〜午後5時)

市立図書館から

「絵本の広場」講座のご案内

「絵を読む、問を読む、空気を読む」という「ひろば読み」や、絵本の選び方を学びます。

日時 3月1日(日) 午後1時30分〜午後3時30分

会場 竹駒コミセン

講師 加藤啓子先生(絵本あれこれ研究者・奈良県在住)

受講料 無料

問い合わせ先 市立図書館 ☎(54) 3227

慰霊の祈りをキャンドルに込めて

3・11夢あかりのご案内

心の復興やまちづくりをサポートする支援団体「陸前高田ふるさと復興応援隊」の主催で、震災で犠牲になられた方々へ慰霊の祈りを捧げ、復興への願いを込めてキャンドルをともし「夢あかり」を開催します。

日時 3月11日(水) 午後4時〜8時頃

会場 道の駅高田松原 タピック45

その他 詳細は、各戸配布された案内チラシをご覧ください。

問い合わせ先 陸前高田ふるさと復興応援隊 ☎(58) 2677

健康推進課から

レセプト点検員を募集します

平成27年4月1日から任用する嘱託職員を募集しています。

採用人数 1人

職務内容 レセプト点検および返戻業務、国民健康保険に関する窓口業務

勤務条件 報酬月額13万円程度、週29時間勤務

応募手続き 履歴書(顔写真貼付)を健康推進課関係に提出してください。

応募締切日 2月27日(金)

試験方法 口述試験(面接)

問い合わせ先 健康推進課関係(内線140)

復興の楳音を風景と共に

復興フォト&スケッチ展

市の復興事業を担うUR都市機構の主催で、復興に向けて動き出すまちや暮らしの風景から切り取った、強いメッセージが込められた作品を展示します。

市内の子どもたちが、普段入れない工事現場で撮影した写真も展示されます。

日時 2月28日(土)〜3月5日(木)

会場 陸前高田復興まちづくり情報館

問い合わせ先 UR都市機構「フォト&スケッチ展」事務局 ☎019(604)3066

日頃からの防災意識を高めよう

津波避難訓練を実施します

震災の教訓や経験を活かした津波避難プロジェクト「カケアガレ!日本」が主催する津波避難訓練を次のとおり実施します。

日時 2月26日(木) 午前9時から

会場 イオンスーパーセンター 陸前高田店

参加対象 当日来場された皆さま

訓練内容 大津波警報の発表に伴い、会場から米崎コミセンまでの徒歩による避難

問い合わせ先 防災対策室(内線165)

Vol.5

頑張る! たかたのゆめちゃん

「たかたのゆめちゃん」は、平成24年1月4日に誕生しました。このコーナーでは、子どもたちの応援団長として全国を飛び回る「たかたのゆめちゃん」の活動を紹介します。

ゆめちゃんのお誕生日会をやったよ☆

ゆめちゃんの3回目のお誕生日会をモピア仮設でやったよ☆ 子どもたちとダンスをしたり、ケーキを食べたりとっても楽しかった♪

全国のキャラクターのおともだちからも、お祝いのことばや陸前高田のみんなへの応援メッセージをいっぱいもらったよ♪うれしいねっ♪

3月はここでゆめちゃんに会えるよ!

- ・3月14日(土) 陸前高田駅開業セレモニー
会場: 大船渡線BRT陸前高田駅新駅舎
- ・3月21日(土) 第40回盛岡駅前開運100縁商店街
会場: 盛岡駅前商店街

※登場時間など詳しくは、公式サイトまたは、陸前高田災害FM「情報every. 陸前高田」内のゆめちゃん☆ねるミニ(毎週水曜日放送)のコーナーでご確認ください。



☆「陸前高田災害 FM80.5MHz」では災害情報や生活関連情報を放送しています。広報りくぜんたかたと併せてご利用ください。

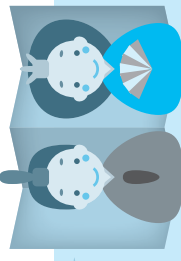

健康・生活カシンター

2015

日	Monday	Tuesday	水	Thursday	Friday	Saturday
<p>休日当番医 吉法診療所 (三陸町) ☎45-2007</p> <p>休日当番歯科医 大船渡市国保歯科診療所(三陸町) ☎42-3228 大安</p>	<p>⑤ジョブカフェ気仙高田スポット 13:30～16:30 先勝</p>	<p>⑦7か月児健康相談 【対象】H26.7月～8月生 【受付】9:30～9:45 ・弁護士仮設住宅派遣事業 柳沢地区民有地 18:30～20:00 友引</p>	<p>④1歳6か月児健診 【対象】H25.7月生 【受付】13:00～13:15 ・市民相談 10:00～15:00 ・弁護士仮設住宅派遣事業 三日市地区民有地 18:30～20:00 先負</p>	<p>⑤福祉の仕事定期相談会 13:30～15:30 先負</p>	<p>卒業式 (高田東中) ⑩未来図会議 13:30～15:30 仏滅</p>	<p>⑩岩手県行政書士会なんでも相談 10:00～14:30 ・卒業式 (第一中、横田中) 大安</p>
<p>休日当番医 及川皮膚科クリニック (猪川町) ☎21-1227</p> <p>休日当番歯科医 気仙歯科クリニック (米崎町) ☎55-3238 赤口</p>	<p>⑤ジョブカフェ気仙高田スポット 13:30～16:30 友引</p>	<p>④1歳6か月児健診 【対象】H25.7月生 【受付】13:00～13:15 ・市民相談 10:00～15:00 ・弁護士仮設住宅派遣事業 三日市地区民有地 18:30～20:00 先負</p>	<p>精神保健福祉相談 14:00～16:00 大船渡保健所※要予約☎27-9913 ⑩たんぼほ教室 (親子クッキング) 10:00～11:00※要予約☎55-7882 【対象】未就学のお子さん ⑩社会保険事務相談 10:30～15:30 ※要予約 一関年金事務所 ☎0191(23)4246 ・卒業式 (高田小、高田小、横田小) ・福祉の仕事定期相談会 13:30～15:30 友引</p>	<p>⑤福祉の仕事定期相談会 13:30～15:30 先負</p>	<p>卒業式 (気仙小、米崎小、竹駒小) ⑩こそだてシッパママサロン 10:00～15:00 【育児相談】10:00～12:00 友引</p>	<p>休日当番医 星こどもクリニック (猪川町) ☎21-2611 ・休日当番歯科医 いいた歯科クリニック (大船渡町) ☎26-0082 赤口</p>
<p>休日当番医 石倉クリニック (大船渡町) ☎21-2525</p> <p>休日当番歯科医 平成歯科医院 (高田町) ☎55-2800</p> <p>卒業式 (気仙中) 先勝</p>	<p>⑥福祉の仕事定期相談会 10:00～12:00 友引</p>	<p>④1歳6か月児健診 【対象】H25.8月生 【受付】13:00～13:15 ・こころサロンけん 大船渡保健所※要予約 ☎27-9913 ・弁護士仮設住宅派遣事業 和方地区民有地 18:30～20:00 赤口</p>	<p>④巡回相談 (ファイナンシャルプランナー) 10:00～15:00 赤口</p>	<p>⑤法律相談 13:00～14:30 先負</p>	<p>⑩法律相談 13:00～14:30 先負</p>	<p>⑩陸前高田市役所 ⑩ふるさとハロワーク ⑩米崎コミセン ⑩竹駒コミセン ⑩ふれあい教室 ⑩あゆっこ 仏滅</p>
<p>休日当番医 菊田外科医院 (大船渡町) ☎26-4075</p> <p>休日当番歯科医 むらかみ歯科医院 (竹駒町) ☎55-5150 大安</p>	<p>④巡回相談 (ファイナンシャルプランナー) 10:00～15:00 赤口</p>	<p>④巡回相談 (ファイナンシャルプランナー) 10:00～15:00 赤口</p>	<p>④巡回相談 (ファイナンシャルプランナー) 10:00～15:00 赤口</p>	<p>⑤法律相談 13:00～14:30 先負</p>	<p>⑩法律相談 13:00～14:30 先負</p>	<p>⑩陸前高田市役所 ⑩ふるさとハロワーク ⑩米崎コミセン ⑩竹駒コミセン ⑩ふれあい教室 ⑩あゆっこ 仏滅</p>

4月の健診日程 (予定)

- 15日 (水) 2歳6か月児歯科健診
- 22日 (水) 3歳6か月児健診

市税の納期限

- 固定資産税 4期 3月2日 (月)
 - 国民健康保険税 8期 3月2日 (月)
- ☆納付には便利な口座振替を利用しましょう。