

広報
りくせん

たかた

12 平成24年
月15日号

No.903

市県民税・所得税の申告の準備をしましょう

市県民税・所得税の申告にはさまざまな準備が必要になります。次の事項などに留意し、期限内に正しい申告ができるよう準備しましょう。申告の日程などについては、広報1月15日号に掲載予定です。

1 収入がなくても市県民税の申告は必要です

収入がなくても市県民税の申告は必要です。申告をしないと、収入がないということが把握できないために、所得証明書の交付や国民健康保険税の軽減措置を受けることができません。また、児童手当の認定などにも支障をきたす場合がありますので、必ず期間中に申告をしてください。



申告は早めに準備を

2 雑損控除を繰り越すためには確定申告が必要です

震災で被災し雑損控除を申告した人で、控除がまだ残っている人は、確定申告をすることによって雑損控除を繰り越すことができます。残っている雑損控除額が分かるように、前年の確定申告書を持参するようお願いいたします。

3 営業（漁業）・農業・不動産は「収入－経費」

営業（漁業）・農業・不動産所得の計算は、実際の収入金額から必要経費を差し引く「収支計算」が原則となっています。収入には実際に得たお金の他に自分の家で消費した分（家事消費）や事業に関する補助金、分配金なども含まれます。必要な書類や領収書（レシート）などは種類ごとに分けて金額を合計し、申告書の附表を活用するなどしてまとめておきましょう。なお、書類がまとまっていない場合は、申告の順番が遅くなる場合があります。

4 医療費控除は「総所得金額の5%または10万円」を超える額

自分自身や家族のために医療費などを支払った場合には、一定の金額の所得控除を受けることができます。これを「医療費控除」といいます。総所得金額の5%または10万円のいずれか低い方を超える額が対象になりますが、高額療養費などで戻ってきた医療費については、控除対象額から差し引くこととなります。領収書などの金額を合計し、医療費控除明細書を活用するなどしてまとめておきましょう。なお、まとまっていない場合は、申告の順番が遅くなる場合があります。

5 失業などの給付（失業手当）、損害保険金、遺族年金などは「非課税所得」

次に挙げる所得は「非課税所得」と呼ばれ、申告する必要がない所得です。
・失業などの給付（失業手当）、損害保険金、遺族年金、障害者年金、生活保護のための給付、健康保険などの保険給付など

【問い合わせ先】 税務課市民税係（内線100～102）

バス路線のお知らせ

年末年始のバス運行

○次の市内路線バスは、1月1日に運休します。

- ・「的場線」、「合場線」、「マイヤアップルロード店-マイヤ滝の里店線」、「福伏-マイヤアップルロード店線」、「広田線」、「矢の浦線」

○細浦経由高田線は、12月29日（土）から1月3日（木）まで、土日祝日ダイヤで運行します。

- ・立根発6便（19:30発）運休、鳴石団地発1、2便（6:35発、6:45発）運休

市路線バス マイヤアップルロード店-マイヤ滝の里店線の運行経路を一部変更

- ・12月22日（土）から下図のように運行経路を一部変更します。
- ・経路変更により新たに「鳴石ストア前」に停車します。

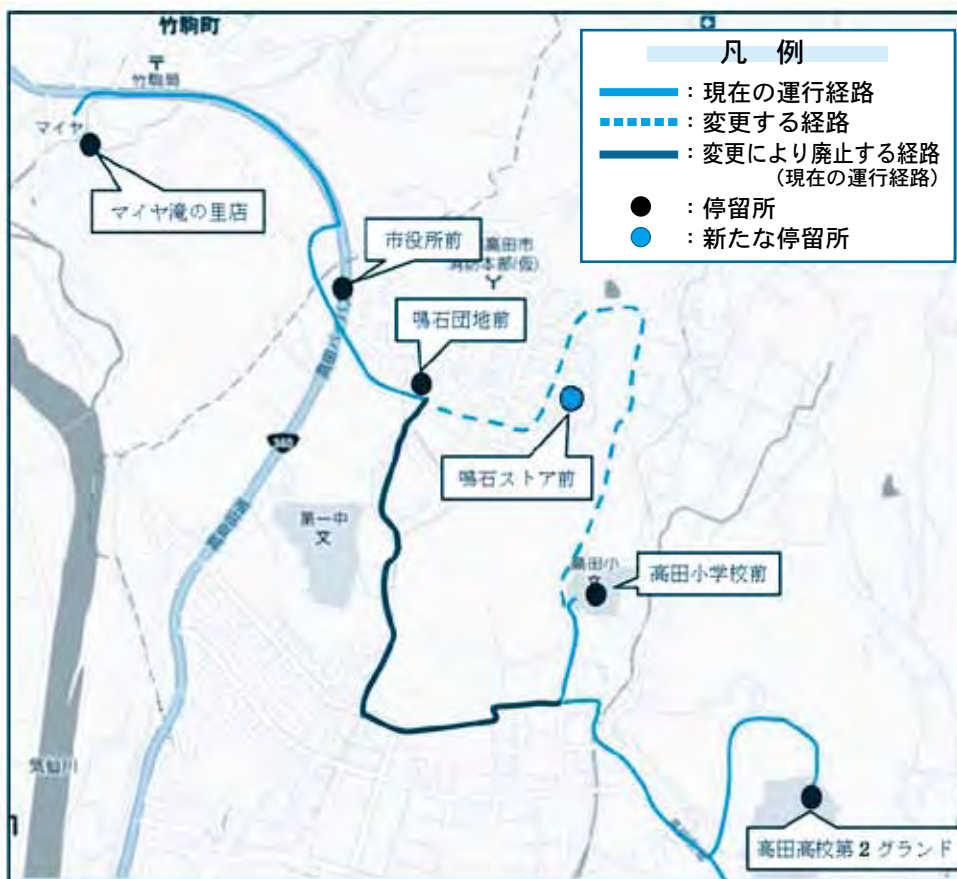

●マイヤアップルロード店-マイヤ滝の里店線 時刻表 【1乗車200円】

マイヤアップルロード店発、マイヤ滝の里店行き マイヤ滝の里店発、マイヤアップルロード店行き

停留所名	1便	2便	停留所名	1便	2便
マイヤアップルロード店	8:30	13:40	マイヤ滝の里店	8:55	15:30
県立高田病院	8:33	13:43	市役所前	8:57	15:32
松峰団地	8:36	13:46	鳴石団地前	8:58	15:33
雇用促進住宅前	8:39	13:49	鳴石ストア前	8:59	15:34
高田高校第2グラウンド	8:43	13:53	高田小学校前	9:01	15:36
高田小学校前	8:46	13:56	高田高校第2グラウンド	9:04	15:39
鳴石ストア前	8:48	13:58	雇用促進住宅前	9:08	15:43
鳴石団地前	8:49	13:59	松峰団地	9:11	15:46
市役所前	8:50	14:00	県立高田病院	9:14	15:49
マイヤ滝の里店	8:52	14:02	マイヤアップルロード店	9:17	15:52

公共施設解体業務スケジュール

震災により被災した公共施設の解体スケジュールをお知らせします。

(12月14日現在)

No.	施設名	入札日	工期	業者名
1	岩手県立高田高等学校教員住宅（高田地区）	H24.6.26	H24.6.28～H24.8.24	(株)戸建
2	ふるさとハローワーク	H24.8.31	H24.9.5～H24.12.25	(株)西條工務
3	大工左官親交会館			
4	大船渡警察署高田交番庁舎宿舎			
5	消防署	H24.8.31	H24.9.5～H24.12.25	(株)共立土木
6	気仙川土地改良区			
7	勤労青少年ホーム	H24.9.6	H24.9.12～H25.1.10	(株)奥村組・(株)戸建 経常建設共同企業体
8	岩手県立高田高等学校校舎			
9	岩手県立高田高等学校教員住宅（長砂地区）	H24.9.6	H24.9.12～H25.2.28	佐武・菱和 経常建設共同企業体
10	岩手県立高田病院			
11	岩手県立高田病院合同公舎	H24.9.6	H24.9.12～H25.2.28	かねまつ・ 横田経常共同企業体
12	岩手県立高田松原野外活動センター			
13	市民体育館	H24.9.6	H24.9.12～H25.2.28	(株)長谷川建設・ (株)平野組 経常建設共同企業体
14	中央公民館			
15	博物館			
16	旧給食センター			
17	市立図書館			
18	海洋センター	H24.9.6	H24.9.12～H24.12.25	高田・千葉 経常建設共同企業体
19	海と貝のミュージアム			
20	広田診療所	H24.10.17	H24.10.23～H25.1.21	(株)菊池組・ (株)西條工務 経常建設共同企業体
21	広田診療所医師住宅			
22	広田公民館			
23	広田湾漁協本所			
24	広田中学校校舎および体育館			
25	岩手県立高田高等学校広田校舎	H24.10.17	H24.10.23～H25.2.20	高惣建設(株)・鈴木建設(株)・ (有)共和建設 経常建設共同企業体
26	岩手県立高田高等学校広田教員住宅			
27	キャピタルホテル	H24.10.17	H24.10.25～H25.2.22	前田建設工業・熊谷土木 経常建設共同企業体
28	気仙公民館	H24.10.17	H24.10.23～H25.2.20	池田建設(株)・ (株)共立土木 経常建設共同企業体
29	気仙小学校校舎および体育館			
30	広田湾漁協気仙支所			
31	馬場前特定公共賃貸住宅	H24.12.28	H25.1.4～H25.3.25(予定)	
32	ふれあいセンター			
33	陸前高田市森林組合			
34	小友中学校校舎および体育館			
35	松原地内 各トイレおよび売店	H24.12.28	H25.1.4～H25.3.25(予定)	
36	各地区消防屯所			
37	竹駒水源池			
38	大船渡市農業協同組合	H24.12.28	H25.1.4～H25.3.25(予定)	
39	マイヤ			
40	市民会館			
41	下宿定住促進住宅一棟			
42	総合営農指導センター	H24.12.28	H25.1.4～H25.3.25(予定)	
43	南部園芸試験場			
44	市役所庁舎	H24.12.28	H25.1.4～H25.3.25(予定)	
44 施設 17 件				

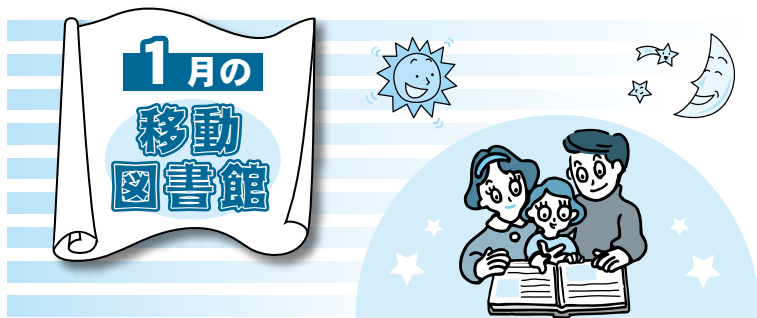

日	地区名	時間	駐車場所
9日(水)	気仙町牧田	10:15~10:40	長部・気仙小学校
		10:45~11:15	長部小仮設住宅
	米崎町川内	13:00~13:50	米崎中学校
	米崎町川内	13:55~14:20	米崎保育園・高田保育所
	高田町東和野	14:40~15:10	高寿園
10日(木)	米崎町川内	10:10~10:45	米崎小学校
	小友町沢辺	11:00~11:20	黄川田敦子さん宅
	小友町矢の浦	11:30~11:50	村上峯子さん宅前
	広田町大久保	13:05~13:40	広田小学校・広田中学校
		13:50~14:20	広田保育園
		14:30~15:00	鈴木恭子さん宅
	広田町小屋敷	15:10~15:30	広田湾漁協本所
16日(水)	高田町中田	10:00~10:40	松原苑
	米崎町神田	11:00~11:30	米崎中仮設住宅
	小友町宮崎	13:05~13:45	小友小学校・小友中学校
	小友町柳沢	13:50~14:20	小友保育所
	小友町財当	14:30~15:00	東部デイサービス
17日(木)	横田町志田実	10:00~10:20	野露篤子さん宅
		10:25~11:10	横田小学校
	横田町本宿	11:15~11:45	本宿会館
	気仙町牧田	13:20~13:50	長部保育所
	気仙町上長部	14:10~14:50	上長部地区仮設住宅
23日(水)	竹駒町相川	9:30~10:00	シェリール
	竹駒町仲の沢	10:15~10:45	竹駒小学校
	竹駒町相川	11:00~11:30	西部デイサービス
	矢作町二又	13:30~14:00	矢作保育所(阿部商店前)
	矢作町沖	14:30~15:00	石橋屋商店
24日(木)	矢作町神明前	10:10~10:45	矢作小学校
	高田町大隅	11:00~11:30	希望ヶ丘病院
	高田町下和野	13:10~13:30	高田小学校
	矢作町諏訪	13:50~14:20	下矢作保育園
	矢作町東角地	14:30~15:00	6区公民館
25日(金)	高田町鳴石	10:00~10:45	第一中学校仮設住宅
	竹駒町滝の里	11:00~11:45	滝の里仮設住宅
	横田町黄金山	13:20~14:45	横田保育園
	横田町久連坪	13:50~14:20	横田中仮設住宅
	高田町山苗代	14:40~15:10	サンビレッジ

仮設住宅のある小学校に駐車するときは、仮設住宅に入居している人も利用できます。

【問い合わせ先】 図書館 (☎54-3227)

平成25年度の保育所(園)の臨時職員を募集

● 応募は1月31日(木)まで ●

▽募集職種 臨時保育士、臨時調理員(調理員は若干名)

▽雇用条件

- ・雇用期間 平成25年4月1日から平成26年3月31日
- ・勤務場所 市内保育所(園)(公立、法人立の9カ所のうちいずれか)
- ・勤務時間 原則として平日は午前8時30分から午後5時15分まで、土曜日は矢作保育所が午前8時30分から午後0時30分まで、それ以外の保育所(園)は原則として午前8時30分から午後5時15分まで
- ・賃金 1日7時間45分勤務 臨時保育士6,700円(24年度有資格者実績) 臨時調理員6,100円(同実績) 経験年数加算および通勤手当加算有り
- ・休日は日曜、祝日、年末年始(12月29日~1月3日)および週休日
- ・年次有給休暇有り、健康保険・厚生年金・雇用保険など加入有り

※勤務場所により、雇用条件が異なる場合があります。

▽応募方法 以下の4つのものを合わせて社会福祉課に応募してください。(郵送可)

- ①履歴書
- ②保育士・調理員履歴調書(社会福祉課および保育所・園で配布)
- ③公共職業安定所(ハローワーク)の紹介状
- ④保育士資格証または調理師資格証、栄養士資格証(資格取得者のみ)

なお、応募に際して提出された書類は各保育所(園)にも開示しますので、あらかじめご了承ください。

▽応募期間 平成25年1月4日(金)から31日(木)の午前8時30分から午後5時15分まで。
詳しくは、社会福祉課児童福祉係(内線235)まで。

お済みですか 震災による損壊家屋・事業所などの解体撤去申請

【申請受付期限は1月25日(金)まで】

市は、震災によって住宅などに甚大な被害を受けた人を支援するため、損壊家屋などの解体撤去事業を行っています。

今回、撤去する家屋などがほぼなくなったこと、国の補助が今年度限りとされることから、下記の申請受付をもって終了とします。

対象となるのは、り災証明書で「全壊」「大規模半壊」「半壊」と判定された家屋などです。

解体撤去を希望する人は、期限内に手続きをお願いします。

▽申請受付

- ・受付時間 平日の午前8時30分から午後5時15分まで(土日、祝日、年末年始を除く)
- ・受付場所 市役所4号棟2階建設課
- ・申込期限 平成25年1月25日(金)まで(厳守)

▽申請に必要なもの

- ・印鑑
- ・り災証明書(全壊、大規模半壊、半壊)
- ・身分証明書(顔写真のあるもの)
- ・本人または同居の家族以外の方が申請する場合は委任状

▽注意事項

- ・解体撤去にかかる費用は市が負担します。
- ・申込期限を過ぎた場合は、市での対応はできかねます。
- ・申請のあった家屋などは、平成25年3月末までに解体撤去する予定です。
- ・家屋などの解体撤去事業は本年度で終了の予定です。

詳しくは、建設課道路河川係(内線471、472)、市民環境課環境安全係(内線134)まで。



■放射能測定結果一覧（11月分：継続）

（単位：μSv/時）

測定月日	測定場所	場所（詳細）	測定結果			備考
			5 cm	50 cm	100 cm	
H24.11.29	生出コミセン	玄関右脇雨樋	0.36	0.23	0.15	玄関前 (0.12、0.12、0.11)
H24.11.29	二又診療所	玄関前	0.11	0.10	0.09	
H24.11.29	飯森公民館	玄関左側雨樋	0.56	0.29	0.16	玄関前 (0.11、0.12、0.11)
H24.11.29	最終処分場	埋設場所	0.11	0.09	0.11	
H24.11.29	市役所庁舎前	南側1号棟出入口	0.05	0.05	0.04	
H24.11.29	サンビレッジ	玄関右側軒下	0.39	0.19	0.14	玄関前 (0.06、0.07、0.07)
H24.11.29	モビリア	センターハウス左側雨樋	0.57	0.28	0.15	玄関前 (0.06、0.06、0.06)
H24.11.29	矢作保育所	遊戯室前雨樋	0.10	0.10	0.10	
H24.11.29	下矢作保育園	玄関前雨樋	0.22	0.18	0.14	
H24.11.29	横田保育園	園庭	0.15	0.12	0.12	
H24.11.28	旧竹駒保育園	玄関前	0.20	0.13	0.09	
H24.11.28	竹駒保育園	園庭入口	0.11	0.10	0.09	
H24.11.28	長部保育所	園出入口排水口	0.22	0.16	0.13	
H24.11.27	高田保育所	すみれ軒下	0.10	0.11	0.09	旧米崎保育園
H24.11.27	米崎保育園	砂場付近	0.07	0.07	0.07	
H24.11.27	小友保育所	運動場中央	0.10	0.11	0.10	
H24.11.26	広田保育園	園庭中央	0.09	0.09	0.08	
H24.11.29	矢作小学校	遊具付近	0.12	0.13	—	
H24.11.29	気仙中学校	旧矢作小学校グラウンド	0.10	—	0.10	
H24.11.30	横田小学校	遊具付近	0.13	0.13	—	
H24.11.30	横田中学校	仮設グラウンド	0.10	—	0.09	
H24.11.29	竹駒小学校	グラウンド	0.11	0.11	—	
H24.11.29	長部小学校	遊具付近	0.08	0.08	—	
H24.11.29	高田小学校	グラウンド	0.07	0.07	—	
H24.11.29	第一中学校	一中下仮設グラウンド	0.08	—	0.08	
H24.11.29	米崎小学校	仮設グラウンド	0.08	0.08	0.08	
H24.11.29	小友小学校	グラウンド	0.10	0.10	0.10	
H24.11.29	小友中学校	テニスコート	0.07	—	0.07	
H24.11.29	広田小学校	校舎前	0.11	0.11	0.10	

【問い合わせ先】 市民環境課環境安全係（内線135）、保育所（園）は社会福祉課（内線231）、小・中学校は学校教育課（内線281）

1月のごみ収集日について

陸前高田市指定のごみ袋に行政区と世帯主の氏名を記入し、当日の朝8時30分までに集積場所に出してください。

燃えないごみ・空きびん・新聞・チラシほか収集日

燃えるごみ収集日

町名	収集行政区	燃えないごみ	空きびん	新聞・チラシ 雑誌・段ボール
矢作	2区～7区	23日(水)	16日(水)	9日(水)
	8区～14区	24日(木)	17日(木)	10日(木)
	1区、15区、16区	25日(金)	18日(金)	11日(金)
横田	1区～8区	17日(木)	10日(木)	19日(土)
竹駒	1区～7区	16日(水)	9日(水)	12日(土)
気仙	4区	5日(土)	22日(火)	15日(火)
	1区～3区、5区、6区	18日(金)	11日(金)	4日(金)
	7区～9区	28日(月)	21日(月)	26日(土)
	10区～14区	22日(火)	15日(火)	8日(火)
高田	1区～3区、17区	7日(月)	28日(月)	21日(月)
	4区、5区、16区	5日(土)	22日(火)	15日(火)
	6区～8区	12日(土)	23日(水)	16日(水)
	9区、11区、12区甲乙	19日(土)	24日(木)	17日(木)
	10区、13区～15区	4日(金)	25日(金)	18日(金)
米崎	1区～5区甲乙	26日(土)	7日(月)	28日(月)
	6区甲乙～11区	8日(火)	5日(土)	22日(火)
小友	1区～7区	9日(水)	12日(土)	23日(水)
	8区～10区	10日(木)	19日(土)	24日(木)
広田	12区、13区	10日(木)	19日(土)	24日(木)
	1区～3区、11区、14区、15区	11日(金)	4日(金)	25日(金)
	4区～7区	21日(月)	26日(土)	7日(月)
	8区～10区	15日(火)	8日(火)	5日(土)

矢作1～16区	(水)(土)
横田1～8区	(火)(金)
竹駒1～7区	(火)(金)
気仙1～14区	(水)(土)
高田1～5区と16区	(月)(木)
高田6～15区と17区	(火)(金)
米崎1～11区	(火)(金)
小友1～10区	(月)(木)
広田1～15区	(月)(木)

※祝日は収集しません。

● ごみを出す際の注意 ●

- ・ 仮設住宅に住んでいる人は、仮設住宅専用の集積場所に出してください。
- ・ 布団やブルーシートを出す際は、小さくたたんで、十字または2カ所を丈夫なひもでしばって出してください。(1m以内、紙ひもは不可)
- ・ 段ボールは50cm×60cm以内の大きさにして、紙ひもでしばって出してください。
- ・ ごみを3袋を超えて出す場合は、清掃センターに直接持ち込んでください。

- 年末・年始ゴミの収集および清掃センターの休業のお知らせ
清掃センターは**12月29日午後から1月3日まで休業**となります。
この間、ごみの収集および直接の持ち込みはできませんので注意してください。(29日土曜日のごみ収集は行います)
詳しくは、市民環境課環境安全係(内線134)まで

シルバー人材センターから

健康管理講習会を開催

被災した高齢者のこころのケアを行うため、健康管理講習会を開催します。

▽日時 平成25年1月17日(木) 午後1時30分

▽場所 ふれあい工房1階(シルバー人材センター隣り)

▽講師 岩手医科大学臨床心理士

▽申込方法 電話でシルバー人材センターに申し込んでください。

▽定員 80人(定員になり次第締め切り)

詳しくは、シルバー人材センター(☎54-4888)まで。

■ 【シルバー人材センター会員募集】 ■

シルバー人材センターでは、市内在住の60歳以上の人、健康で働く意欲のある人の会員登録をお待ちしています。毎月第3水曜日に事業説明会を行っていますので、働くことを通じて社会参加の輪を広げましょう。

● 調理師の皆さんへ ●

調理師業務従事者の届け出を

飲食店や給食施設などで調理業務に従事している調理師は、調理師法第5条の2の規定に基づき、調理師業務従事者届け出を出すことが義務付けられています。

届出用紙は保健所で配布しているほか、県のホームページからもダウンロードすることができます。

▽届出の必要な調理師 次の施設または営業で調理の業務に従事している調理師

- ・ 寄宿舍、学校、病院、事業所、社会福祉施設、介護老人保健施設、その他多くの人数に飲食物を調理して供与している施設
- ・ 飲食店営業、魚介類販売業、そうざい製造業

▽届出期間 平成25年1月4日(金)～15日(火)

▽届出窓口 大船渡保健所

詳しくは、大船渡保健所保健課(☎27-9913)まで。





復興対策局から

住宅再建等個別相談窓口を開設

震災で被災した皆さんの住宅再建について、個別相談窓口を開設しています。

▽相談日 毎週月曜～金曜日（祝日を除く）

▽時間 午前八時三十分～午後五時まで（午後五時以降の相談は、事前に連絡をお願いします）

▽場所 市復興対策局

▽対象 震災により住宅が全壊または半壊し、住宅の再建を検討している人、または防災集団移転促進事業による移転を検討している人

▽内容 復興事業（計画）における集団移転事業や自力再建についての相談など

詳しくは、復興対策局（内線441・442）まで。

郵便事業の寄付金で 防災行政無線戸別受信機を購入

市は、郵便事業株式会社からの東日本大震災寄付金配分金で防災行政無線戸別受信機を四百台購入しました。

寄付金は、郵便はがき「東日本大震災寄付金付かもめ」および特殊切手「東日本大震災寄付金付」を購入した皆さんから寄せられた貴重な浄財です。

防災行政無線が聞こえない世帯や防災関係者に配布する予定です。

詳しくは、防災対策室（内線165）まで。

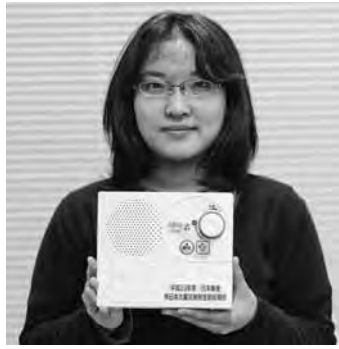

金融庁と財務局から

債務整理のガイドライン

震災の影響によって、住宅ローンなどの借入金の弁済に悩んでいる人は、「債務整理のガイドライン」（被災ロー

ン減免制度）を利用することにより、住宅ローンなどの免除を受けることができます。

※債務の免除には、一定の要件を満たすことが必要です。▽債務整理のガイドライン

①個人信用情報の登録などの不利益を回避できます。
②国の補助により、弁護士費用はかかりません。 ※運営委員会に登録された弁護士の費用に限りです。

③手元に残せる現預金の上限が、五百万円を目安に拡張されています。義援金などは、上記五百万円とは別に手元に残すことができます。 ※被災状況、生活状況などの個別事情により減額が得られます。

詳しくは、個人版私的整理ガイドライン運営委員会（☎0120-1380-1883）受付時間は平日の午前九時から午後五時

私有地に立ち入る場合があります 土砂災害防止の調査を実施

県では、がけ崩れ、土石流などの土砂災害を防止するため、災害が発生するおそれがある箇所の調査を実施しています。

調査内容は、土地利用状況や地形地質状況などの調査で

あり、調査にあたり調査員が皆さんの土地に立ち入ることがありますので、「ご理解とご協力をお願いします。なお、調査員は県発行の写真入り身分証明書を携帯しています。

▽期間 平成二十四年十二月二十日～平成二十五年六月三十日

▽対象地域 市内全域

▽調査員 (株)菊池技研コンサルタント

詳しくは、大船渡土木センター 河川港湾課（☎271-9919）まで。

気仙広域連合人材育成事業 「地球のステージ」公演を開催

世界で起きているさまざまな出来事を、音楽と大画面のスライドに映し出し、語りと曲で構成する「映像と音楽のシンクロ」のステージです。

子どもから大人まで楽しめる内容となっていますので、ぜひ来場してください。

▽日時 平成二十五年一月十四日（月）午後一時三十分開場、二時開演

▽会場 大船渡市民文化会館

▽講師 桑山紀彦氏（NPO 法人地球のステージ代表理事）

▽演題 地球のステージほんとうのしあわせってなんだろう？

▽入場料 無料（入場整理券が必要ですが）

▽入場整理券の配布元

・大船渡市 市役所、市民文化会館

・陸前高田市 市役所、観光物産協会

・住田町 町役場、上有住地区公民館

※一人につき二枚まで配布し、なくなり次第終了します。

詳しくは、気仙広域連合広域振興課（大船渡市役所内、☎271-3111、内線216）まで。



講師の桑山紀彦氏

悪徳業者にだまされないように 消費生活セミナー開催

気仙管内でも、さまざまな悪質商法の被害や相談が寄せられており、その手口は巧妙で日々変化しています。消費生活セミナーに参加して、だまされないための注意点な

ど、正しい知識を身につけましょう。参加費は無料で、誰でも参加できます。

▽日時 一月十八日(金)午後一時三十分～午後三時

▽場所 大船渡市民交流館・カメリアホール

▽演題 「消費者被害の現状と対策」消費者はなぜだまされたのか?」

▽講師 岩手銀河法律事務所 弁護士 川見哲一(のりかず)氏

詳しくは、大船渡市消費生活センター(☎27-3111、内線134)まで。

がんになっても安心して暮らせるまに 気仙がんと学ぶ市民講座

がんは特別な病気ではありません。一生のうち半数の人ががんにかかります。がんになっても安心して暮らせるまにを目標して、「気仙がんと学ぶ市民講座」を開催します。がんと診断されてどうしているかわからない時、大切な情報は情報です。

第一回は、「がんの情報の集め方」をテーマに、二人の講師が講演を行います。

▽日時 一月二十六日(土)午後一時三十分～三時三十分

▽会場 リアスホールマルチスペース

▽内容
・演題1 「がん治療と療養生活の情報を探す」
・講師 (独)国立がん研究センター中央病院がん対策情報センターがん対策情報室 渡邊清高氏

・演題2 「がんの療養」こんな質問がありました」
・講師 県立大船渡病院 医療ソーシャルワーカー 阿部遼介氏

▽参加費 無料(定員二百五十人)

▽申込み方法 申し込みは、役所、医療機関、介護施設にチラシを置いてあります。裏側に申込用紙になっていて、フアックスで申し込んでください。

詳しくは、県立大船渡病院三階ARTSOAP事務局(☎21-6001、フアックス21-6002)まで。

県内での就職を応援します！ いわて就職ガイダンス

県内での就職を支援するため、ふるさといわて定住財団および岩手県による「いわて就職ガイダンス」が開催されます。予約・履歴書は不要です。

▽日時 一月十九日(土)午後零時三十分～午後五時(受付午前十一時三十分～午後四時)

▽場所 岩手産業文化センターアピオ(滝沢村)

▽参加対象 平成二十六年三月卒業予定の学生(大学院、大学、短大、高专、専門・専修学生)

▽参加企業 県内を就業地とする求人をする事業所

▽内容
・参加企業からの会社説明
・盛岡公共職業安定所・ヤングハローワークによる職業相談など

・参加市町村による地域生活情報などの提供
・その他参加団体による各種就職相談など

詳しくは、公益財団法人ふるさといわて定住財団(☎019-653-8976)まで。

対象者を拡大します 白色申告者の記帳・帳簿などの保存

事業所得、不動産所得または山林所得を生ずべき業務を行うすべての人(所得税の申告の必要がない人を含む)について、記帳と帳簿書類の保存が必要になります。

これまで対象になっていなかった人は、平成二十五年以降、収入および経費などの記帳および記録、保存をお願いします。

なお、この制度は平成二十六年一月以降法定化されます。※現在の対象者は、前々年分あるいは前年分の事業所得、不動産所得または山林所得の合計額が三百万円を超える人になっていきます。

詳しくは、大船渡税務署(☎26-3481)まで。

毎年事故が多発しています 正しい操作で安全除雪を

毎年、雪のシーズンになると除雪機による事故が多発しています。除雪機を使用する際は、次の点に注意しましょう。

▽注意事項

・作業を行う前に、必ず取扱説明書をよく読んで正しい使い方を理解しましょう。

・雪詰まりを取り除くときは、必ずエンジン停止し、回転部(オーガ、プロフ)が完全に停止してから雪かき棒を使って行いましょう。

・回転部に近づくときは、必ずエンジンを停止し、回転部が完全に停止してから作業を行いましょう。

・発進時は、転倒したり、はさまれたりしないよう、足元や後方の障害物には十分注意しましょう。

・除雪作業中は、雪を飛ばす方向に、人や車・建物がないことを確認しましょう。また、除雪機の周りには、絶対に人を近づけないようにしましょう。

詳しくは、(社)日本農業機械工業会(☎03-3433-0415)まで。

年末年始も休まず開催します 「思い出の品」返却会

津波で流失した写真などの思い出の品を回収して、持ち主に返却している「思い出の品」返却は、年末年始を含め毎日開催しています。

▽場所 高田町字鳴石50-10

▽時間 午前九時～午後五時
詳しくは、思い出の品(☎47-4848)まで。



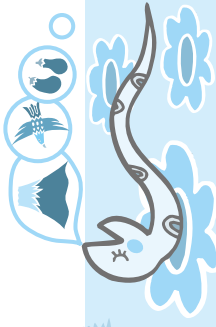

January
1月

健康・生活カレンダー

2013

日	Monday	火	水	木	金	土
日	Sunday	Tuesday	Wednesday	Thursday	Friday	Saturday
<p>◆ 2月の健診日程 ◆</p> <ul style="list-style-type: none"> 6日(水) 7か月児健康相談 20日(水) 2歳6か月児歯科検診 27日(水) 3歳6か月児検診 	<ul style="list-style-type: none"> 休日当番医 石倉クリニック(大船渡町) ☎21-2525 休日当番歯科医 平成歯科医院(高田町) ☎55-2800 	<ul style="list-style-type: none"> 休日当番医 越喜来診療所(三陸町) ☎44-2103 休日当番歯科医 越喜来歯科診療所(三陸町) ☎44-2143 	<ul style="list-style-type: none"> 休日当番医 星こどもクリニック(大船渡町) ☎21-2611 休日当番歯科医 ほりのうち歯科医院(立根町) ☎27-5666 	<ul style="list-style-type: none"> 休日当番医 越喜来診療所(三陸町) ☎44-2103 休日当番歯科医 越喜来歯科診療所(三陸町) ☎44-2143 	<ul style="list-style-type: none"> 休日当番医 石倉クリニック(大船渡町) ☎21-2525 休日当番歯科医 平成歯科医院(高田町) ☎55-2800 	<ul style="list-style-type: none"> 休日当番医 越喜来診療所(三陸町) ☎44-2103 休日当番歯科医 越喜来歯科診療所(三陸町) ☎44-2143
<ul style="list-style-type: none"> 休日当番医 希望ヶ丘病院(高田町) ☎53-1019 休日当番歯科医 横沢歯科医院(住田町) ☎46-3050 消防団出初式10:00～ 	<ul style="list-style-type: none"> 休日当番医 大津小児科医院(盛町) ☎27-2673 休日当番歯科医 菅野歯科医院(住田町) ☎46-2345 成人式(第一中学校)10:00～ 	<ul style="list-style-type: none"> 休日当番医 菊田外科医院(大船渡町) ☎26-4075 休日当番歯科医 菅野歯科医院(住田町) ☎46-2345 成人式(第一中学校)10:00～ 	<ul style="list-style-type: none"> 休日当番医 岩瀬内科医院(大船渡町) ☎26-5355 休日当番歯科医 渡辺歯科クリニック(猪川町) ☎26-5100 弁護士仮設住宅派遣事業 10:00~12:00・14:00~16:00(モヒア) 	<ul style="list-style-type: none"> 休日当番医 鳥羽医院(小友町) ☎56-3515 休日当番歯科医 及川歯科医院(盛町) ☎27-5582 ママ・パパ教室 【受付】9:45~10:00 【時間】10:00~12:00 	<ul style="list-style-type: none"> 休日当番医 石倉クリニック(大船渡町) ☎21-2525 休日当番歯科医 平成歯科医院(高田町) ☎55-2800 	<ul style="list-style-type: none"> 休日当番医 星こどもクリニック(大船渡町) ☎21-2611 休日当番歯科医 ほりのうち歯科医院(立根町) ☎27-5666
<ul style="list-style-type: none"> 休日当番医 希望ヶ丘病院(高田町) ☎53-1019 休日当番歯科医 横沢歯科医院(住田町) ☎46-3050 消防団出初式10:00～ 	<ul style="list-style-type: none"> 休日当番医 大津小児科医院(盛町) ☎27-2673 休日当番歯科医 菅野歯科医院(住田町) ☎46-2345 成人式(第一中学校)10:00～ 	<ul style="list-style-type: none"> 休日当番医 菊田外科医院(大船渡町) ☎26-4075 休日当番歯科医 菅野歯科医院(住田町) ☎46-2345 成人式(第一中学校)10:00～ 	<ul style="list-style-type: none"> 休日当番医 岩瀬内科医院(大船渡町) ☎26-5355 休日当番歯科医 渡辺歯科クリニック(猪川町) ☎26-5100 弁護士仮設住宅派遣事業 10:00~12:00・14:00~16:00(モヒア) 	<ul style="list-style-type: none"> 休日当番医 鳥羽医院(小友町) ☎56-3515 休日当番歯科医 及川歯科医院(盛町) ☎27-5582 ママ・パパ教室 【受付】9:45~10:00 【時間】10:00~12:00 	<ul style="list-style-type: none"> 休日当番医 石倉クリニック(大船渡町) ☎21-2525 休日当番歯科医 平成歯科医院(高田町) ☎55-2800 	<ul style="list-style-type: none"> 休日当番医 星こどもクリニック(大船渡町) ☎21-2611 休日当番歯科医 ほりのうち歯科医院(立根町) ☎27-5666
<ul style="list-style-type: none"> 休日当番医 希望ヶ丘病院(高田町) ☎53-1019 休日当番歯科医 横沢歯科医院(住田町) ☎46-3050 消防団出初式10:00～ 	<ul style="list-style-type: none"> 休日当番医 大津小児科医院(盛町) ☎27-2673 休日当番歯科医 菅野歯科医院(住田町) ☎46-2345 成人式(第一中学校)10:00～ 	<ul style="list-style-type: none"> 休日当番医 菊田外科医院(大船渡町) ☎26-4075 休日当番歯科医 菅野歯科医院(住田町) ☎46-2345 成人式(第一中学校)10:00～ 	<ul style="list-style-type: none"> 休日当番医 岩瀬内科医院(大船渡町) ☎26-5355 休日当番歯科医 渡辺歯科クリニック(猪川町) ☎26-5100 弁護士仮設住宅派遣事業 10:00~12:00・14:00~16:00(モヒア) 	<ul style="list-style-type: none"> 休日当番医 鳥羽医院(小友町) ☎56-3515 休日当番歯科医 及川歯科医院(盛町) ☎27-5582 ママ・パパ教室 【受付】9:45~10:00 【時間】10:00~12:00 	<ul style="list-style-type: none"> 休日当番医 石倉クリニック(大船渡町) ☎21-2525 休日当番歯科医 平成歯科医院(高田町) ☎55-2800 	<ul style="list-style-type: none"> 休日当番医 星こどもクリニック(大船渡町) ☎21-2611 休日当番歯科医 ほりのうち歯科医院(立根町) ☎27-5666
<ul style="list-style-type: none"> 休日当番医 希望ヶ丘病院(高田町) ☎53-1019 休日当番歯科医 横沢歯科医院(住田町) ☎46-3050 消防団出初式10:00～ 	<ul style="list-style-type: none"> 休日当番医 大津小児科医院(盛町) ☎27-2673 休日当番歯科医 菅野歯科医院(住田町) ☎46-2345 成人式(第一中学校)10:00～ 	<ul style="list-style-type: none"> 休日当番医 菊田外科医院(大船渡町) ☎26-4075 休日当番歯科医 菅野歯科医院(住田町) ☎46-2345 成人式(第一中学校)10:00～ 	<ul style="list-style-type: none"> 休日当番医 岩瀬内科医院(大船渡町) ☎26-5355 休日当番歯科医 渡辺歯科クリニック(猪川町) ☎26-5100 弁護士仮設住宅派遣事業 10:00~12:00・14:00~16:00(モヒア) 	<ul style="list-style-type: none"> 休日当番医 鳥羽医院(小友町) ☎56-3515 休日当番歯科医 及川歯科医院(盛町) ☎27-5582 ママ・パパ教室 【受付】9:45~10:00 【時間】10:00~12:00 	<ul style="list-style-type: none"> 休日当番医 石倉クリニック(大船渡町) ☎21-2525 休日当番歯科医 平成歯科医院(高田町) ☎55-2800 	<ul style="list-style-type: none"> 休日当番医 星こどもクリニック(大船渡町) ☎21-2611 休日当番歯科医 ほりのうち歯科医院(立根町) ☎27-5666

