

7月15日は「農地の日」

農地は、食料の生産以外にも、水源かん養機能、洪水防止機能などの多面的機能を有し、人々の暮らしと命を支える重要な資源であり、全国的にも耕作放棄地の発生防止など優良農地の確保と有効利用が重要課題となっています。

特に本市では、東日本大震災により多くの優良農地が喪失し、被災した皆様の復旧・復興のため、宅地などへの転用需要と農業振興のための優良農地の確保を両立することが喫緊の課題となっています。このような状況の中、昭和27年7月15日の農地法制定に基づき、本市農業委員会では、

豊かな郷土の礎となる農地環境の保全と有効利用を図るため、毎年7月15日を「農地の日」と定め、農業者団体や関係機関などと連携し、農業委員活動を実施することとしました。

農家の皆さんも、農地の重要性をご理解の上、耕作放棄地の発生防止など、農地の有効利用と農地環境の保全に努められますようご協力をお願いします。

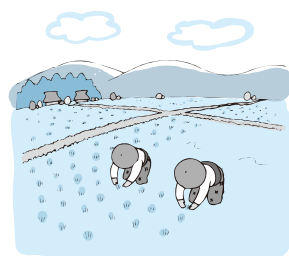

【農地転用許認可件数の推移】

区 分	年 度	合 計 (件)	転用面積 (㎡)	うち震災関連	
				件 数 (件)	割 合 (%)
農地法 第4条	H22	12			
	H23	41	27,545	30	73
	H24	68	45,951	39	57
農地法 第5条	H22	32			
	H23	226	177,308	186	82
	H24	285	224,903	183	64
合 計	H22	44			
	H23	267	204,853	216	81
	H24	353	270,854	222	63

※平成23年6月から平成25年3月までの農地転用面積の合計は、47.6 ha です（一時転用を含む）。

【次の場合は、農業委員会の許可や届け出が必要です】

- 1 自己の所有する農地を宅地などへ転用する場合【農地法第4条許可】
- 2 他の所有する農地を取得し、宅地などへ転用する場合【農地法第5条許可】
 ※転用しようとする農地が農業振興地域の農用地である場合は、事前に農振除外の手続きが必要となります。
 また、具体的な土地利用計画を伴わない資産保有目的または投機目的での農地取得は許可できません。
- 3 農地を耕作目的で、売買、贈与、貸借する場合【農地法第3条許可】
- 4 水田に土を入れ、畑として使用する場合など【土地改良届出】
 ※残土処分や土砂などの採取を目的とする場合は、農地法の許可が必要です。
- 5 相続や遺産分割などにより農地を取得した場合【農地法第3条の3第1項の届出】

詳しくは、農業委員会事務局（内線477、478）まで。

「新しい市役所の位置に係るアンケート」

集計結果

復興に係る土地区画整理事業の計画をつくるために、今の時期に新しい市役所の位置を決める必要があることから、市民の皆さんに「新しい市役所の位置に係るアンケート」への協力をお願いしていましたが、その集計結果がまとまりましたのでお知らせします。

このアンケート結果や市議会などでの議論を踏まえ、近く位置を選定します。（建設時期は未定）ご協力ありがとうございました。

【実施時期】平成25年5月15日（水）～5月31日（金）

【配布数】8,506部 【回収数】3,823部 【回収率】44.9%

■アンケート結果

	候補地	回収数	割合
1案	高田町荒町地区（本丸公園入口付近）	1,177	31%
2案	高田町下和野地区（現高田小学校）	849	22%
3案	高田町鳴石地区（現市役所庁舎）	1,555	41%
4案	気仙町今泉地区（今泉地区土地区画整理事業区域先行地区）	159	4%
その他	上記以外	83	2%
	計	3,823	100%

※自由記述欄に書いた意見・要望なども判断の材料となります。

※アンケートの結果は、意見・要望なども含め、市のホームページに掲載しています。

詳しくは都市計画課計画係（内線450、451）まで。



おかえりなさい！ 「奇跡の一本松」

おかえりー！



このたび、東日本大震災の大津波に耐え残った「奇跡の一本松」の保存作業の完了に伴い、完成式とライトアップを行います。



保存作業後の「奇跡の一本松」（6月11日撮影）
※完成した「奇跡の一本松」は、構造上の理由により、元の枝葉の形とは一致しない部分もあります。

■完成式・一般公開

日時 7月3日（水）午前9時30分から

場所 奇跡の一本松前

※完成式後、一般公開を開始します。

■ライトアップ

期間 7月3日（水）から1年間程度

時間 日没から午後9時頃まで（予定）

詳しくは、都市計画課計画係（内線450、451）まで。

小友地区復旧工事（ほ場整備）に着手

ダンプトラック通行の

お知らせ

平成25年6月から小友町の農地について復旧工事（ほ場整備）を実施します。

これらの農地は震災により沈下しているため、盛土（かさ上げ）を行わなければ耕作できない状況です。

この盛土には大量の土を必要とするため、搬入するダンプトラックの通行量が、今後、激増することとなります。

安全を第一とし、皆様の通行の優先確保に努めますので、ご理解、ご協力をいただきますようお願いいたします。

▽事業計画 ほ場整備111ha

▽運搬計画 盛土材は三陸道や住宅移転地の掘削土などで、市内の各地から搬入されます。

▽工事完成予定 平成26年3月20日（ただし、工事の進捗状況により変更する場合があります）

▽工事発注者 岩手県沿岸広域振興局農林部大船渡農林振興センター農村整備室（☎2719914）



チャレンジデー2013

目標達成！

参加率

66.3%

5月29日（水）に「チャレンジデー2013」が行われました。

当日は、午前6時から広田町の県立高田高校広田校舎跡地で開会式が行われた後、旧陸前高田駅前では建設業組合によるラジオ体操、小中学校ではロープジャンプXが行われ、市内各地でグラウンドゴルフ、ゲートボールやフットサルの大会が開催されたほか、今年から新たに仮設住宅で玉入れ競争を行うなど、市内全域でスポーツに取り組み姿が見られました。

イベントのファイナルを飾る第一中学校での閉会式では、ストレッチや玄米ニギギ体操、高田音頭などが行われ、フィナーレに向けて大きく



竹駒小学校でのロープジャンプX



閉会式イベントでのゆめちゃん音頭

な盛り上がりを見せました。

また、この日は開会式から閉会式まで「たかたのゆめちゃん」がサブライズ応援に駆け付け、大会をさらに盛り上げていました。

14回目の参加となる今回の成績は、本市は13,737人の参加（参加率：66.3%）に対し、熊本県あさぎり町は5,394人の参加（参加率：32.1%）となり、本市が目標としていた参加率60%を上回り、震災後初の対戦相手に勝利することができました。

チャレンジデーをきっかけに、運動不足を解消して、健康なからだづくりに取り組みましょう。

詳しくは、生涯学習課スポーツ推進係（内線252、253）まで。

7月の移動図書館



日	地区名	時間	駐車場所
3日 (水)	気仙町牧田	10:15	気仙小学校
		10:45	長部小仮設住宅
	米崎町神田	13:00	高田東中学校
	米崎町川内	13:55	米崎保育園・高田保育所
4日 (木)	高田町東和野	14:40	高寿園
	米崎町川内	10:10	米崎小学校
	小友町沢辺	11:00	黄川田敦子さん宅
	小友町矢の浦	11:30	村上峯子さん宅前
	広田町大久保	13:05	広田小学校
	広田町天王前	13:50	広田保育園
	広田町大久保	14:30	鈴木恭子さん宅
10日 (水)	広田町小屋敷	15:10	広田湾漁協
	高田町中田	10:00	松原苑
	米崎町神田	11:00	米崎中仮設住宅
	小友町宮崎	13:05	小友小学校
11日 (木)	小友町柳沢前	13:50	小友保育所
	小友町財当	14:30	東部デイサービス
	横田町志田実	9:30	野露篤子さん宅
		10:00	横田小学校
	横田町本宿	10:55	本宿会館
12日 (金)	気仙町牧田	13:20	長部保育所
	気仙町上長部	14:10	上長部地区仮設住宅
	高田町下和野	15:10	やどかり学童クラブ(高田小学校内)
17日 (水)	高田町大隅	9:50	ひかみの園
		10:30	きらりんキッズ
	高田町東和野	12:30	あすなるホーム
	竹駒町館	13:30	竹駒保育園
	高田町中田	14:20	小規模多機能ホーム 厨
18日 (木)	竹駒町相川	9:30	シェリール
	竹駒町仲の沢	10:15	竹駒小学校
	竹駒町相川	11:00	西部デイサービス
	矢作町二又	13:30	矢作保育所(阿部商店前)
19日 (金)	矢作町沖	14:30	生出 石橋屋商店
	矢作町神明前	10:10	矢作小学校
	高田町大隅	11:00	希望ヶ丘病院
	高田町下和野	13:00	高田小学校
	矢作町諏訪	14:00	下矢作保育園
20日 (土)	高田町鳴石	10:00	高田一中仮設住宅
	竹駒町滝の里	11:00	滝の里仮設住宅
	横田町黄金山	13:20	横田保育園
	横田町久連坪	13:50	横田中仮設住宅
高田町山苗代	14:40	サンビレッジ	

職場や仮設住宅など、移動図書館を利用したい団体を募集しています。

日程表に組み入れて巡回しますので、図書館(☎54-3227)に申し込みください。

今月の 新刊図書

みなさんの読みたい・
調べたいを応援します。



図書館 (☎54-3227)

おすすめの1冊



「朝ごはん」

川上健一 著 (山梨日日新聞社)

世間とうまくつき合えずリストラを繰り返した後、八ヶ岳南麓で小さい朝ごはん屋を始めた女性と、彼女を取り巻く人々との交流を描いた物語。

■ 実用書

- ・「赤ちゃんのおひるねアート」青木 水理^{みのり}著 主婦の友社
- ・「126家族の間取り」 エクスナレッジ
- ・「エアコン1台で心地よい家をつくる方法」 エクスナレッジ
- ・「災害・崩壊・津波地名解」地名に込められた伝言 太宰 幸子著 彩流社
- ・「高齢者と楽しむマジック介護支援ボランティアに役立つ手品」 いかだ社
- ・「江戸の暮らしがもっとわかる歌舞伎案内」 洋泉社
- ・「ネット時代のビジネス文書とメールの書き方」東條 文千代^{ふみちよ}著 TAC株式会社
- ・「手作り収納百科」 学研パブリッシング

■ 小説

- ・「ガソリン生活」伊坂 幸太郎著 朝日新聞社
- ・「人生はこよなく美しく」石井 好子著 河出書房新社
- ・「パン屋を襲う」村上 春樹著 新潮社
- ・「夏の嘘」ベルンハルト・シュリンク著 新潮社
- ・「桜ほうさら」宮部 みゆき著 PHP研究所
- ・「一路」上下 浅田 次郎著 中央公論社
- ・「正義のセ1」阿川 佐和子著 角川書店
- ・「また次の春へ」重松 清著 扶桑社

■ 音楽CD

- ・お誕生日おめでとう!ロイヤル・ベビー・クラシック
- ・バッハ・オルガン作品集
- ・フジコ・ヘミングの奇蹟 リスト&ショパン名曲集
- ・チャイコフスキー ピアノ協奏曲第1番 (辻井 伸行)
- ・ゴールデン・ベスト (由紀さおり)
- ・ウェスタン・バラード

7月のごみ収集日について

陸前高田市指定のごみ袋に行政区と世帯主の氏名を記入し、当日の朝8時30分までに集積場所に出してください。

燃えないごみ・空きびん・新聞・チラシほか収集日

燃えるごみ収集日

町名	収集行政区	燃えないごみ	空きびん	新聞・チラシ 雑誌・段ボール
矢作	2区～7区	24日(水)	17日(水)	10日(水)
	8区～14区	25日(木)	18日(木)	11日(木)
	1区、15区、16区	26日(金)	19日(金)	12日(金)
横田	1区～8区	18日(木)	11日(木)	4日(木)
竹駒	1区～7区	17日(水)	10日(水)	3日(水)
	4区	2日(火)	23日(火)	16日(火)
気仙	1区～3区、5区、6区	19日(金)	12日(金)	5日(金)
	7区～9区	22日(月)	20日(土)	8日(月)
	10区～14区	23日(火)	16日(火)	9日(火)
高田	1区～3区、17区	1日(月)	22日(月)	20日(土)
	4区、5区、16区	2日(火)	23日(火)	16日(火)
	6区～8区	3日(水)	24日(水)	17日(水)
	9区、11区、12区甲乙	4日(木)	25日(木)	18日(木)
	10区、13区～15区	5日(金)	26日(金)	19日(金)
米崎	1区～5区甲乙	8日(月)	1日(月)	22日(月)
	6区甲乙～11区	9日(火)	2日(火)	23日(火)
小友	1区～7区	10日(水)	3日(水)	24日(水)
	8区～10区	11日(木)	4日(木)	25日(木)
広田	12区、13区	11日(木)	4日(木)	25日(木)
	1区～3区、11区、14区、15区	12日(金)	5日(金)	26日(金)
	4区～7区	20日(土)	8日(月)	1日(月)
	8区～10区	16日(火)	9日(火)	2日(火)

矢作1～16区	(水)(土)
横田1～8区	(火)(金)
竹駒1～7区	(火)(金)
気仙1～14区	(水)(土)
高田1～5区と16区	(月)(木)
高田6～15区と17区	(火)(金)
米崎1～11区	(火)(金)
小友1～10区	(月)(木)
広田1～15区	(月)(木)

※祝日は収集しません。

●ごみを出す際の注意●

- ・仮設住宅に住んでいる人は、仮設住宅専用の集積場所に出してください。
- ・布団やブルーシートを出す際は、小さくたたんで、十字または2か所を丈夫なひもでしばって出してください。(1m以内、紙ひもは不可)
- ・段ボールは50cm×60cm以内の大きさにして、紙ひもでしばって出してください。
- ・ごみを3袋を超えて出す場合は、清掃センターに直接持ち込んでください。

- 燃えるごみ、燃えないごみは陸前高田市指定の袋で出してください。
- 清掃センターでは、事業者から出る発泡スチロールやPPバンドなどの産業廃棄物は受け入れませんので、持ち込まないでください。
- 庭先や空き地での家庭ごみの焼却は法律で禁止されています。
- せん定した枝や枯草の焼却は、放射性物質の拡散の可能性があるので自粛してください。
詳しくは、市民環境課環境安全係(内線134)まで。

■放射能測定結果一覧(5月分:継続)

(単位: μSv/時)

測定月日	測定場所	場所(詳細)	測定結果			備考
			5cm	50cm	100cm	
H25.5.24	矢作保育所	遊戯室前雨樋	0.10	0.09	0.08	
H25.5.24	下矢作保育園	園庭入口門	0.13	0.13	0.12	
H25.5.24	横田保育園	築山	0.15	0.11	0.10	
H25.5.27	竹駒保育園	砂場	0.07	0.07	0.06	
H25.5.27	長部保育所	保育所門手前の側溝	0.23	0.15	0.12	
H25.5.24	高田保育所	すみれ組軒下	0.10	0.09	0.08	
H25.5.27	米崎保育園	砂場	0.07	0.07	0.06	
H25.5.27	小友保育所	運動場	0.08	0.08	0.07	
H25.5.27	広田保育園	園庭	0.08	0.08	0.08	
H25.5.23	小友浦干拓地	牧草仮置場	0.07	0.07	0.08	

保育所(園)は社会福祉課児童福祉係(内線234)、牧草に関すること農林課農政係(内線473)まで。
※市役所庁舎前などの7地点については、偶数月に測定し、結果をお知らせします。



矢作町（生出・二又地区）
と横田町の皆様へ

光ファイバー通信網の 整備工事を計画

平成25年度に矢作町（生出・二又地区）と横田町のエリアに高速インターネット通信用の光ケーブル敷設工事を計画しています。

工事期間中は、道路脇での敷設工事を実施するため、安全対策に配慮して通行止めや交通整理を実施する場合があります。

また、光ケーブルの電柱への架設には地権者の皆様のご同意が必要となる場合があります。設計・施工業者がお宅を訪問して依頼することがありますので、ご理解とご協力をお願いいたします。

なお、工事に伴い、各世帯の皆さまに直接代金を請求することはありません。身に覚えのない請求や疑わしい工事の勧誘を受けた場合には、すぐに支払わず警察署または市役所へご連絡ください。詳しくは、まちづくり戦略室（内線173）まで。

えのない請求や疑わしい工事の勧誘を受けた場合には、すぐに支払わず警察署または市役所へご連絡ください。詳しくは、まちづくり戦略室（内線173）まで。

HANDSから

「こども健康サロンの開催

特定非営利活動法人HANDSでは、「発熱と感染症」をテーマに、「こども健康サロン」を開催します。託児もありませんので、お茶を飲みながら子どもの健康についての話を聞きましょう。

▽日時 6月27日（木）午前10時から正午

▽場所 高田大隅集いの丘商店街2階 陸前高田まちづくり協働センター

▽ゲスト 県立高田病院小児科 大木智春医師

▽参加料 無料

▽定員 20人

申し込みなどは、HANDS（☎080-1237219930）まで。

総合型りくぜんたかたから

ニュースポーツ祭の開催

グラウンドゴルフやペタンク、エアボールなどを体験してみませんか。

▽日時 6月23日（日）午前

9時から正午

▽場所 小友小学校体育館・旧小友中学校グラウンド（予定）

▽参加料 会員（無料）／非会員（500円）

▽対象者 どなたでも参加できます。

申し込みなどは、NPO法人総合型りくぜんたかた（☎47-4720/FAX 2892）まで。

劇団かかし座

「長靴をはいたねこ」 （影絵劇）の公演について

青少年芸術鑑賞事業として、劇団かかし座による「長靴をはいたねこ」（影絵劇）を公演します。

▽日時 7月1日（月）

午前9時45分～
午後2時～

※2回公演 開場は開演の30分前、上演時間は75分

▽会場 リアスホール（大船渡市民文化会館）大ホール

▽入場料 無料

詳しくは、生涯学習課生涯学習係（内線255）まで。

父子家庭の父が新たに対象

高等技能訓練促進費等事業

高等技能訓練促進費等事業および自立支援教育訓練給付金事業は、平成25年度入学生

から、母子家庭の母親に加え、父子家庭の父親も新たに対象となりました。

【高等技能訓練促進費等事業】看護師や介護福祉士などの

一定の資格を取得するため、2年以上、養成機関で修業する場合に、経済的負担の軽減を図る「高等技能訓練促進費」や「入学支援修了一時金」が支給されます。

【自立支援教育訓練給付金事業】

就職に必要な技能や資格を取得するため、厚生労働省が指定する教育訓練講座を受講し、修了した場合に経費の一部が支給されます。

※支給については、いずれも事前相談が必要です。事前相談では、資格取得への意欲、資格の取得見込み、現在の生活状況などをお聞きし、支給の必要性を審査します。

詳しくは、社会福祉課児童福祉係（内線235）まで。

農林課から

狩猟免許試験について

平成25年度狩猟免許試験を実施しますので、次のとおりお知らせします。

▽月日／場所

・7月7日／大船渡地区合同庁舎

・9月8日／岩手県消防学校
・12月8日／遠野地区合同庁舎

・平成26年2月2日／宮古市新里福祉センター
いずれも午前9時から午後5時まで。

詳しくは、大船渡保健福祉環境センター（☎27-9913）まで。

手続きが必要ですよ

森林の伐採や開発について

森林を伐採、開発する際は、事前に届け出や、許可申請などの各種手続きが必要となります。

森林の伐採、開発の計画がある場合は、農林課林政係または大船渡農林振興センターに連絡してください。

▽問い合わせ先

【保安林以外の森林での立木の伐採】

農林課林政係（内線472）
【森林での一畝を超える開発行為および保安林での立木の伐採や土地の形質の変更】
大船渡農林振興センター 森林保全課（☎27-9914）

被災者が対象

保育料の減免について

保育所に入所する児童の保護者で、震災によって居住す

る住宅に一定割合以上の損害（全壊、大規模半壊、半壊に限る）を受けた人は、本年度の保育料について、減免を受けられる場合があります。

該当すると思われる人は、災証明書（コピー可）と印鑑を持参して、社会福祉課で申請してください。減免申請書は、社会福祉課に備え付けてあります。

審査後、減免の可否を決定して通知します。

また、納付済みの保育料に減免が適用された場合は、後日還付します。

▽申請期限 6月28日（金）
詳しくは、社会福祉課児童福祉係（内線235）まで。

相談してください

出前法律相談を開催

市役所や法律事務所などに来ることが難しい人を対象に、地元弁護士が、自宅などの希望する場所まで出張する無料法律相談を岩手県・法テラス・陸前高田市の協力により、毎月1回行います。

▽月日

・第1回 6月27日（木）
・第2回 7月16日（火）

※以降、毎月第3火曜日

▽時間 午後1時～4時

▽利用方法 相談日の前日ま

で「いわて三陸ひまわり基金法律事務所」（高田町字鳴石50-10）に申し込んでください。

※予約受付 平日午前9時～午後5時30分まで。

▽問い合わせ先 いわて三陸ひまわり基金法律事務所（☎47-13613）

相談してください

東日本大震災無料法律電話相談

岩手県司法書士会では、次のとおり東日本大震災関連の電話相談を無料で行っています。

▽相談時間 平日午前10時～午後1時

▽電話番号 0120-01823-815

詳しくは、岩手県司法書士会事務局（☎0191-62213372）まで。

水道事業所から

水道事業審議会委員を公募します

水道事業および簡易水道事業の運営に関して必要な事項を調査、審議する委員を公募します。

▽公募数 1名

▽任期 平成25年7月16日～平成27年7月15日

▽応募方法 水道事業所に備

え付けの申込書に必要事項を記入して提出してください。

▽締切日 7月5日（金）

詳しくは、水道事業所（内線421）まで。

食料品の重さを測ります

計量モニターを募集

販売時の食料品などの計量が適切に行われるように計量モニター事業を以下のとおり実施します。

▽モニターの職務内容

実施期間中に自費で購入した肉・魚・野菜・粉・めん類などの内容量を、貸与するはかりで計量・記録し、実施期間終了後に市へ報告します。

▽実施期間 8月31日（土）～9月30日（月）

▽報酬 5,000円（県より支払われます）

▽モニター向け説明会
・日時 8月30日（金）午後1時半～
・場所 市役所4号棟第5会議室

※本事業の趣旨や実施方法について説明します。モニターになる人は必ず出席してください。

▽募集モニター数 5名

▽募集資格 市内在住者

▽募集期間 7月12日（金）～計量モニターを希望する人

は、商工観光課労働係（内線271）まで。

放射性セシウムが検出

春季市有林樹木払い下げについて

例年、春季と秋季に市有林の樹木払い下げを行っていますが、市内で採取した原木を検査したところ、基準値を超える放射性セシウムが検出されたことから、平成25年度の市有林樹木（自家用材、自家用薪、きのこ原木、炭材、その他）の払い下げについては、見合わせることにしますので、ご了承願います。

詳しくは、農林課林政係（内線472）まで。

悪質商法に注意

公益法人を装った事業者による信託受益権の勧誘

公益法人を装った「公益財団法人ハートライフクラブ」は、エイズ予防薬「カフス」の配布支援事業を公的機関や大手民間企業などと連携して行っているとして、消費者に「信託受益権」の購入を勧誘する資料を送付しています。

消費者庁が調査したところ、この事業者は公益財団法人として認定された事実がなく、所在地としている場所にはこの事業者の拠点が存在し

ないことが判明しました。

また、「カフス」というエイズ予防薬は存在せず、複数の団体や民間企業との協賛関係も有していないことも判明しました。

トラブルに巻き込まれないための対処方法は次のとおり
・この事業者から勧誘資料が送付されても、決して応じないこと。
・公益性の高い事業に関する勧誘であっても、提供される情報をうのみにせず、自ら真偽を確認することで自分を守ること。

・見知らぬ人から代理契約を持ち掛けられても、決して応じないこと。

▽問い合わせ先 大船渡市消費生活センター（☎271-3111）

法務局から

登記に関する相談について

法務局では、被災した皆様から不動産や会社などの登記に関する相談を受けフリーダイヤルを設置しています。

お気軽に相談してください。

▽電話番号 0120-12271746

▽受付時間 午前8時30分～午後5時15分（土・日・祝日を除く）

2013

健康・生活カレンダ―

July
7月



日 Sunday	月 Monday	火 Tuesday	水 Wednesday	木 Thursday	金 Friday	土 Saturday
<p>凡例</p> <ul style="list-style-type: none"> ㊦ 陸前高田市役所 ㊧ = ふるさとハローワーク ㊨ = 米崎コミセン ㊩ = 竹駒コミセン ㊪ = 玉乃湯 	<p>休日当番医 鳥羽整形外科医院 (盛町) ☎ 27-1280</p> <p>休日当番歯科医 吉田歯科医院 (高田町) ☎ 54-4566</p> <p>先負</p>	<ul style="list-style-type: none"> ㊳ ジョブカフェエ気仙高田スポーツ 13:30~16:30 ㊴ いさいきライフ (高田地区) 高田町1区甲乙、17区の在宅、一中仮設、橋ヶ沢仮設以外の行政区の在宅、仮設 <p>先負 仏滅</p>	<ul style="list-style-type: none"> ㊵ 労働基準監督署陸前高田 出張窓口 9:00~16:30 ㊶ 労働基準監督署陸前高田 出張窓口 9:00~16:30 ㊷ 市民相談 10:00~15:00 ㊸ 弁護士仮設住宅派遣事業 米崎中学校 19:00~20:30 ㊹ 7か月児健康相談 【対象】H24.11月、12月生 【受付】9:30~9:45 <p>先勝</p>	<ul style="list-style-type: none"> ㊺ 被災求職者就業支援事業 (お仕事相談) 10:00~12:00 <p>赤口</p>	<ul style="list-style-type: none"> ㊻ 被災求職者就業支援事業 (お仕事相談) 10:00~12:00 ㊼ いさいきライフ (竹駒地区) <p>先勝</p>	<ul style="list-style-type: none"> ㊽ 弁護士仮設住宅派遣事業 高畑地区民有地 10:30~12:00 和方地区民有地 13:30~15:00 堂の前地区民有地 16:00~17:30 <p>友引</p>
<p>休日当番医 山崎内科医院 (盛町) ☎ 26-4448</p> <p>休日当番歯科医 きかわだ歯科クリニック (小友町) ☎ 57-1188</p> <p>赤口</p>	<p>休日当番医 うのうらクリニック (立根町) ☎ 21-3636</p> <p>休日当番歯科医 細川歯科医院 (大船渡町) ☎ 27-4158</p> <p>先勝</p>	<ul style="list-style-type: none"> ㊳ ジョブカフェエ気仙高田スポーツ 13:30~16:30 ㊴ いさいきライフ (横田地区) ※1回目 ㊵ ママ&ベビ―サロン 10:00~15:00 【育児相談】 10:00~12:00 <p>先負</p>	<ul style="list-style-type: none"> ㊶ 労働基準監督署陸前高田 出張窓口 9:00~16:30 ㊷ 弁護士仮設住宅派遣事業 二日地区東側民有地 19:00~20:30 <p>先負</p>	<ul style="list-style-type: none"> ㊸ 社会保険相談会 10:30~15:30 ※要予約 一関年金事務所 ☎ 0191-23-4246 精神保健福祉相談 14:00~16:00 大船渡保健所 ☎ 27-9913 ※要予約 仏滅 <p>大安</p>	<ul style="list-style-type: none"> ㊹ 被災求職者就業支援事業 (お仕事相談) 10:00~12:00 <p>大安</p>	<ul style="list-style-type: none"> ㊺ 被災求職者就業支援事業 (お仕事相談) 10:00~12:00 ㊻ いさいきライフ (長部地区) ㊼ 法律相談 13:00~14:30 <p>赤口</p>
<p>休日当番医 広田診療所 (広田町) ☎ 56-2515</p> <p>休日当番歯科医 たかた歯科医院 (矢作町) ☎ 55-5011</p> <p>先勝</p>	<p>休日当番医 鵜浦医院 (高田町) ☎ 55-2125</p> <p>休日当番歯科医 橋爪歯科 (大船渡町) ☎ 27-8282</p> <p>巡回こそだてシブ訪問日 【巡回時刻】 10:00~16:00</p> <p>先負</p>	<ul style="list-style-type: none"> ㊴ いさいきライフ (横田地区) ※2回目 <p>先負 仏滅</p>	<ul style="list-style-type: none"> ㊵ 労働基準監督署陸前高田 出張窓口 9:00~16:30 ㊶ 弁護士仮設住宅派遣事業 佐野地区民有地 19:00~20:30 <p>大安</p>	<ul style="list-style-type: none"> ㊷ 労働基準監督署陸前高田 出張窓口 9:00~16:30 ㊸ 1歳6か月児健康診査 【対象】 H23.11月、12月生 【受付】 13:00~13:15 <p>先負 仏滅</p>	<ul style="list-style-type: none"> ㊹ 被災求職者就業支援事業 (お仕事相談) 10:00~12:00 ㊺ いさいきライフ (長部地区) ㊻ 法律相談 13:00~14:30 <p>赤口</p>	<p>先勝</p>
<p>◆ 8月の健診日程 ◆</p> <p>21日 (水) 2歳6か月児歯科健診 27日 (火) 離乳食教室 28日 (水) 3歳6か月児健診</p>						

◆ 編集・発行 ◆

陸前高田市企画部まちづくり戦略室 〒029-2292 若手県陸前高田市高田町字嶋石42番地5 ☎ 0192-2111 (内線173)
ホームページ <http://www.city.rikuzentakata.iwate.jp> Eメール senryaku@city.rikuzentakata.iwate.jp

