

申請はお早めに

● 福祉灯油購入費等を助成します ●

市では、高齢者世帯等に対して、灯油等の購入費用を助成する事業を実施しています。

対象となる世帯には、陸前高田地域共通商品券5,000円分を交付しますので、お気軽に長寿社会課までご相談ください。

対象世帯 ※1～3の要件をすべて満たすこと

- 1 平成26年1月1日現在、当市に住民登録していること。
- 2 世帯構成員全員が平成25年度市民税非課税であること。
- 3 次のいずれかに該当すること。
 - ①平成25年4月1日時点の年齢が65歳以上の人のみの世帯
(年齢18歳未満の児童のみを扶養している世帯を含む)
 - ②身体障害者手帳等級1級または2級に認定されている人がいる世帯
 - ③療育手帳交付区分Aに認定されている人がいる世帯
 - ④精神障害者保健福祉手帳等級1級に認定されている人がいる世帯
 - ⑤要介護度4または5の認定を受けた人がいる世帯
 - ⑥特別児童扶養手当受給者または障害児福祉手当受給者がいる世帯
 - ⑦障害基礎年金1級受給者がいる世帯
 - ⑧特別障害者手当受給者がいる世帯
 - ⑨18歳未満(平成25年4月1日現在)の児童がいるひとり親世帯
 - ⑩生活保護受給世帯
 - ⑪特定疾患医療受給者がいる世帯

申請窓口

- 受付場所 市役所2号棟1階長寿社会課
- 申請期限 **2月28日(金)**

申請時に持参するもの

- ①運転免許証等、申請する人の身分を証明できるもの
- ②身体障害者手帳や療育手帳等、助成要件に該当することを証明できるもの
- ③申請する人の印鑑(認印も可)
- ④平成25年1月2日以後に当市に転入した人は、前住所在地の市町村で発行した平成25年度市町村民税非課税証明書
- ⑤対象世帯の世帯主からの委任状(対象世帯の世帯員以外の人が申請する場合のみ)



陸前高田地域共通商品券

問い合わせ先 長寿社会課 (内線201、202)

3月の移動図書館

※返却のみ



日	地区名	時間	駐車場所
5日 (水)	気仙町上長部	9:30	上長部仮設住宅
		9:55	長部保育所
	気仙町牧田	10:15	長部小仮設住宅
		10:35	気仙小学校
	米崎町神田	13:20	米崎中仮設住宅
		13:55	高田東中学校
米崎町川内	14:25	米崎小学校	
	14:50	米崎保育園・高田保育所	
6日 (木)	小友町宮崎	9:00	小友小学校
	小友町柳沢前	9:25	小友保育所
	小友町財当	9:45	東部デイサービス
	小友町沢辺	10:10	黄川田敦子さん宅
	小友町矢の浦	13:30	村上峯子さん宅前
	広田町大久保	14:00	広田小学校
	広田町天王前	14:25	広田保育園
	広田町大久保	14:45	鈴木恭子さん宅
	広田町泊	15:10	広田湾漁協
	7日 (金)	竹駒町相川	9:00
9:20			西部デイサービス
竹駒町滝の里		10:50	滝の里仮設住宅
竹駒町仲の沢		11:20	竹駒小学校
竹駒町館		13:10	竹駒保育園
高田町下和野		13:45	高田小学校
		14:00	やどかり学童クラブ(高田小学校内)
高田町鳴石		14:35	高田一中仮設住宅
矢作町沖		9:30	生出 石橋屋商店
矢作町二又		9:50	矢作保育所(阿部商店前)
矢作町打越	10:20	陸前矢作駅前(鉄道)	
矢作町諏訪	10:35	下矢作保育園	
矢作町神明前	11:00	矢作小学校	
横田町志田実	13:30	野露篤子さん宅	
横田町久連坪	13:50	横田中仮設住宅	
横田町志田実	14:15	横田小学校	
横田町黄金山	14:40	横田保育園	
横田町本宿	15:05	本宿会館	
13日 (木)	高田町大隅	9:30	ひかみの園
		9:50	希望ヶ丘病院
		10:15	きらりんキッズ
	高田町東和野	10:45	高寿園
		11:05	あすなるホーム
	高田町山苗代	13:20	サンビレッジ
	高田町中田	13:45	小規模多機能ホーム 厨
		14:05	松原苑
	高田町西和野	14:35	西和野地区仮設住宅

・時間が前後する場合があります。ご了承ください。
 ・小中学校については、通常の場所に返却されていけば回収します。
 ・指定された日時に返却できない場合は、直接図書館にお届けください。

問い合わせ先 図書館 ☎ (54) 3227

今月の 新刊図書

みなさんの読みたい・
調べたいを応援します。



図書館 ☎ (54) 3227

おすすめの1冊



「悲しんでいい」
高木 慶子 著
(NHK出版)

自分が抱えた悲しみから目を背けず、人の悲しみからも目をそらさず、悲しみを希望に変えるにはどうしたらいいか？人間の弱さに共感し、相手の人生を全面的に肯定するグリーフケアの第一人者がその可能性をやさしく説きます。

■小説・エッセイ

- ・「めぐり糸」 青山 七恵 著 集英社
- ・「村上海賊の娘 上・下」 和田 竜 著 新潮社
- ・「雪まろげー古手屋喜十為事覚えー」 宇江佐 真理 著 新潮社
- ・「千年の百冊ーあらすじと現代語訳でよむ日本の古典100冊スーパーガイドー」 鈴木 健一 著 小学館
- ・「黒書院の六兵衛 上・下」 浅田 次郎 著 日本経済新聞出版社
- ・「心の色ことばの光」 清川 妙 著 新日本出版社
- ・「別れの挨拶」 丸谷 才一 著 集英社
- ・「ルリユール」 村山 早紀 著 ポプラ社
- ・「星籠の海 上・下」 島田 莊司 著 講談社
- ・「だから荒野」 桐野 夏生 著 毎日新聞社

■実用書

- ・「それでもわたしは山に登る」 田部井 淳子 著 文芸春秋
- ・「四十九日のレシピのレシピ」 伊吹 有喜 著 ポプラ社
- ・「羊毛フェルトでつくる小さなどうぶつ」 ひじた さとみ 著 世界文化社
- ・「作家の住まい」 コロナブックス編集部 平凡社
- ・「切り紙でつくる雪の結晶」 マール社
- ・「あのとき、大川小学校で何が起きたのか」 池上 正樹 著 青志社
- ・「ひと鉢でかわいい多肉植物の寄せ植えノート」 黒田 健太郎 著 家の光協会
- ・「「なぜ」と問わない」 山浦 玄嗣 著 日本キリスト教団出版局
- ・「施設管理者のためのノロウィルス対策Q&Aブック」 幸書房
- ・「神ワザ建築世界遺産 ペーパークラフト」 菊池 清 著 日貿出版社
- ・「3、11と私ー東日本大震災で考えたことー」 石牟礼 道子 著 藤原書店
- ・「俳画をはじめませんかー入門手本 四季おりおりー」 岩佐 政穂 著 日貿出版社
- ・「石峰寺ー若冲 五百羅漢ー」 水野 克比古 著 芸艸堂
- ・「日本夜景遺産 最新版」 丸々 もとお 著 河出書房新社
- ・「こころの絵手紙ー感謝の気持ちを伝えるー」 上岡 ひろ子 著 日貿出版社

復興支援・まちづくりに関する各種活動をご紹介します！

陸前高田市

まちづくりプラットフォーム



陸前高田市まちづくりプラットフォームは、地域の連携や協働を生み出すための、市内外さまざまな団体のネットワーク組織です。「陸前高田の復興・まちづくり」に関して、市内で行われているさまざまな取り組みの情報をまとめて、共有と発信を行っています。このコーナーでは、分野ごとの取り組みの紹介や、皆さんが利用・活用できる情報をお届けします。

■訂正とお詫び
広報りくぜんたかた1月15日号の3ページに掲載した記事の中で、味の素グループ復興応援プロジェクトの連絡先に誤りがありました。正しくは「(47) 4776」です。関係者の皆さまにご迷惑をおかけしましたこととお詫びして訂正いたします。

復興支援・まちづくりレポート⑥ なりわい

誰かのために「はたらく」ことから生まれる“つながり”“やりがい”
人と地域を元気にする「なりわい」に関する活動を紹介しします。

地域には様々な「なりわい」の種があり、それを咲かせるたくさんの活動があります。震災後に生まれた手仕事のプロジェクトや情報を通じた支援マッチング、事業立ち上げのサポートをしている活動をご紹介します。

● 布ぞうり (にじのライブラリー) ●

「ふんばろう東日本支援プロジェクト」の中の「手に職・布ぞうりプロジェクト」がきっかけで始まった布ぞうり。畳のような美しい編み目と色合わせのセンスの良さが自慢です。「ふっくら布ぞうり」を通して交流が生まれています。ただ今、編み手の方を募集しています。大勢の皆さまの参加をお待ちしております。
【開館時間】土日祝 10:00～16:00
【連絡先】(55) 3203



● EAST LOOP ハートブローチ ● (遠野山・里・暮らしネットワーク)

編み物をつかった手仕事を通じて、震災以降ふさぎこんでいた方にも笑顔が広がっています。小さなブローチ作りの手仕事で東北の被災地と世界を結ぶプロジェクトです。「被災地の方々とハートでつながりたい」との思いから、ブローチは二つのハートが“寄り添うように重なったかたち”をイメージして作られました。次の一步を踏み出すきっかけになって欲しいという思いが込められています。
【連絡先】0198 (62) 0601



● 被災地と支援者をつなぐ (いわて三陸復興のかけ橋) ●

復興に向かう地域や人、団体を支援したいと感じている人に、きちんと「震災復興の今」に関する情報を届けることが求められています。いわて三陸復興のかけ橋プロジェクトでは、人と団体、企業等がつながりあえるよう、県内外からの復興支援のマッチングや、地域の動きに関する情報発信を行っています。詳細に関しては、ウェブサイト (<http://iwate-fukkou.net/>) をご覧ください。
【連絡先】tji.info@tasukeaijapan.jp



● 地域密着型の居場所 役割づくり (ワーカーズコープ) ●

ワーカーズコープでは、“働くことを通じた生きがいづくり”として産直「林農海」を運営し、野菜や海産物の販売を通じて人と人とのつながりをつくる場を提供しています。隣接されたカラオケ「ひばり」で仲間とともに時間を過ごすこともいきいきと働く原動力となり、このつながりがこれからのコミュニティを支える力になると感じています。
【営業時間】9:00～17:00
【連絡先】(47) 5413



その他 「なりわい」に関する窓口や団体の連絡先

【就職を目指して伴走します】 いわて県南パーソナル・サポートセンター	【連絡先】 080 (2813) 3099	日常の暮らしや仕事のことで困っている、悩んでいることはありませんか。私たち生活支援コーディネーターが話を聞き、解決に向けて一緒に考えます。お気軽にご相談ください。
【農地にも人にもやさしい和綿づくり】 NPO法人 グローバルヒューマン	【連絡先】 0191 (48) 4080	水田機能の回復を図るため、塩害の農地の除塩を目的とした和綿栽培を行い、その後、ツヌキ(半纏)の作成を行う和裁クラブを立ち上げ、就労支援活動を展開しています。

陸前高田市まちづくりプラットフォーム 事務局 ☎ (47)4776 FAX (47)4778
情報がたくさんつまんだウェブサイトはこちら！ <http://rikuzentakata-mpf.org>

3月のごみ収集日について

陸前高田市指定のごみ袋に行政区と世帯主の氏名を記入し、当日の朝8時30分までに集積場所に出してください。

燃えないごみ・空きびん・新聞・チラシほか収集日

町名	収集行政区	燃えないごみ	空きびん	新聞・チラシ 雑誌・段ボール
矢作	2区～7区	26日(水)	19日(水)	12日(水)
	8区～14区	27日(木)	20日(木)	13日(木)
	1区、15区、16区	28日(金)	22日(土)	14日(金)
横田	1区～8区	20日(木)	13日(木)	6日(木)
竹駒	1区～7区	19日(水)	12日(水)	5日(水)
気仙	4区	4日(火)	25日(火)	18日(火)
	1区～3区、5区、6区	22日(土)	14日(金)	7日(金)
	7区～9区	24日(月)	17日(月)	10日(月)
高田	10区～14区	25日(火)	18日(火)	11日(火)
	1区～3区、17区	3日(月)	24日(月)	17日(月)
	4区、5区、16区	4日(火)	25日(火)	18日(火)
	6区～8区	5日(水)	26日(水)	19日(水)
米崎	9区、11区、12区甲乙	6日(木)	27日(木)	20日(木)
	10区、13区～15区	7日(金)	28日(金)	22日(土)
小友	1区～5区甲乙	10日(月)	3日(月)	24日(月)
	6区甲乙～11区	11日(火)	4日(火)	25日(火)
広田	1区～7区	12日(水)	5日(水)	26日(水)
	8区～10区	13日(木)	6日(木)	27日(木)
米崎	12区、13区	13日(木)	6日(木)	27日(木)
	1区～3区、11区、14区、15区	14日(金)	7日(金)	28日(金)
	4区～7区	17日(月)	10日(月)	3日(月)
小友	8区～10区	13日(木)	6日(木)	27日(木)
	12区、13区	13日(木)	6日(木)	27日(木)
広田	1区～3区、11区、14区、15区	14日(金)	7日(金)	28日(金)
	4区～7区	17日(月)	10日(月)	3日(月)
米崎	1区～5区甲乙	10日(月)	3日(月)	24日(月)
	6区甲乙～11区	11日(火)	4日(火)	25日(火)

燃えるごみ収集日

矢作1～16区	(水)(土)
横田1～8区	(火)(金)
竹駒1～7区	(火)(金)
気仙1～14区	(水)(土)
高田1～5区と16区	(月)(木)
高田6～15区と17区	(火)(金)
米崎1～11区	(火)(金)
小友1～10区	(月)(木)
広田1～15区	(月)(木)

※祝日は収集しません。

●ごみを出す際の注意●

- ・仮設住宅に住んでいる人は、仮設住宅専用の集積場所に出してください。
- ・布団やブルーシートを出す際は、小さくたたんで、十字または2か所を丈夫なひもでしばって出してください。(1m以内、紙ひもは不可)
- ・段ボールは50cm×60cm以内の大きさにして、紙ひもでしばって出してください。
- ・ごみを3袋を超えて出す場合は、清掃センターに直接持ち込んでください。

- 燃えるごみ、燃えないごみは陸前高田市指定の袋で出してください。
 - 清掃センターでは、事業者から出る発泡スチロールやPPバンドなどの産業廃棄物は受け入れませんので、持ち込まないでください。
 - 庭先や空き地での家庭ごみの焼却は法律で禁止されています。
 - せん定した枝や枯草の焼却は放射性物質の拡散の可能性があるので自粛してください。
- 詳しくは、市民環境課環境安全係(内線134)まで。

NHK BS「きらり!えん旅」

八神純子ミニ・コンサート

NHK BSプレミアムで放送している「きらり!えん旅」で、歌手の八神純子さんが本市でミニ・コンサートを行います。

- 日時** 3月13日(木)
- 開場** 午後3時30分
- 開演** 午後4時
- 会場** 米崎コミセン
- 入場券** 観覧は無料ですが、入場整理券が必要です。入場整理券は3月3日(月)午前9時から午後5時まで商工観光課で配布します。

また、1人2枚まで配布します。定員になり次第、締め切ります。

問い合わせ先 商工観光課観光交流係(内線274)



八神純子さん

参加者募集

認知症ケア実践学習会を開催

認知症は予防できる!改善できる!技術を実践するために、介護関係職員と家族・介護者が、認知症ケアについて一緒に学ぶ学習会を開催します。

講義・演習に継続した実践を組み合わせ、認知症ケアに必要な「目からウロコが落ちる」知識・技術を身につけることを目指します。

なお、資料準備の都合がありますので、事前に申込みをお願いします。

- 日時** 3月12日(水) 午前9時30分～午後3時
- 場所** 市役所3号棟第3会議室
- 講師** 森本外科・脳神経外科医院(鳥取県) 副院長 金田弘子先生
- 申込締切日** 3月5日(水)
- 申込/問い合わせ先** 地域包括支援センター(内線204)



information

お知らせコーナー

**これから住所を移動する人へ
水道の使用開始・中止
の届け出はお早めに**

3月から4月にかけて、水道の開閉栓業務が大変混み合いますので、あらかじめ希望日の一週間前までに水道事業所への届け出をお願いいたします。

また、閉栓の届出をしないと、いつまでも料金が賦課されますのでご注意ください。

届出内容

○使用開始するとき 住所(使用開始する場所) / 氏名(水道使用者) / 電話番号 / 住所移動予定日(開栓日)

○使用中止するとき 住所(使用中止する場所) / 氏名 / 電話番号 / 使用中止予定日(閉栓日) / 新しい住所

届出先 市役所4号棟水道事業所窓口 ※平日午前8時30

分午後5時15分まで。(電話も可) 土、日、祝祭日等の届け出受理および水道の開栓、閉栓は行っていません。

問い合わせ先 水道事業所業務係(内線422)

震災で失った自宅や車のローンが残っていませんか

個別相談会のお知らせ

「津波や地震で家も車も失ったのに、ローンは残って支払いが難しい」「事業を再開したいが地震で壊れた設備の借入れが残っている」などの悩みを持つ個人や個人事業主を対象に、個別相談会を開催します。

日時 3月6日(木)午前10時〜午後2時30分

会場 市役所東棟第8会議室

電話相談 コールセンター ☎0120(380)883

受付時間 平日の午前9時〜午後5時まで

問い合わせ先 一般社団法人個人版私的整理ガイドライン運営委員会 若手支部 ☎019(606)3622

若手県行政書士会から

「無料相談会」を開催

若手県行政書士会では、毎月第2土曜日に無料相談会を

開催していますので、お気軽にご相談ください。

相談内容 相続手続/遺言/住宅再建/農地の活用/新しく事業を始めたいなど

日時 3月8日(土)午前10時〜午後3時

会場 市役所東棟第7会議室

申込方法 申し込みは不要ですが、予約した人を優先します。

予約先 若手県行政書士会事務局 ☎019(623)1555

問い合わせ先 被災者支援室(内線410)

都市計画課から

土地区画整理事業のお知らせ

○未登記の借地権は申告を

2月末の事業認可を見込んでいる高田地区と今泉地区の土地区画整理事業の区域内で、借地権を有している人のうち、登記がされていない場合は、事業認可後に施行者(市)へ申告することで土地区画整理事業上、借地権として認められることとなります。

なお、申告書には土地所有者、借地権者の連名で実印を押印いただき、それぞれの印鑑登録証を添付いただく必要

があります。

○登記地積が異なる場合は申請を

2月末の事業認可を見込んでいる高田地区と今泉地区の土地区画整理事業の区域内の土地の面積が、土地登記簿の地積と相違している場合、施行日(事業計画決定の公告の日)から60日以内に市長あてに更正の申請を行うことができます。

なお、申請書には、土地の実測図等を添付していただく必要があります。

問い合わせ先 都市計画課(内線442、443)

高校生の皆さんへ

「企業研究会 じよぶ☆なび☆広場」のご案内

気仙地区雇用開発協会では、大船渡公共職業安定所やジヨブカフェ気仙と連携し、高校生が気仙管内の企業の仕事や産業の仕組みについて学習する場として「企業研究会 じよぶ☆なび☆広場」を開催します。地元企業の魅力を知り、進路決定に役立てることができる絶好の機会ですので、ぜひご参加ください。

日時 3月7日(金)午後1時10分〜3時40分(受付 午

後0時40分)

場所 大船渡市民文化会館(リアスホール)

参加対象 高等学校、特別支援学校高等部の1、2年生(保護者は見学のみ)

内容 参加企業が、自社の企業概要、特徴、仕事内容、必要とする資格などについて説明します。

参加企業 気仙管内の企業事業所

参加料 無料

申込方法 担任の先生に申し込むか、直接ジヨブカフェ気仙までお申し込みください。

申込締切日 2月27日(木)

問い合わせ先 ジヨブカフェ気仙 ☎(21)3456 / FAX(26)1551

3月11日に黙とうを行います

平成23年3月11日に発生した東日本大震災により犠牲となられた方々のご冥福をお祈りするため、3月11日午後2時46分から黙とうを行います。

防災無線によりサイレンを鳴らしますので、市民の皆様は、それぞれの場所です黙とうをお願いいたします。

★「陸前高田災害 FM 80.5 MHz」では災害情報や生活関連情報を放送しています。広報りくぜんたかたと併せてご利用ください。

2014

健康・生活カレンダー

March 3月

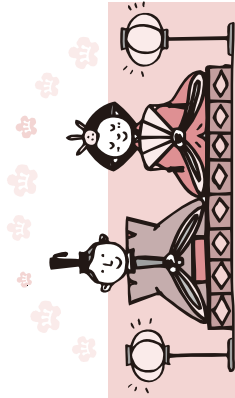

日	Sunday	Monday	火	Tuesday	水	Wednesday	木	Thursday	金	Friday	土	Saturday
凡例	<ul style="list-style-type: none"> ㊦ = 陸前高田市役所 ㊧ = ふるさとハローワーク ㊨ = 米崎コミセン ㊩ = 竹駒コミセン 											
◆4月の健診日程◆												
9日 (水) 7か月児健康相談												
16日 (水) 2歳6か月児歯科健康診査												
23日 (水) 3歳6か月児健康診査												
休日当番医	<ul style="list-style-type: none"> ㊦ 陸前高田市役所 ㊧ ふるさとハローワーク ㊨ 米崎コミセン ㊩ 竹駒コミセン 											
3	<ul style="list-style-type: none"> ㊦ 休日当番医 ㊧ 広田診療所 (広田町) ㊨ (56) 2515 ㊩ 休日当番歯科医 ㊪ 橋爪歯科医院 (大船渡町) ㊫ (27) 8282 											
10	<ul style="list-style-type: none"> ㊦ 休日当番医 ㊧ 菊池医院 (大船渡町) ㊨ (21) 1620 ㊩ 休日当番歯科医 ㊪ 峰岸歯科医院 (大船渡町) ㊫ (27) 5535 											
17	<ul style="list-style-type: none"> ㊦ 休日当番医 ㊧ 滝田医院 (米崎町) ㊨ (29) 3108 ㊩ 休日当番歯科医 ㊪ 大船渡市国民歯科診療所 (三陸町) ㊫ (42) 3228 											
24	<ul style="list-style-type: none"> ㊦ 休日当番医 ㊧ 平成成歯科医院 (高田町) ㊨ (55) 2800 ㊩ 休日当番医 ㊪ 松原クリニック (高田町) ㊫ (2) 555 ㊬ 休日当番歯科医 ㊭ 平成成歯科医院 (高田町) ㊮ (55) 2800 											
31	<ul style="list-style-type: none"> ㊦ 休日当番医 ㊧ 松原クリニック (高田町) ㊨ (2) 555 ㊩ 休日当番歯科医 ㊪ 平成成歯科医院 (高田町) ㊫ (55) 2800 											
4	<ul style="list-style-type: none"> ㊦ ジョブカフェ気仙高田スポーツ 13:30~16:30 ㊧ 出前法律相談 13:30~16:00 ※要予約 法テラス ☎050(3883)1402 ㊨ ママ&ベビーサロン 10:00~15:00 【育児相談】10:00~12:00 ㊩ 卒業式 (矢作小、横田小) 											
11	<ul style="list-style-type: none"> ㊦ ジョブカフェ気仙高田スポーツ 13:30~16:30 ㊧ 出前法律相談 13:30~16:00 ※要予約 法テラス ☎050(3883)1402 ㊨ ママ&ベビーサロン 10:00~15:00 【育児相談】10:00~12:00 ㊩ 卒業式 (矢作小、横田小) 											
18	<ul style="list-style-type: none"> ㊦ 労働基準監督署陸前高田 出張窓口 9:00~16:30 ㊧ 生活困難者自立支援事業 11:00~14:30 ㊨ 社会保険相談会 10:30~15:30 ※要予約 一関年金事務所 ☎0191(23)4246 ㊩ 弁護士仮設住宅派遣事業 矢作小学校仮設 18:30~20:00 ㊪ 卒業式 (高田小、瓜田小、竹駒小) 											
25	<ul style="list-style-type: none"> ㊦ 労働基準監督署陸前高田 出張窓口 9:00~16:30 ㊧ 市民相談 10:00~15:00 ㊨ 7か月児健康相談 【対象】H25.7月生 【受付】9:30~9:45 ㊩ 弁護士仮設住宅派遣事業 財本地区民有地 18:30~20:00 ㊪ 卒業式 (第一中、気仙中、高田東中、細田中) 											
3	<ul style="list-style-type: none"> ㊦ 労働基準監督署陸前高田 出張窓口 9:00~16:30 ㊧ 合同就職面接会 キャピタルホテル1000 14:30~16:00 ㊨ 弁護士仮設住宅派遣事業 矢作中学校仮設 18:30~20:00 											
10	<ul style="list-style-type: none"> ㊦ 労働基準監督署陸前高田 出張窓口 9:00~16:30 ㊧ 市民相談 10:00~15:00 ㊨ 7か月児健康相談 【対象】H25.7月生 【受付】9:30~9:45 ㊩ 弁護士仮設住宅派遣事業 財本地区民有地 18:30~20:00 ㊪ 卒業式 (第一中、気仙中、高田東中、細田中) 											
17	<ul style="list-style-type: none"> ㊦ 労働基準監督署陸前高田 出張窓口 9:00~16:30 ㊧ 生活困難者自立支援事業 11:00~14:30 ㊨ 社会保険相談会 10:30~15:30 ※要予約 一関年金事務所 ☎0191(23)4246 ㊩ 弁護士仮設住宅派遣事業 矢作小学校仮設 18:30~20:00 ㊪ 卒業式 (高田小、瓜田小、竹駒小) 											
24	<ul style="list-style-type: none"> ㊦ 労働基準監督署陸前高田 出張窓口 9:00~16:30 ㊧ 1歳6か月児健康診査 【対象】H24.7~8月生 【受付】13:00~13:15 											
31	<ul style="list-style-type: none"> ㊦ 労働基準監督署陸前高田 出張窓口 9:00~16:30 ㊧ 1歳6か月児健康診査 【対象】H24.7~8月生 【受付】13:00~13:15 											
1	<ul style="list-style-type: none"> ㊦ 被災求職者就業支援事業 (お仕事相談会)10:00~12:00 ㊧ 被災求職者就業支援事業 (お仕事相談会)10:00~12:00 ㊨ 被災求職者就業支援事業 (お仕事相談会)10:00~12:00 ㊩ 被災求職者就業支援事業 (お仕事相談会)10:00~12:00 ㊪ 被災求職者就業支援事業 (お仕事相談会)10:00~12:00 ㊫ 被災求職者就業支援事業 (お仕事相談会)10:00~12:00 ㊬ 被災求職者就業支援事業 (お仕事相談会)10:00~12:00 ㊭ 被災求職者就業支援事業 (お仕事相談会)10:00~12:00 ㊮ 被災求職者就業支援事業 (お仕事相談会)10:00~12:00 ㊯ 被災求職者就業支援事業 (お仕事相談会)10:00~12:00 ㊰ 被災求職者就業支援事業 (お仕事相談会)10:00~12:00 ㊱ 被災求職者就業支援事業 (お仕事相談会)10:00~12:00 ㊲ 被災求職者就業支援事業 (お仕事相談会)10:00~12:00 ㊳ 被災求職者就業支援事業 (お仕事相談会)10:00~12:00 ㊴ 被災求職者就業支援事業 (お仕事相談会)10:00~12:00 ㊵ 被災求職者就業支援事業 (お仕事相談会)10:00~12:00 ㊶ 被災求職者就業支援事業 (お仕事相談会)10:00~12:00 ㊷ 被災求職者就業支援事業 (お仕事相談会)10:00~12:00 ㊸ 被災求職者就業支援事業 (お仕事相談会)10:00~12:00 ㊹ 被災求職者就業支援事業 (お仕事相談会)10:00~12:00 ㊺ 被災求職者就業支援事業 (お仕事相談会)10:00~12:00 ㊻ 被災求職者就業支援事業 (お仕事相談会)10:00~12:00 ㊼ 被災求職者就業支援事業 (お仕事相談会)10:00~12:00 ㊽ 被災求職者就業支援事業 (お仕事相談会)10:00~12:00 ㊾ 被災求職者就業支援事業 (お仕事相談会)10:00~12:00 ㊿ 被災求職者就業支援事業 (お仕事相談会)10:00~12:00 											
8	<ul style="list-style-type: none"> ㊦ 被災求職者就業支援事業 (お仕事相談会)10:00~12:00 ㊧ 被災求職者就業支援事業 (お仕事相談会)10:00~12:00 ㊨ 被災求職者就業支援事業 (お仕事相談会)10:00~12:00 ㊩ 被災求職者就業支援事業 (お仕事相談会)10:00~12:00 ㊪ 被災求職者就業支援事業 (お仕事相談会)10:00~12:00 ㊫ 被災求職者就業支援事業 (お仕事相談会)10:00~12:00 ㊬ 被災求職者就業支援事業 (お仕事相談会)10:00~12:00 ㊭ 被災求職者就業支援事業 (お仕事相談会)10:00~12:00 ㊮ 被災求職者就業支援事業 (お仕事相談会)10:00~12:00 ㊯ 被災求職者就業支援事業 (お仕事相談会)10:00~12:00 ㊰ 被災求職者就業支援事業 (お仕事相談会)10:00~12:00 ㊱ 被災求職者就業支援事業 (お仕事相談会)10:00~12:00 ㊲ 被災求職者就業支援事業 (お仕事相談会)10:00~12:00 ㊳ 被災求職者就業支援事業 (お仕事相談会)10:00~12:00 ㊴ 被災求職者就業支援事業 (お仕事相談会)10:00~12:00 ㊵ 被災求職者就業支援事業 (お仕事相談会)10:00~12:00 ㊶ 被災求職者就業支援事業 (お仕事相談会)10:00~12:00 ㊷ 被災求職者就業支援事業 (お仕事相談会)10:00~12:00 ㊸ 被災求職者就業支援事業 (お仕事相談会)10:00~12:00 ㊹ 被災求職者就業支援事業 (お仕事相談会)10:00~12:00 ㊺ 被災求職者就業支援事業 (お仕事相談会)10:00~12:00 ㊻ 被災求職者就業支援事業 (お仕事相談会)10:00~12:00 ㊼ 被災求職者就業支援事業 (お仕事相談会)10:00~12:00 ㊽ 被災求職者就業支援事業 (お仕事相談会)10:00~12:00 ㊾ 被災求職者就業支援事業 (お仕事相談会)10:00~12:00 ㊿ 被災求職者就業支援事業 (お仕事相談会)10:00~12:00 											
15	<ul style="list-style-type: none"> ㊦ 被災求職者就業支援事業 (お仕事相談会)10:00~12:00 ㊧ 被災求職者就業支援事業 (お仕事相談会)10:00~12:00 ㊨ 被災求職者就業支援事業 (お仕事相談会)10:00~12:00 ㊩ 被災求職者就業支援事業 (お仕事相談会)10:00~12:00 ㊪ 被災求職者就業支援事業 (お仕事相談会)10:00~12:00 ㊫ 被災求職者就業支援事業 (お仕事相談会)10:00~12:00 ㊬ 被災求職者就業支援事業 (お仕事相談会)10:00~12:00 ㊭ 被災求職者就業支援事業 (お仕事相談会)10:00~12:00 ㊮ 被災求職者就業支援事業 (お仕事相談会)10:00~12:00 ㊯ 被災求職者就業支援事業 (お仕事相談会)10:00~12:00 ㊰ 被災求職者就業支援事業 (お仕事相談会)10:00~12:00 ㊱ 被災求職者就業支援事業 (お仕事相談会)10:00~12:00 ㊲ 被災求職者就業支援事業 (お仕事相談会)10:00~12:00 ㊳ 被災求職者就業支援事業 (お仕事相談会)10:00~12:00 ㊴ 被災求職者就業支援事業 (お仕事相談会)10:00~12:00 ㊵ 被災求職者就業支援事業 (お仕事相談会)10:00~12:00 ㊶ 被災求職者就業支援事業 (お仕事相談会)10:00~12:00 ㊷ 被災求職者就業支援事業 (お仕事相談会)10:00~12:00 ㊸ 被災求職者就業支援事業 (お仕事相談会)10:00~12:00 ㊹ 被災求職者就業支援事業 (お仕事相談会)10:00~12:00 ㊺ 被災求職者就業支援事業 (お仕事相談会)10:00~12:00 ㊻ 被災求職者就業支援事業 (お仕事相談会)10:00~12:00 ㊼ 被災求職者就業支援事業 (お仕事相談会)10:00~12:00 ㊽ 被災求職者就業支援事業 (お仕事相談会)10:00~12:00 ㊾ 被災求職者就業支援事業 (お仕事相談会)10:00~12:00 ㊿ 被災求職者就業支援事業 (お仕事相談会)10:00~12:00 											
22	<ul style="list-style-type: none"> ㊦ 休日当番医 ㊧ 飯塚眼科医院 (盛町) ㊨ (21) 3011 ㊩ 休日当番歯科医 ㊪ 気仙歯科クリニック (米崎町) ㊫ (55) 3238 											
29	<ul style="list-style-type: none"> ㊦ 被災求職者就業支援事業 (お仕事相談会)10:00~12:00 ㊧ 法律相談 13:00~14:30 											

