

■令和2年度胃がん検診日程

期日	対象行政区	場所
7月6日(月)	矢作町1～7区	下矢作コミセン
7月7日(火)	矢作町8～11・15・16区	矢作コミセン
	矢作町12～14区	生出コミセン
7月10日(金)	広田町1～8区	広田コミセン
7月11日(土)	広田町9～15区	
7月12日(日)	米崎町1～5区	米崎コミセン
7月13日(月)	米崎町6～10区、脇の沢団地	
7月16日(木)	小友町1～4区	小友コミセン
7月17日(金)	小友町5～10区	
7月18日(土)	平日に受診できない人	保健福祉総合センター
7月19日(日)	竹駒町	竹駒コミセン
7月20日(月)	横田町	横田コミセン
7月21日(火)	高田町6・11・12区甲乙、下和野団地	コミュニティホール
7月22日(水)	高田町1区甲乙・17区、県営栃ヶ沢アパート、高台2・3	
7月25日(土)	高田町14・15区、高台5～7、中田団地	保健福祉総合センター
7月26日(日)	平日に受診できない人	
7月27日(月)	気仙町10～14区	長部コミセン
7月28日(火)	気仙町8・9区	長部コミセン
	今泉団地、今泉・愛宕下・三本松地区	今泉コミセン

※「コミセン」は、地区コミュニティセンターの略称です。
 ※対象行政区の指定日に受診できない場合や上記以外の地区にお住まいの人は、日程内の都合の良い日に受診してください。

胃がん検診を行います

市は、新型コロナウイルス感染症拡大防止の対策を講じ、胃がん検診を行います。申し込みをされた人には、受診票をお送りします。申し込みをされていない人で、受診を希望される人は、お問い合わせください。

◆**対象者**：陸前高田市に住所を有する40歳以上の人

◆**検査内容**：バリウムによるエックス線撮影

◆**検診料金**：千円

◆**検診料免除対象者**：
 ①医療費の一部負担金等免除証明書をお持ちの人
 ②住家のり災証明書をお持ちの人（ただし、一部損壊は除く）
 ③生活保護世帯の人
 ④市民税非課税世帯の人
 ⑤重度心身障害者医療費受給者証をお持ちの人
 ⑥70歳以上の人（※令和3年4月1日時点）

◆**問い合わせ先** 市役所保健福祉課保健係（内線241）

今泉地区のかさ上げ工事に伴い道路の供用を開始します

今泉地区のかさ上げ工事に伴い、左の図のとおり道路の供用を開始します。

◆**道路の供用開始（予定）**：中井①②地区：7月中旬
 ※天候により供用時期が変更になる場合があります。

◆**問い合わせ先** 市役所市街地整備課区画整理係（内線452）

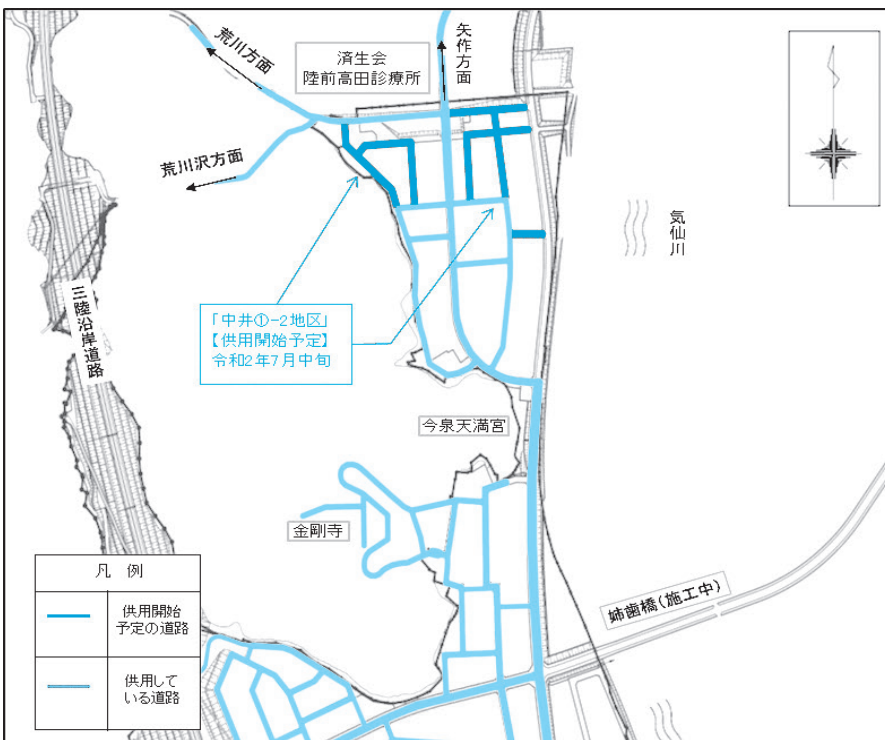

マルゴト陸前高田では新型コロナウイルス感染症拡大防止のため民泊などの事業を一部停止しています。(5月末現在)そこで、オンラインを通して実施している交流事業の取り組みを2つ紹介します。



①ビデオメッセージをお届けしました!

昨年7月末に民泊をしてくれた東京電機大学附属中学校・高校の生徒さんへ、受け入れてくださった5軒の家庭からのビデオメッセージをお届けしました。関東方面では、自粛期間が続く中、生徒の皆さんもずっとお家にいらっしゃるそうです。皆さんに少しでも元気をお届けしたいと思い、お送りしました。学校からは「温かい思いの詰まった贈り物に感謝の言葉がいくらあっても足りません。素敵なお縁を大切にしていきたいです。」と、とても喜んでいただきました。

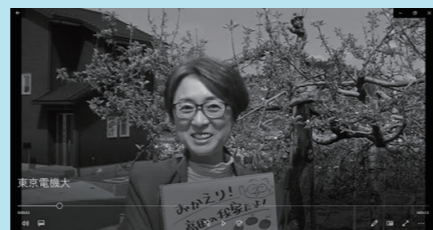

②オンラインでの大学の授業が始まります!

東京の清泉女子大学の授業に、講師としてオンラインで参加させていただけることになりました。本来であれば今年の夏にフィールドワークとして陸前高田市に来てくださる予定でしたが、中止となったため、インターネットを活用して実施することになりました。観光やまちづくりなど、普段の研修内容を活用しています。学生の皆さんからのプレゼンテーションなども行っていただく予定です。今後どのように発展していくのかとても楽しみです。

今後もオンラインを活用した研修などの取り組みを実施していきます。

問い合わせ先 マルゴト陸前高田 ☎0192(22)7410、市役所観光交流課(内線423)

マイナンバーの通知カード廃止のお知らせ



5月25日から、マイナンバーの通知カードの新規および再発行、住所や氏名などが変更になった際に市役所で行う記載事項の変更手続きが廃止されました。

なお、現在通知カードをお持ちの人については、通知カードが届いた後に住所や氏名などに変更がない場合や、通知カード記載事項を市役所で変更済となっている場合は、マイナンバーを証明する書類として、引き続き使用することができます。

【通知カード 見本】



【おもて面】

【個人番号通知書 見本】

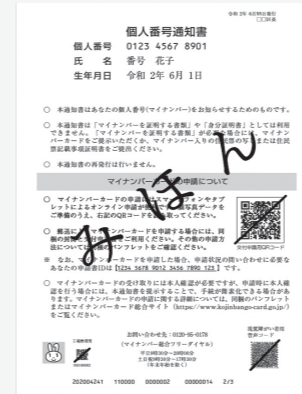

◆通知カード廃止後のマイナンバーの通知方法

出生などにより新たに住民票に記載された人には、マイナンバーを記載した「個人番号通知書」が地方公共団体情報システム機構から自宅に送付されます。

「個人番号通知書」は、マイナンバーが新規に付番された人へマイナンバーを通知するものであり、既にマイナンバーが付番されている人には送付されません。なお、「個人番号通知書」は、原則としてマイナンバーを証明する書類としては使用できません。

◆通知カード以外のマイナンバー証明書類

通知カード以外のマイナンバー証明書類としては、マイナンバー入りの住民票や住民票記載事項証明書およびマイナンバーカードがあります。

マイナンバーカードは、本人確認書類としても利用できるほか、健康保険証利用など様々な活用方法が国の施策として進められています。申請後、交付までは1ヶ月以上の時間がかかる場合がありますので、取得を希望される際は早めの申請をお願いします。

◆マイナンバーカードの申請方法(1の個人番号カード交付申請書は市役所市民課窓口でも交付しています)

1 郵便で

- ① 個人番号カード交付申請書に署名または記名・押印し、顔写真を貼り付けます。
- ② 交付申請書の内容に間違いがないか確認し、送付用封筒に入れて、郵便ポストに投函します。

2 パソコンで

- ① デジタルカメラで顔写真を撮影し、パソコンに保存します。
- ② 交付申請書のWEBサイト(マイナンバーカード総合サイト)にアクセスします。
- ③ 画面にしたがって必要事項を入力し、顔写真を添付して送信します。

3 スマートフォンで

- ① スマートフォンのカメラで顔写真を撮影します。
- ② 交付申請書のQRコードを読み込み、申請用WEBサイトにアクセスします。
- ③ 画面にしたがって必要事項を入力し、顔写真を添付して送信します。

4 証明用写真機で

- ① タッチパネルから「個人番号カード申請」を選択し、撮影用のお金を投入して、交付申請書のQRコードをバーコードリーダーにかざします。
- ② 画面の案内にしたがって、必要事項を入力し、顔写真を撮影して送信します。

問い合わせ先 市役所市民課登録係(内線133・134)

文化財ニュース

指定文化財紹介④～華蔵寺の宝珠マツ～

小友町華蔵寺の境内にあった松の木は、昭和10年、本市出身の博物学者鳥羽源蔵氏の尽力により国の天然記念物に指定されました。

この木が宝珠マツと呼ばれる由来は、数十個の松かさが一塊に枝になり、その姿が宝珠を連想させることからきています。

宝珠マツは平成30年に枯死してしまいましたが、市教育委員会では、滝沢市の研究施設においてクローン技術を活用した苗木の再生プロジェクトを進めてきました。プロジェクトは順調に進み、苗木は6月末頃に華蔵寺に里帰りします。

今後は、再び宝珠化する姿を皆さまにご覧いただけるよう、成長を見守っていきます。

問い合わせ先 市教育委員会管理課文化財係(内線256)



Library 図書館情報 6月・7月のイベント予定

1 本の特集展示

◀6月▶

- 一般向け：「感染症を知る」
- 児童向け：「梅雨と水」

◀7月▶

- 一般向け・児童向け：「オビセン（帯選手権）」「本の福袋」

2 おはなし会（※6月のおはなし会は中止します。）

◆幼児・小学生対象

- ◆日時：7月11日（土）午後2時30分～3時
- ◆場所：おはなしの部屋

◇乳幼児対象

- ◇日時：7月17日（金）午前10時30分～11時
- ◇場所：おはなしの部屋

今月の新着本ピックアップ！

『こまったさんの レシピブック』

原案：寺村輝夫 絵：岡本楓子
監修：さわのめぐみ 出版社：あかね書房

ロングセラー童話、みんな大好き・こまったさんがついにレシピ集になりました！
物語に登場する料理10種のレシピを、写真とともにわかりやすい手順で再現します。「食べてみたかった、あのメニュー」を、ぜひ一緒に調理してください！



7月・8月の移動図書館

巡回日	地区名	時間	駐車場所
A コース 7月7日（火）	竹駒町仲の沢	10:45	竹駒小学校
	気仙町愛宕下	13:50	気仙保育所
	小友町財当	14:40	東部デイサービス
	高田町山苗代	15:30	高寿会 ほっこり家
B コース 7月8日（水）	横田町南行	9:20	もじゃピン理容美容
	横田町久連坪	10:15	横田小学校
	横田町本宿	10:55	本宿会館
	高田町中和野	13:10	高田保育所
	小友町柳沢前	14:00	小友保育所
	小友町上新田	14:40	高田交通本社向かい側
C コース 7月3日（金）	小友町猪森	15:30	グループホーム箱根山
	高田町太田	9:45	高田小学校
	気仙町愛宕下	10:30	気仙小学校
	米崎町川内	13:00	米崎小学校
	米崎町川内	13:40	米崎保育園
D コース 7月14日（火）	高田町中田	14:20	市営住宅中田団地
	高田町大隅	15:05	希望ヶ丘病院
	高田町新ヶ沢	9:10	県営新ヶ沢アパート
	小友町沢辺	10:00	黄川田世男さん宅前
	矢作町神明前	13:00	矢作小学校
	矢作町打越	13:40	J R 陸前矢作駅前
	高田町東和野	14:30	高寿園
E コース 7月15日（水）	高田町中田	15:15	小規模多機能ホーム「厨」
	小友町宮崎	9:45	小友小学校
	広田町大久保	12:55	広田小学校
	広田町大久保	13:30	広田保育園

巡回日	地区名	時間	駐車場所
F コース 7月10日（金）	竹駒町相川	10:35	小規模多機能ホーム「玉山」
	高田町東和野	11:20	保健福祉総合センター（ふれあい教室）
	横田町黄金山	13:30	横田保育園
	矢作町愛宕下	14:30	二又診療所
	矢作町沖	15:30	石橋屋商店（生出）
G コース 7月22日（水）	気仙町水上	10:10	市営住宅水上団地
	竹駒町館	13:30	竹駒保育園
	矢作町識訪	14:10	下矢作保育園
	米崎町川向	15:05	産直はまなす
H コース 7月16日（水）	高田町大隅	10:30	ひかみの園
	高田町東和野	12:30	あすなるホーム
	高田町太田	13:05	夢アリーナたかた
	高田町大隅	13:25	地域密着型介護老人福祉施設「陸前高田」
I コース 7月9日（水）	高田町中和野	14:05	なごみの家
	広田町天王前	10:05	広田天王前バス停（青木あすなる建設株横）
	小友町瀬沢	10:50	矢の浦公民館
	高田町中田	14:30	介護老人保健施設「松原苑」
米崎町和野	15:15	岩手高齢協すずらん	

◆小学校への巡回は、学校行事や長期休みにより、巡回を休止または巡回日を変更する場合があります。利用は児童のみです。

◆悪天候や災害などにより、巡回の中止または時間に遅れる場合がございますのでご了承ください。

◆新型コロナウイルス感染症の影響により、イベントの中止・延期および内容変更などの措置が取られる場合があります。あらかじめご了承ください。

問い合わせ先 市立図書館 ☎ 0192(54)3227

生涯学習情報

はまらっせあ



生涯学習「出前講座」(メニューは全46講座)

生涯学習推進本部では、生涯学習「出前講座」として46講座を用意しています。市民の皆さんが自主的に開催する講座や集会に、市や公的機関の職員が講師として出向きます。受講は無料ですのでご利用ください。

- ◆対象…市内に住んでいる、または通勤・通学している原則5人以上の団体・グループ
- ◆開催時間…原則午前9時から午後9時までのうち2時間以内
- ◆開催場所…申請者が準備する市内の施設など
- ◆申し込み方法…申込書を市ホームページからダウンロードし、開催希望日の14日前（※No.37～46の講座の申請は開催希望日の1ヶ月前まで）に申請ください。
※新型コロナウイルス感染症拡大防止のため、受講者が5人未満でも実施できる講座や、実施を見合わせている講座があります。詳しくは下記までお問い合わせください。
※新型コロナウイルス感染症対策（三密の回避、マスクの着用、ソーシャルディスタンスの確保など）を講じたうえで申し込みください。

申し込み・問い合わせ先 市役所まちづくり推進課コミュニティ係（内線284）

令和2年度出前講座メニュー

No	講座名	担当課	
1	防災講座	防災課	
2	ゲームで学ぶ防災講座		
3	市の財政について		
4	国民年金の話	財政課	
5	身近な税金～市民税～	市民課	
6	身近な税金～固定資産税～		
7	身近な税金～国民健康保険税～		
8	身近な税金～確定申告について～		
9	生活習慣病について		
10	実技 軽体操		
11	お口の健康		
12	認知症を正しく理解しよう		
13	成年後見制度について	保健福祉課	
14	禁煙チャレンジセミナー		
15	心の健康教室		
16	生活困窮者自立促進支援制度		
17	障害者福祉について		
18	子育て支援について		子ども未来課
19	教えて！SDGs（エス・ディー・ジー・ズ）		政策推進室
20	似てるけどちがう!? 総合計画と総合戦略～みんなでつくりよう！りくぜんたかた～		
21	震災後のまちづくり		都市計画課 復興推進課
22	環境保全に役立つ下水道		都市計画課
23	公共交通ってどんなもの？	まちづくり推進課	
24	環境問題について		

No	講座名	担当課
25	ごみ問題について	まちづくり推進課
26	防犯について	
27	消費者トラブルについて	
28	交通安全指導・対策について	消防署
29	救急講習	
30	防火講習	観光交流課
31	みんなで楽しく！初級英会話	
32	地域の文化財について知ろう！	管理課
33	奇跡の海 三陸	市立博物館
34	とぼげんそう みやざわけんじ 鳥羽源蔵先生と宮沢賢治	
35	ふるさとの宝は失われていない！～文化財レスキューと資料の保護～	
36	議会のしくみ	議会事務局
37	市民生活に関する紛争の未然防止と公証制度（遺言・任意後見等）	一関公証役場
38	刑事事件手続きの概要と検察庁の役割	盛岡地方検察庁
39	児童・生徒を対象にしたIT対象講座	大船渡警察署
40	特殊詐欺被害防止講座	
41	サイバーセキュリティカレッジ（インターネット・スマートフォン・SNS利用）	生活安全課
42	交通事故防止について	高田幹部交番
43	最近の犯罪情勢と予防対策について	
44	食品表示について	岩手県環境生活部 県民くらしの安全課
45	食中毒予防について	
46	食品添加物について	

7月 ぐらしの情報

☎=陸前高田市役所 ☎0192(54)2111
 ㊤=陸前高田市コミュニティホール ☎0192(54)5520
 ㊦=保健福祉総合センター ☎0192(22)8671

休日当番医・歯科医

日付	休日当番医		休日当番歯科医	
	町名	連絡先	町名	連絡先
5日(日)	広田診療所		橋爪歯科医院	
	広田町	0192(56)2515	大船渡町	0192(27)8282
12日(日)	菊池医院		渡辺歯科クリニック	
	大船渡町	0192(21)1620	猪川町	0192(26)5100
19日(日)	飯塚眼科医院		広沢歯科医院	
	盛町	0192(21)3011	盛町	0192(27)4310
23日(木)	滝田医院		ちば歯科医院	
	末崎町	0192(29)3108	猪川町	0192(27)8727

日付	休日当番医		休日当番歯科医	
	町名	連絡先	町名	連絡先
24日(金)	地ノ森クリニック		菅野歯科医院	
	大船渡町	0192(27)1721	住田町	0192(46)2345
26日(日)	えんどう消化器科内科クリニック		いいだ歯科クリニック	
	猪川町	0192(21)1555	大船渡町	0192(26)0082

健診・子育て

【7カ月児健診㊦】※対象…R1.12/1～R2.1/5生まれ
 ■日時…7月9日(木)、9:30～9:45
 【たんぽぽの日(ふれあい教室)】※要予約☎0192-22-8673
 ■日時…7月1日(水)・8日(水)・15日(水)・22日(水)、10:00～11:00

相談・その他

【住宅再建相談会㊦】
 ■日時…7月11日(土)、10:00～16:00
 【市民相談・行政相談㊤】
 ■日時…7月8日(水)、10:00～15:00
 【こころの健康相談(大船渡地区合同庁舎)】
 ■日時…7月16日(木)、14:00～16:00
 ※要予約(大船渡保健所)☎0192(27)9913
 【信用生協出張相談会㊦】
 ■日時…7月16日(木)、13:00～17:00
 【法律相談㊦】
 ■日時…7月28日(火)、13:00～14:30
 【ファイナンシャルプランナー無料個別相談㊦】
 ■日時…7月28日(火)、10:00～15:00

整形外科診療日

【済生会陸前高田診療所(☎0192(22)7515)】
 診療は、再開しております。
 ※詳しくは、診療所へ直接問い合わせください。

皮膚科診療日

【鷓浦医院(☎0192(55)2125)】
 6月と7月の診療は新型コロナウイルス感染症拡大防止のため再診のみを遠隔診療で行うこととなりました。
 ■診療日…6月23日(火)、7月28日(火)
 ■受付時間…8:00～11:30、14:00～17:30

※上記に記載の情報については、新型コロナウイルス感染症の影響により変更になることもありますのでご了承ください。

ゴミ収集日

◆問い合わせ先…市役所まちづくり推進課生活環境係(内線286)

燃えるごみの収集日(祝日は収集しません)	
高田町 (1～5・16区、高台2・4、県営栃ヶ沢アパート) 小友町 広田町	(月)・(木)
高田町(6～15・17区、高台3・5～7、下和野団地、 中田団地、かさ上げ地) 米崎町 竹駒町 横田町	(火)・(金)
気仙町 矢作町	(水)・(土)

燃えないごみなどの収集日			
収集行政区	燃えないごみ	空きびん	紙類
矢作町2～7区	22日	15日	8日
矢作町8～14区	18日	16日	9日
矢作町1・15・16区	25日	17日	10日
横田町	16日	9日	2日
竹駒町	15日	8日	1日
気仙町今泉地区(旧4区)	7日	28日	21日
気仙町今泉地区(旧1～3・5・6区)、今泉団地、 高台2～4	17日	10日	3日
気仙町今泉地区(旧7区)、8・9区、 長部団地、高台5～7	27日	20日	13日
気仙町10～14区	28日	21日	14日
高田町1～3区、17区、高台2	6日	27日	20日
高田町4・5・16区、かさ上げ地西地区、県営栃ヶ 沢アパート	7日	28日	21日
高田町6～8区、かさ上げ地中地区、下和野団地	1日	22日	15日
高田町9・11・12区、高台3、かさ上げ地東地区	2日	18日	16日
高田町10・13～15区、高台5・6・7、中田団地	3日	25日	17日
米崎町1～5区	13日	6日	27日
米崎町6～10区、脇の沢団地	14日	7日	28日
小友町1～7区	8日	1日	22日
小友町8～10区	9日	2日	18日
広田町12・13区	9日	2日	18日
広田町1～3・11・14・15区	10日	3日	25日
広田町4～7区	20日	13日	6日
広田町8～10区	21日	14日	7日

※市指定のごみ袋に行政区と世帯主の名前を記入し、収集日の午前8時半までに集積場所に出してください。



開催します

都市計画変更に関する説明会

高田および今泉地区被災
市街地土地区画整理事業

市では、事業の進捗に伴い、
区画整理事業の都市計画変更に
関する説明会を開催します。
また、都市計画案の縦覧およ
び意見書の受け付けを行います。

- ①説明会について
- ◆日時…6月30日(火)、午後6時
30分から
- ◆場所…市役所4号棟第6会議室
- ◆説明内容…陸前高田都市計画
高田地区および今泉地区被災市
街地復興土地区画整理事業の施
行区域の変更について
- ②縦覧および意見書の受け付け
について

- ◆縦覧期間…7月3日(金)～16日
(木)、午前8時30分～午後5時15
分(土、日を除く)
- ◆縦覧場所…市役所市街地整備課
- ◆意見書受付期間…7月3日(金)
～7月16日(木)
- ◆意見書提出先…〒029・2
292 陸前高田市高田町字鳴
石42番地5 市役所都市計画課
- ◆問い合わせ先…市役所市街地
整備課(内線443)・都市計
画課(内線302)

お知らせ

7月1日から受付開始

介護保険負担限度額認定 申請

市は、介護保険要介護認定を
受け、特別養護老人ホームや介
護老人保健施設などを利用して
いる人の食費や居住費に係る負
担限度額認定について、今年8
月以降分の申請を受け付けます。
◆対象者…次の要件をどちらも
満たす人
①住民税非課税世帯 ②預貯金
などが単身で1千万円以下、夫
婦で2千万円以下
◆申請開始日…7月1日(水)

- ◆持ち物…印鑑・預貯金などを
確認できる本人および配偶者名義
のすべての通帳、有価証券など
- ◆申請・問い合わせ先…市役所
保健福祉課国保介護係(内線247)
- ◆障がいがある人などを対象に
補装具の巡回相談

義肢・装具・車いすなどの補
装具の製作・修理・適合に関す
る相談に応じます。

◆日時…7月22日(水)、午後2時
30分～5時(受け付けは午後3
時まで)

- ◆場所…大船渡市総合福祉センタ
ー
- ◆対象…①身体障害者手帳を
持っている人 ②国が定める難
病で補装具の必要がある人
- ◆申込期限…7月3日(金)
- ◆持ち物…身体障害者手帳、印
鑑、補装具
- ◆申し込み・問い合わせ先…市役
所保健福祉課福祉係(内線213)
- ◆確認をお願いします

指定緊急避難場所および指
定避難所を新たに指定しましたの
でお知らせします。

新型コロナウイルス感染症 持続化給付金の申請をサポートします

中小法人などは200万円、個人事業者などは100万円を上
限として支給される、国の持続化給付金の申請を支援する窓
口が開設されましたので、お知らせします。

給付対象者

- ・ひと月の売上が前年同月比(※)で50%以上減少した事
業者。※2019年に創業した事業者などは特例があります。
- ・中小企業、個人事業者、医療法人、農業法人、NPO法人、
社会福祉法人および農林漁業者など幅広く対象となります。

相談窓口 ※ご相談の際は、事前に電話でご連絡ください。

- ①商工業などの事業関係者は、陸前高田商工会へ
☎0192-55-3300
- ②農業関係者は、JAおおふなと本店総務課および営農部へ
・本店総務課 ☎0192-26-5211
・営農部 ☎0192-22-7520
- ③漁業関係者は、広田湾漁業協同組合へ

支所名	連絡先	集中相談受付日時
本所	0192-56-3111	7月6、7日 9:00～16:00
気仙支所	0192-54-2131	7月8日 9:00～16:00
米崎・小友支所	0192-56-3511	7月9、10日 9:00～16:00

募集します

地域住民による市有地の草刈作業

防災集団移転用地管理事業
費補助金の補助対象者募集

市では、防災集団移転促進事
業により買い取った被災元地の
草刈りや清掃などの維持管理作

- ◆指定緊急避難場所および指定
避難所の指定…(気仙町)今泉
地区コミュニティセンター
- ◆問い合わせ先…市役所防災局
防災課(内線602)

- ◆業を行う自治団体を募集してい
ます。
- ◆対象団体…津波で被災した地
域を活動範囲とする自治会(構
成人数10人以上)
- ◆補助対象…防災集団移転促進
事業により市が買い取った被災
宅地の草刈りおよび清掃などの
維持管理作業(概ね10月までに
3回)
- ◆補助額…1㎡1回あたり11円
- ◆申請期限…7月17日(金)
- ◆問い合わせ先…市役所復興推
進課管理係(内線463)

7月

イベントカレンダー

☒=市役所 ☎0192(54)2111
☒=市立図書館 ☎0192(54)3227
☒=市コミュニティホール ☎0192(54)5520
☒=夢アリーナたかた ☎0192(22)8448
☒=保健福祉総合センター☎0192(22)8671
☒=市民文化会館☎0192(22)9666

日 Sunday	月 Monday	火 Tuesday	水 Wednesday	木 Thursday	金 Friday	土 Saturday
<p>新型コロナウイルス感染症の影響により、施設の休館およびイベントの中止・延期などの措置が取られる場合がありますので、最新の情報については各施設などへご確認ください。</p>			<p>■広報りくぜんたかた発行日 ■文書配布日</p> <p>1</p> <p>先 負</p>	<p>2</p> <p>仏 減</p>	<p>3</p> <p>大 安</p>	<p>■市役所閉庁日</p> <p>4</p> <p>赤 口</p>
<p>■市役所閉庁日</p> <p>5</p> <p>先 勝</p>	<p>■☒☒休館日 ■斎苑休業日</p> <p>6</p> <p>友 引</p>	<p>7</p> <p>先 負</p>	<p>8</p> <p>仏 減</p>	<p>9</p> <p>大 安</p>	<p>10</p> <p>赤 口</p>	<p>■市役所閉庁日 ■斎苑休業日 ・☒おはなし会(幼児・小学生対象) 14:30~15:00</p> <p>11</p> <p>先 勝</p>
<p>■市役所閉庁日 ■斎苑休業日</p> <p>12</p> <p>友 引</p>	<p>■☒☒休館日</p> <p>13</p> <p>先 負</p>	<p>14</p> <p>仏 減</p>	<p>■広報りくぜんたかた発行日 ■文書配布日</p> <p>15</p> <p>大 安</p>	<p>16</p> <p>赤 口</p>	<p>・☒おはなし会(乳幼児対象) 10:30~11:00</p> <p>17</p> <p>先 勝</p>	<p>■市役所閉庁日 ■斎苑休業日</p> <p>18</p> <p>友 引</p>
<p>■市役所閉庁日</p> <p>19</p> <p>先 負</p>	<p>■☒☒休館日</p> <p>20</p> <p>仏 減</p>	<p>■☒休館日</p> <p>21</p> <p>赤 口</p>	<p>22</p> <p>先 勝</p>	<p>■市役所閉庁日 ■斎苑休業日</p> <p>23</p> <p>海 の 日 友 引</p>	<p>■市役所閉庁日</p> <p>24</p> <p>ス ポー ツ の 日 先 負</p>	<p>■市役所閉庁日</p> <p>25</p> <p>仏 減</p>
<p>■市役所閉庁日</p> <p>26</p> <p>大 安</p>	<p>■☒☒休館日</p> <p>27</p> <p>赤 口</p>	<p>28</p> <p>先 勝</p>	<p>■斎苑休業日</p> <p>29</p> <p>友 引</p>	<p>30</p> <p>先 負</p>	<p>31</p> <p>仏 減</p>	

※市内医療機関および金融機関等の事業所で、広報りくぜんたかたを購読希望の場合は上記発行元へご連絡ください。
※広報りくぜんたかた6月号お知らせ版(No.1078)の印刷経費は1部14.4円(税抜き)、発行部数は7,550部です。