X－ＮＦ ５７－４

陸前高田都市計画　高田地区地区計画　地区整備計画図　図２

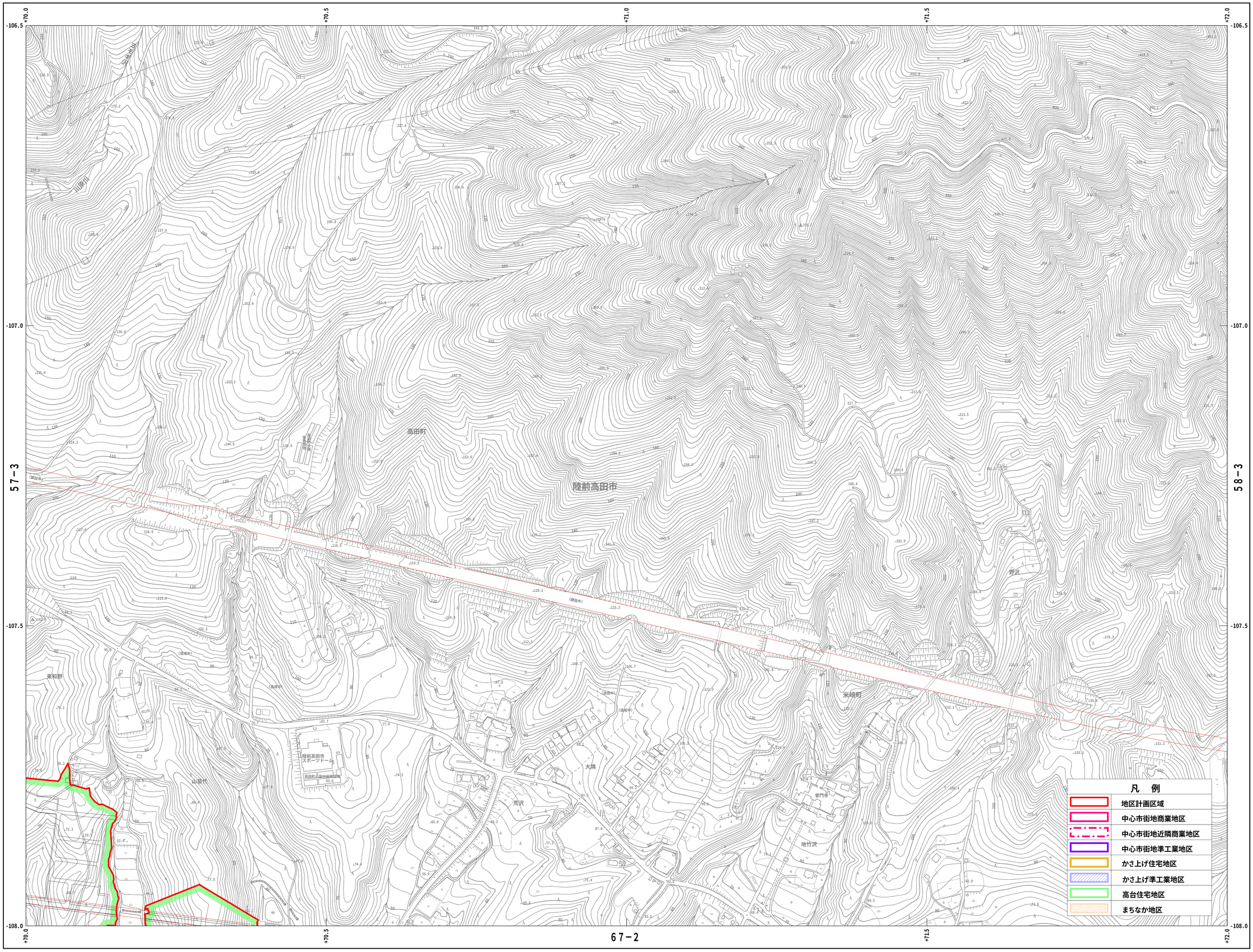

1	2		
3	4	5	6
7	8	9	10
11	12	13	14
15	16		
17	18		
	19		

行政区画

岩手県
陸前高田市

記　号

普通建物
堅ろう建物
普通無壁舎
堅ろう無壁舎

△ 37.2 三角点
□ 25.62 水準点
⊕ 42.3 各省各庁が設置する三角点及び水準点
▽ 35.6 その他の三角点及び水準点
■ 25.72 その他の水準点
25.72 電子基準点
・12.3 標高を有する主な地点
・15.6 標高を有しない主な地点

官公署
裁判所
検察庁
税務署
郵便局
森林管理署
交番・駐在所
消防署
職業安定所
役場の支所
出張所等
神社
寺院
キリスト教会
学校
幼稚園・保育園
公会堂・公民館
保健所
病院
銀行
協同組合
倉庫
火薬庫
工場
変電所
揚排水ポンプ場
ガソリンスタンド
駐車場
指示点

門
屋門
墓碑
記念碑
立像
路傍祠
灯ろう
鳥居
トンネル・坑口
独立樹(広葉樹)
独立樹(針葉樹)
油井・ガス井
記裏機
タンク
煙突
高塔
電波塔
灯台
水位観測所
灯標
洞口
噴火口・噴気口
温泉・鉱泉
材料置場
石段
地下街・地下鉄等出入口
へい
かき

真幅道路
庭園路
軽車道
徒歩道
建設中の道路
歩道・分離帯
道路橋
徒橋
横断歩道橋道路の雪覆い等
並木
人工斜面
土堤等
普通鉄道
特殊軌道
索道
建設中の鉄道
プラットホーム及び跨線橋
鉄道橋
鉄道の雪覆い等
路面の鉄道及び停留所
送電線
区域界
植生界
耕地界
都道府県界
北海道の支庁界
郡・市特別区界
町・村界
指定都市の区界
大字・町(丁)界
所属界

田
畑
果樹園
その他の樹木畑
さとうきび畑
パイナップル畑
桑畑
茶畑
芝地
広葉樹林
針葉樹林
竹林
苗畑
荒地
はい松地
しの地
やし科樹林
湿地

大
小
被覆
地上
地下
軌道
空間
露岩
滝
小滝
大
小
せき
小
砂防ダム
水門
砂地・れき地
飛石斜坂
通過水制
不透過水制
水がい線
木製桟橋
浮桟橋
鉄・コンクリート桟橋
さんご礁
道船発着所
かれ川
流水の方向

250
測線
水深
岩
砂
泥
貝
藻
さんご
岩礁
砂礫
大船渡湾

陸前高田市

国際航業株式会社調製

平成２４年測量

1：2,500

0　50　100　200　300　400　500m

「この地図の作成に当たっては、国土地理院長の承認を得て、
同院発行の災害復興計画基図を使用した。
（承認番号）　平２４　情使　第５号」

X－ＮＦ ５７－４