陸前高田都市計画図

平成二十九年三月作成

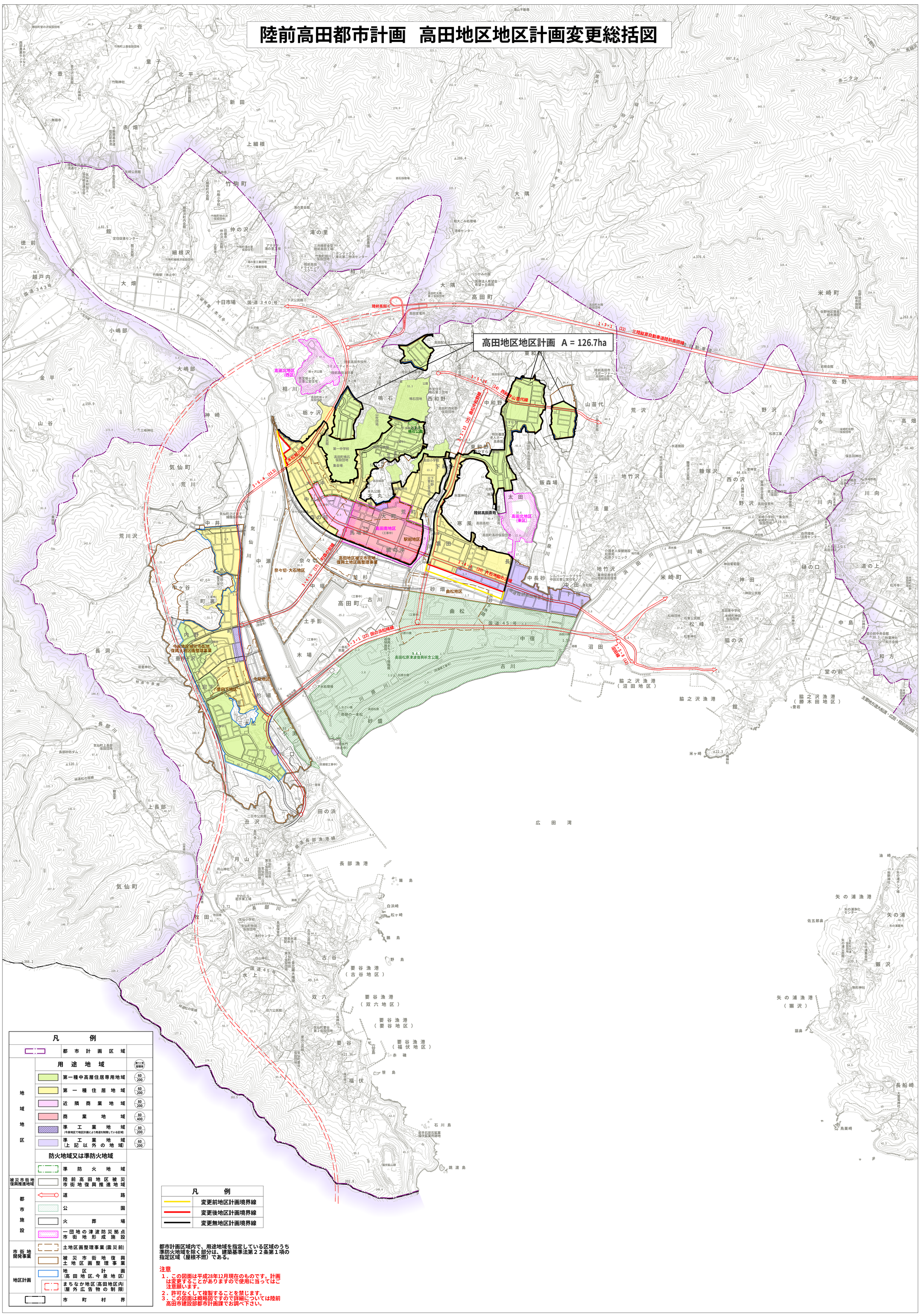
陸前高田都市計画　高田地区地区計画変更総括図
高田地区地区計画　A = 126.7ha
高田北地区（西区）
高田北地区（東区）
高田南地区（工事中）
駅前地区
今泉地区被災市街地復興土地区画整理事業
高田地区被災市街地復興土地区画整理事業
奈々切・大石地区
曲松地区
今泉地区
陸前高田市
三陸縦貫自動車道陸前高田線
国道３４０号
国道４５号
主要地方道大船渡・広田・陸前高田線
市役所前線
大石浦線
田の浜線
泊浦線
高田松原津波復興祈念公園
広　田　湾
長部漁港
矢の浦漁港
矢の浦
獺沢
長船崎
鳥巣崎
米ケ崎
脇之沢漁港（勝木田地区）
脇之沢漁港（沼田地区）
要谷漁港（古谷地区）
要谷漁港（双六地区）
要谷漁港（要谷地区）
要谷漁港（福伏地区）
石川島
暁渡島
陸前高田斎苑
陸前高田市役所
高田小学校
第一中学校
高田町立図書館
高田保育所
高田病院
高田町長砂仮設団地
高田町大隅第２仮設団地
高田町大隅第１仮設団地
高田町西和野仮設団地
高田町和野仮設団地
高田町中和野仮設団地
高田町山苗代仮設団地
高田町大橋第２仮設団地
高田町大橋第１仮設団地
高田町和野第２仮設団地
高田町和野第１仮設団地
高田町長砂仮設団地
高田町長砂第２仮設団地
高田町長砂第１仮設団地
高田町中和野第２仮設団地
高田町中和野第１仮設団地
高田町山苗代第２仮設団地
高田町山苗代第１仮設団地
高田町和野第３仮設団地
高田町和野第４仮設団地
高田町和野第５仮設団地
高田町和野第６仮設団地
高田町和野第７仮設団地
高田町和野第８仮設団地
高田町和野第９仮設団地
高田町和野第１０仮設団地
高田町和野第１１仮設団地
高田町和野第１２仮設団地
高田町和野第１３仮設団地
高田町和野第１４仮設団地
高田町和野第１５仮設団地
高田町和野第１６仮設団地
高田町和野第１７仮設団地
高田町和野第１８仮設団地
高田町和野第１９仮設団地
高田町和野第２０仮設団地
高田町和野第２１仮設団地
高田町和野第２２仮設団地
高田町和野第２３仮設団地
高田町和野第２４仮設団地
高田町和野第２５仮設団地
高田町和野第２６仮設団地
高田町和野第２７仮設団地
高田町和野第２８仮設団地
高田町和野第２９仮設団地
高田町和野第３０仮設団地
高田町和野第３１仮設団地
高田町和野第３２仮設団地
高田町和野第３３仮設団地
高田町和野第３４仮設団地
高田町和野第３５仮設団地
高田町和野第３６仮設団地
高田町和野第３７仮設団地
高田町和野第３８仮設団地
高田町和野第３９仮設団地
高田町和野第４０仮設団地
高田町和野第４１仮設団地
高田町和野第４２仮設団地