陸前高田都市計画図

2019年7月

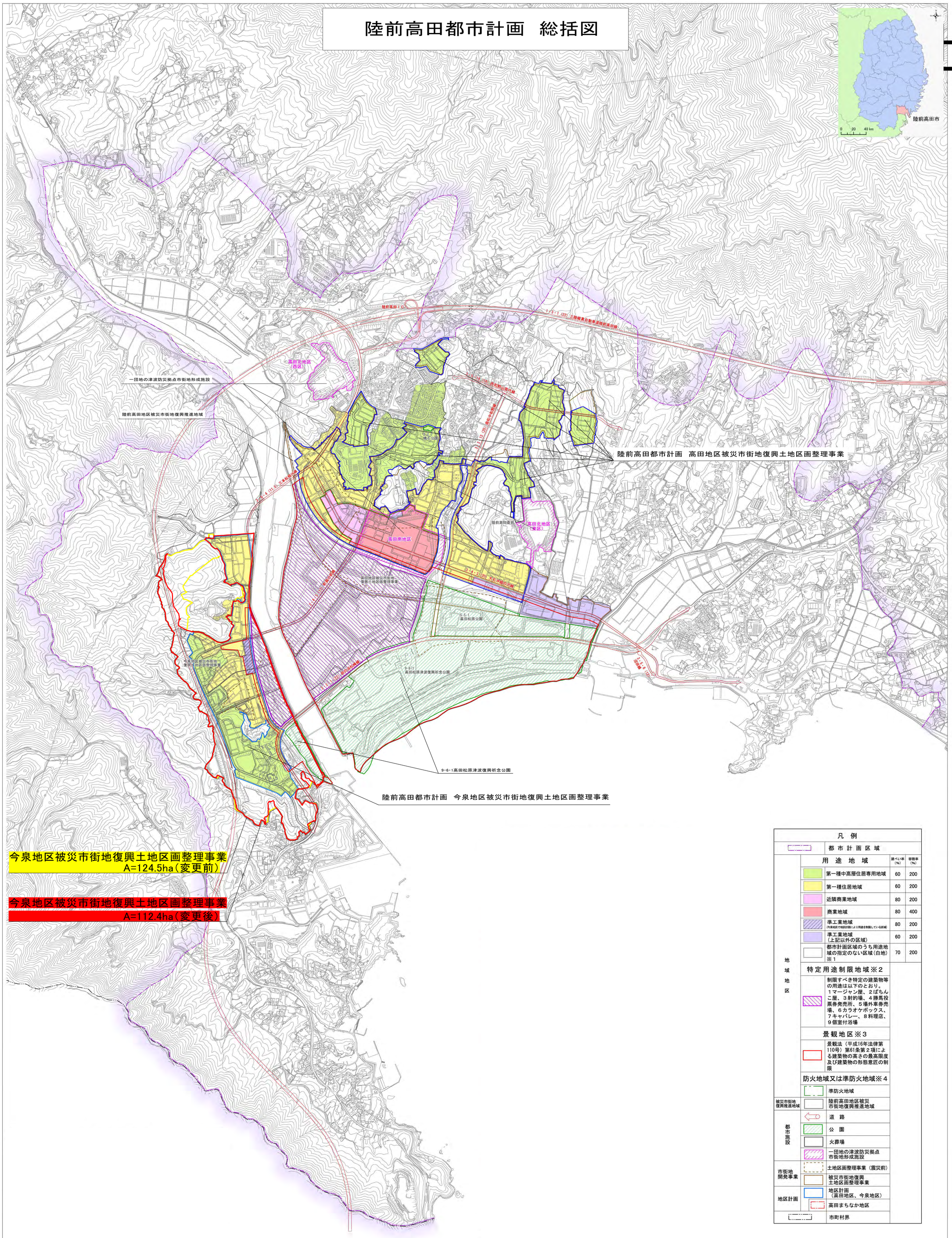

凡　例			
	都市計画区域		
地域地区	用途地域	建ぺい率（%）	容積率（%）
	第一種中高層住居専用地域	60	200
	第一種住居地域	60	200
	近隣商業地域	80	200
	商業地域	80	400
	準工業地域（今泉地区で地区計画により用途を制限している区域）	80	200
	準工業地域（上記以外の区域）	60	200
	都市計画区域のうち用途地域の指定のない区域（白地）※1	70	200
	特定用途制限地域※2		
	制限すべき特定の建築物等の用途は以下のとおり。１マージャン屋、２ぱちんこ屋、３射的場、４勝馬投票券発売所、５場外車券売場、６カラオケボックス、７キャバレー、８料理店、９個室付浴場		
	景観地区※3		
	景観法（平成16年法律第110号）第61条第２項による建築物の高さの最高限度及び建築物の形態意匠の制限		
	防火地域又は準防火地域※4		
	準防火地域		
被災市街地復興推進地域	陸前高田地区被災市街地復興推進地域		
都市施設	道路		
	公園		
	火葬場		
	一団地の津波防災拠点市街地形成施設		
市街地開発事業	土地区画整理事業（震災前）		
	被災市街地復興土地区画整理事業		
地区計画	地区計画（高田地区、今泉地区）		
	高田まちなか地区		
	市町村界		

凡　例	
	土地区画整理事業施行区域（変更前）
	土地区画整理事業施行区域（変更後）

0 100 200 300 400 500 1,000 1,500 2,000 メートル

国際航業株式会社調製

陸前高田市