東日本大震災からの復興のあゆみ

資料３

	復興基盤整備期			復興展開期				
	平成23年度（2011年度）	平成24年度（2012年度）	平成25年度（2013年度）	平成26年度（2014年度）	平成27年度（2015年度）	平成28年度（2016年度）	平成29年度（2017年度）	平成30年度（2018年度）
震災復興実施計画	完了事業数：10事業（累計：10事業） ※1 進捗率：約6%	4事業（14事業） 約8%	2事業（16事業） 約9%	15事業（31事業） 約18%	7事業（38事業） 約23%	7事業（45事業） 約27%	6事業（51事業） 約30%	64事業（116事業） 約70%
被災者支援	※2 応急仮設住宅入居率　約99%	約95%	約90%	約72%	約56%	約35%	約20%	約12%
	加算支援金交付件数　580件	334件	342件	293件	334件	189件	220件	161件
住まいの再建			防集団地整備率　約11% └ 双六第2団地完成(8月)	約45% 災害公営住宅整備率　約24% └ 下和野地区災害公営住宅完成(9月)	約73% 約51% 区画整理宅地整備率　約6% └ 高田高台2宅地引渡し(12月)	約93% 約15%	約87% 100% └ 脇の沢地区災害公営住宅完成(6月) 約39%	100% └ 高田高台団地完成(7月) 約76% └ 高田高台6宅地引渡し(7月)
	※3 再建率　約10%	約20%	約29%	約41%	約55%	約71%	約77%	約80%
なりわいの再生							中心市街地における本設店舗数　14店舗	21店舗
	農地復旧率　約1%	約4%	約40%	約84%	約86%	約89%	約90%	約100%
					市管理漁港復旧率　約44%	100%		
	観光客入込数　約2.3万人	約16.9万人	約20.9万人	約46.1万人	約49.2万人	約55.7万人	約51.5万人	約42.7万人

これまでの主な出来事

平成23年（2011年）

- 震災復興計画議決（12月21日）
- 陸前高田災害FM開局（12月10日）
- 東日本大震災・合同慰霊祭（10月22日）
- 震災復興計画（素案）地区住民説明会を開始（10月17日）
- 最後の避難所となった第一中学校絆の丘閉所（8月12日）
- 県立高田病院が仮設診療所で診療を開始（7月25日）
- 市内全域で水道が復旧（6月30日）
- 派遣職員第一陣の着任式（4月22日）
- 東日本大震災発災（3月11日）

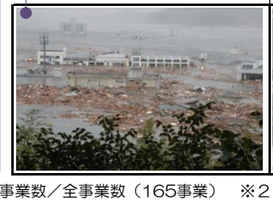

平成24年（2012年）

- 高田地区・今泉地区整地工事安全祈願祭（12月24日）
- 高田西地区復興整備造成工事安全祈願祭（11月21日）
- オリジナル米の名称が「たかたのゆめ」に決定（11月14日）
- 高田地区海岸復旧工事安全祈願祭（9月25日）
- 「奇跡の一本松」保存事業安全祈願神事（9月12日）
- 旧矢作小学校無料簡易宿泊所オープン（7月28日）
- 岩手県と災害公営住宅整備事業に係る覚書締結調印式（6月27日）
- 岩手県・陸前高田市合同追悼式を挙行（3月11日）
- 市復興事業協力協定事業調印式（3月2日）
- 市のキャラクターが「たかたのゆめちゃん」に決定（1月4日）

平成25年（2013年）

- 消防防災センター建設工事安全祈願祭（8月29日）
- 二又復興交流センター開所（7月9日）
- 奇跡の一本松復元完成式（7月3日）
- 気仙川水門土木工事安全祈願祭（6月4日）
- 大船渡線BRT運行開始（気仙沼～盛駅間）（3月2日）
- 防災集団移転促進事業及び関連道路整備事業起工式（2月22日）
- 三陸沿岸道路起工式（2月6日）
- 東日本大震災追悼施設開所式（1月18日）

平成26年（2014年）

- 防集団地第1号となる双六第2住宅団地完成（8月23日）
- 天皇皇后両陛下が行幸啓（7月5日）
- 三陸沿岸道路高田道路開通式（3月23日）
- ベルトコンベア土砂搬送開始式（3月24日）
- 津波復興拠点整備事業（高田南地区）説明会（3月26日）
- 高田東中学校建設工事安全祈願祭（6月16日）
- 復興祈念公園の基本構想策定（6月26日）
- 米国デルノート高校の生徒らが高田高校を訪問（2月18日）

平成27年（2015年）

- 国営追悼・祈念施設を高田松原地区に設置する閣議決定（10月31日）
- 名古屋市と友好都市の協定締結式（10月28日）
- 下和野地区災害公営住宅入居開始（10月1日）
- 復興まちづくり情報館オープン（8月6日）
- 高田高等学校新校舎落成（5月6日）
- 県立高田病院新築工事安全祈願祭（5月19日）
- 市コミュニティホール竣工式（4月27日）
- 市民交流プラザ開所式（4月22日）
- 高田地区土地区画整理事業高台2引渡し（12月7日）
- 高田東中学校新築工事安全祈願祭（5月6日）
- 高田松原復興祈念公園の基本計画策定（8月21日）
- 高田松原復興祈念公園の建設がスタート（3月5日）
- 高田高台団地完成（7月）
- 高田高台6宅地引渡し（7月）
- 高田高台2宅地引渡し（12月