高田地区・今泉地区　公共施設・道路等完成時期（予定）

資料4

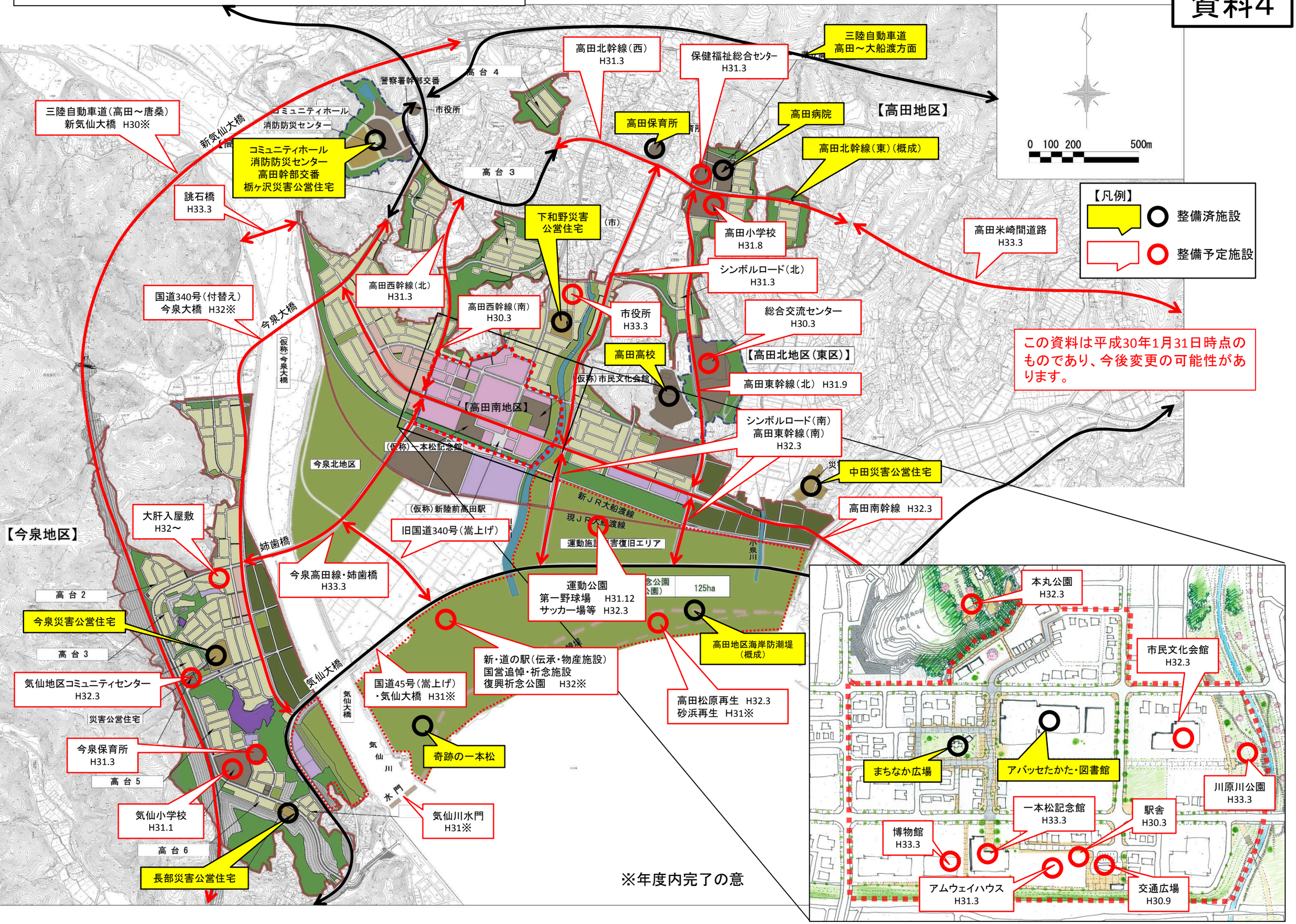

この資料は平成30年1月31日時点のものであり、今後変更の可能性があります。

※年度内完了の意