

# 陸前高田市統計書

平成 3 0 年 版

陸 前 高 田 市



## はじめに

平成30年版「陸前高田市統計書」を刊行いたしました。

本書は、陸前高田市の人口や産業、文化など各分野にわたる基本的な統計資料を総合的に収録して、市勢の状況とその発展の推移を明らかにするものです。

今日の経済、社会情勢の変化にともない、統計に対する重要性はますます増大しておりますが、各種行政の基礎資料に、また、本市のすがたをご理解していただくとともに、各方面で広く利用していただければ幸いです。

編集にあたっては、最新の資料を取り入れて内容の充実に努めましたが、不備な点が多々あると思われますので、今後利用者各位のご意見を得てさらに充実させていきたいと存じます。

なお、本書の編集にあたり、貴重な資料を提供していただきました関係各機関の方々をはじめ、平素より各種統計調査にご協力をいただいている皆様に対して、深く感謝を申し上げますとともに、今後ともご協力を賜りますようお願い申し上げます。

平成31年3月

陸前高田市長 戸 羽 太

## 利 用 に あ た っ て

1. 本書は、陸前高田市の人口、産業、経済、教育文化などの各分野にわたる基本的な統計資料を収録したもので、主として平成29年（または29年度）にかかる資料を掲載しました。
2. 資料は、各種統計調査結果を主体に、当市関係部課並びに官公庁・民間団体等から提供された資料を収録しました。
3. 資料の出所、注意事項及び統計表の一般的説明は脚注で表示し、表中の数値の単位については原則として各表右上部に注記しましたが、一見して明らかなものは省略しました。
4. 統計表中「年次」の場合は歴年（1月1日から12月31日）、「年度」の場合は4月1日から翌年3月31日までを示しています。また、○年○月○日の場合はその期日現在の数値を示しています。
5. 数字の単位未満については原則として四捨五入または切り捨てをしているため、総数と内訳が必ずしも一致しない場合があります。
6. 本書の内容は、「陸前高田市ホームページ」からもご覧になれます。
  - ・ 陸前高田市ホームページ (<http://www.city.rikuzentakata.iwate.jp/>)
  - 市の概要 → 統計
7. 本書の統計資料についての照会等は、陸前高田市企画部まちづくり戦略室へお願いします。
8. 統計表中の符号は次のとおりです。
  - 「0」 …… 単位未満のもの
  - 「—」 …… 皆無または該当数字のないもの
  - 「…」 …… 資料がなく不詳のもの
  - 「X」 …… 発表を差し控えたもの
  - 「▲」 …… 減少したもの

## 総目次

統計図表	1
統計表	7
1 土地・気象	7
2 人口	9
3 農業・林業	41
4 漁業	49
5 事業所	55
6 工業	57
7 商業	60
8 上下水道	62
9 運輸・通信	64
10 教育・文化	66
11 労働・社会保障	72
12 市民所得	81
13 財政	83
14 治安・災害	87
15 議会・選挙・市政	90
附 表	94
文化財の状況	94
歴代市長、議長等	96
行政機構図	98
市内の官公庁、団体等主な施設	100

# 統計表目次

## 1. 土地・気象

- ・位置・・・・・・・・・・・・・・・・・・ 7
- ・面積・・・・・・・・・・・・・・・・・・ 7
- ・面積の推移・・・・・・・・・・・・・・・・ 7
- ・地目別土地面積の推移・・・・・・・・ 7
- ・気象概況・・・・・・・・・・・・・・・・ 8
- ・天気日数・・・・・・・・・・・・・・・・ 8

- ・住宅の建て方別住宅に住む主世帯数、主世帯人員  
・・・・・・・・・・・・・・・・・・ 18
- ・住宅の建て方別住宅に住む 65 歳以上世帯員がいる  
一般世帯数、一般世帯人員、65 歳以上世帯人員 ・ 19
- ・住居の種類、住宅の所有の関係別 65 歳以上世帯員  
がいる一般世帯数、一般世帯人員、65 歳以上世帯  
人員・・・・・・・・・・・・・・・・・・ 19

## 2. 人口

- ・行政区別世帯数及び人口・・・・・・・・ 9
- ・転入・転出別人口・・・・・・・・・・ 10
  - (1) 転入・・・・・・・・・・・・・・・・ 10
  - (2) 転出・・・・・・・・・・・・・・・・ 10
- ・人口動態・・・・・・・・・・・・・・・・ 12
- ・外国人登録人口・・・・・・・・・・ 12
  - 国勢調査の結果
- ・人口の推移・・・・・・・・・・・・・・・・ 13
- ・年齢・配偶関係・男女別 15 歳以上人口 ・ 13
- ・配偶関係・男女別 15 歳以上人口 ・ 13
- ・年齢（各歳）、男女別人口 ・ 14
- ・国籍・男女別外国人数・・・・・・・・ 16
- ・世帯人員別一般世帯数及び一般世帯人員 ・ 16
- ・世帯の家族類型別 65 歳以上世帯員の有無別一般  
世帯数、一般世帯人員及び 65 歳以上世帯人員(75  
歳以上・85 歳以上世帯員のいる一般世帯一  
特掲)・・・・・・・・・・・・・・・・ 16
- ・住宅の建て方・住宅の所有の関係別住宅に住む一  
般世帯数及び一般世帯人員・・・・・・・・ 18
- ・住宅の種類・住宅の所有の関係別一般世帯数、一  
般世帯人員・・・・・・・・・・・・・・・・ 18

- ・65 歳以上世帯員がいる一般世帯数、一般世帯人員  
・・・・・・・・・・・・・・・・・・ 20
- ・年齢、男女別単身高齢者数・・・・・・・・ 20
- ・夫の年齢、妻の年齢別高齢夫婦世帯数・・・・・・・・ 20
- ・父子世帯数、母子世帯数及び父子世帯人員、母子  
世帯人員・・・・・・・・・・・・・・・・ 20
- ・労働力状態、15 歳以上人口推移・・・・・・・・ 21
- ・労働力状態、年齢、男女別 15 歳以上人口 ・ 21
- ・産業（大分類）、従業上の地位、男女別 15 歳以上  
就業者数・・・・・・・・・・・・・・・・ 22
- ・産業（大分類）別、15 歳以上就業者数推移・・・・ 22
- ・産業（大分類）別、15 歳以上就業者数割合推移・ 23
- ・産業（大分類）、年齢別、男女別 15 歳以上就業者数  
・・・・・・・・・・・・・・・・・・ 24
- ・職業（大分類）、男女別 15 歳以上就業者数 ・ 26
- ・世帯の経済構成別一般世帯数・・・・・・・・ 27
- ・従業地・通学地による常住市区町村別 15 歳以上就  
業者数及び 15 歳以上通学者数 ・ 28
- ・常住地による従業・通学市町村別 15 歳以上就業者  
数及び通学者数・・・・・・・・・・・・ 29
- ・常住地又は従業地・通学地による年齢、男女別人口  
及び 15 歳以上就業者数 ・ 30

## 国勢調査コミュニティ別結果

・世帯の種類・世帯人員別世帯数及び世帯人員	32
・住居の種類・住宅の所有の関係別一般世帯数並びに一般世帯人員及び延べ面積	32
・人口、人口割合及び各種人口指数	34
・年齢別、男女別人口	35
・産業（大分類）別、15歳以上従業者数	38
・常住地による従業地・通学地別15歳以上就業者数及び通学者数	40
・世帯人員別世帯数及び一般世帯人員	40

## 3. 農 業・林 業

・農家数、農業経営体人口及び経営耕地面積の推移	41
・経営耕地面積規模別農家数の推移	41
・年齢別農家人口（世帯員数）の推移	42
・経営耕地の状況（販売農家）	42
・農業用機械種類別所有台数	43
・農作物の収穫面積（販売農家）	44
・家畜種類別飼養農家数と飼養頭羽数	46
・農地移転状況	47
・保有山林面積規模別林業経営体数	47
・保有山林の状況	48
・組織形態別経営体数	48
・過去1年間に保有山林で林業作業を行った経営体の作業別経営体数と作業面積	48
・経営者・役員等（世帯員含む。）の林業経営従事状況	48

## 4. 漁 業

・経営組織階層別経営体数	49
・沿岸沖合遠洋漁業別、自営雇われ別、性別年齢別就業者数	50

・個人経営体年齢別世帯員数	50
・主とする漁業種類別経営体数	51
・漁業種類別漁獲量	52
・魚種別漁獲量の推移	53
・養殖魚種別収穫量の推移	54

## 5. 事業所

・産業（大分類）別事業所・従業者数の推移	55
・産業（大分類）別事業所・従業者数	55
・産業（大分類）別経営組織別事業者数	56
・産業（大分類）別規模別従業者数	56

## 6. 工 業

・事業所数、従業者数及び製造品出荷額等	57
・産業中分類別事業所数、従業者数、原材料使用額等及び製造品出荷額等の推移	58

## 7. 商 業

・商店数、従業者数及び年間商品販売額の推移	60
・商店数、従業者数、年間販売額、その他の収入額、売場面積	61

## 8. 上 下 水 道

・上水道普及状況	62
・用途別給水状況	62
・下水道普及人口及び水洗化人口	63

## 9. 運 輸・通 信

・道 路	64
・橋 梁	64
・車種別自動車登録台数	64
・B R T旅客乗車人員（1日あたり乗車人員）	65
・バス利用状況	65
・電話加入状況	65

## 10. 教育・文化

・小学校児童、職員、教員数の推移	66
・中学校生徒、職員、教員数の推移	66
・高等学校生徒、職員、教員数の推移	67
・学校施設の状況	67
・中学校卒業後の状況	68
・中学校卒業後の就職状況	68
・高等学校卒業後の状況	69
・高等学校卒業後の就職状況	69
・図書館蔵書数	70
・利用冊数	70
・利用者数等の推移	70
・地区別コミュニティセンター利用状況	71

## 11. 労働・社会保障

・一般職業紹介状況	72
・産業別求人・充足状況	72
・国民年金加入状況	73
・基礎年金給付状況	73
・県立病院利用状況	73
・町別ひとり暮らし老人の状況	74
・町別在宅ねたきり老人の状況	74
・身体障害者手帳の交付状況	74
・国民健康保険加入の推移（一般、退職）	75
・国民健康保険療養給付の推移（一般、退職）	75
・生活保護の状況	76
・保育所（市立）、保育園（法人立）の概況	77
・主要死因別死亡者数の推移	78
・予防接種実施の状況	78
・医療施設、従事者数	78
・ごみ処理状況	79
・気仙地区し尿処理（収集）状況	79
・公害苦情受理件数の状況	79

・労働組合適用法規別労働組合と組合員数	80
・規模別労働組合と組合員数	80
・職業訓練状況	80

## 12. 市民所得

・主要指標	81
・産業別市内純生産	81
・市民所得の分配	82

## 13. 財政

・一般会計款別決算額の推移	83
・特別会計決算の推移	84
・公営企業会計決算の推移	84
・性質別歳出決算額（普通会計）	85
・市税の決算額の推移	85
・国民健康保険税と被保険者負担額（現年度分）	86
・市民税、固定資産税の市民負担額	86
・納税貯蓄組合の概要	86

## 14. 治安・災害

・刑法犯発生件数（大船渡警察署管内）	87
・交通事故発生状況（陸前高田市内）	87
・救急活動の状況	88
・災害発生状況	88
・消防職員数	89
・消防団員数	89
・消防設備の状況	89



## 15. 議会・選挙・市政

・市議会議員数	90
・市議会会議開会状況	90
・請願、陳情受理件数及び処理状況	90
・市議会議案審議状況	91
・選挙人名簿登録者数の推移	92
・投票区別選挙人名簿登録者数	92
・各種選挙執行状況	93
・市職員数	93



# 統計図表



人口(国勢調査)・・・P13～15参照

5歳階級別人口ピラミッド  
(平成27年国勢調査)

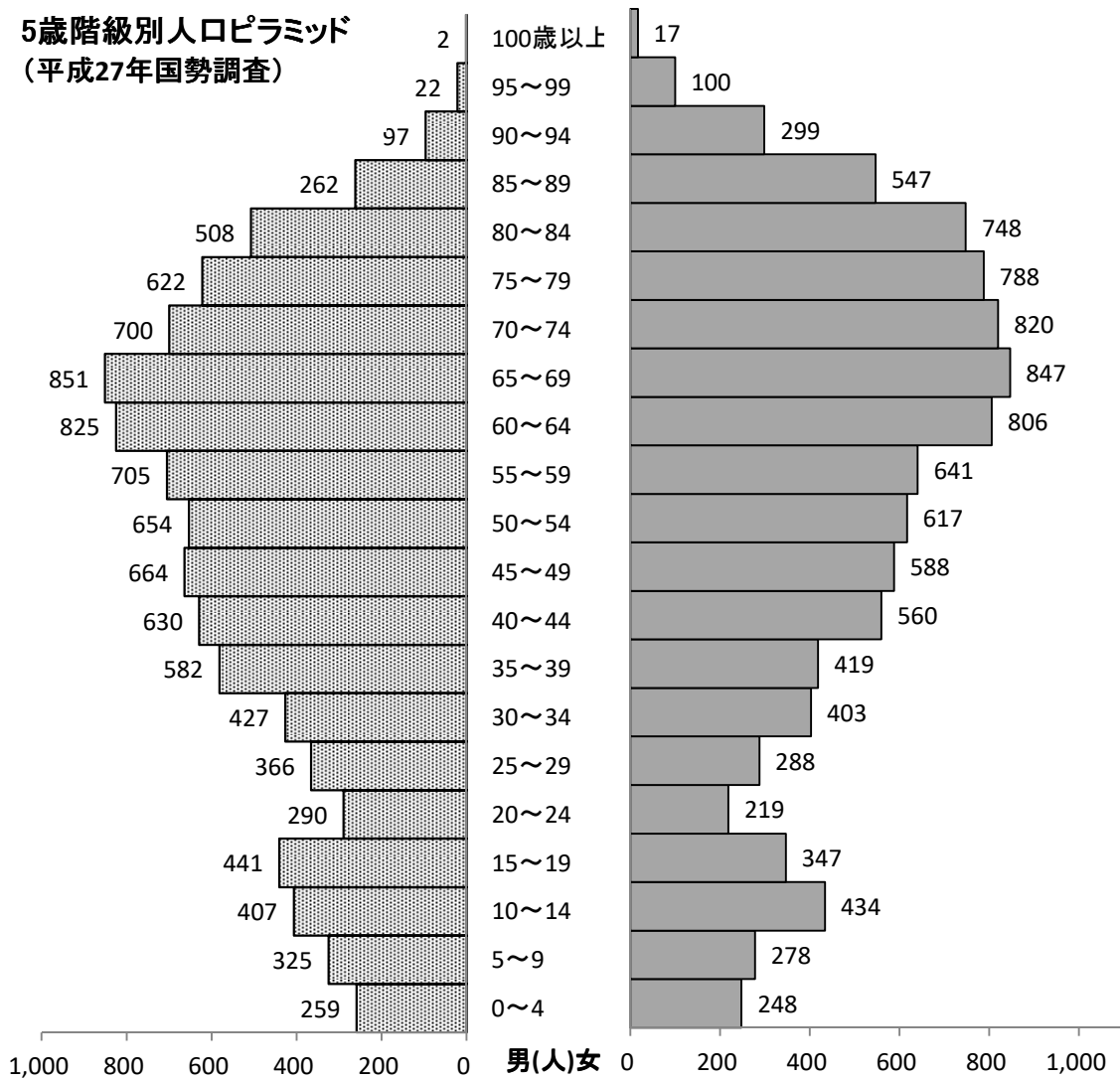

人口・世帯数の推移

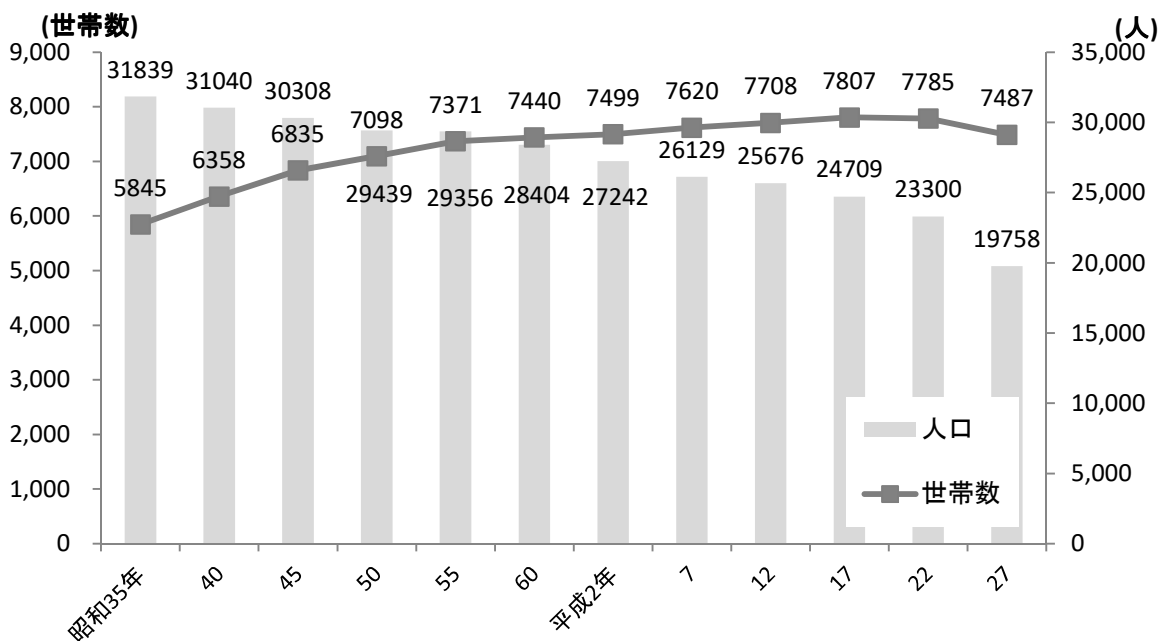

2 統計図表

農業、漁業・・・P41、P52～54参照

農家数及び農家人口の推移

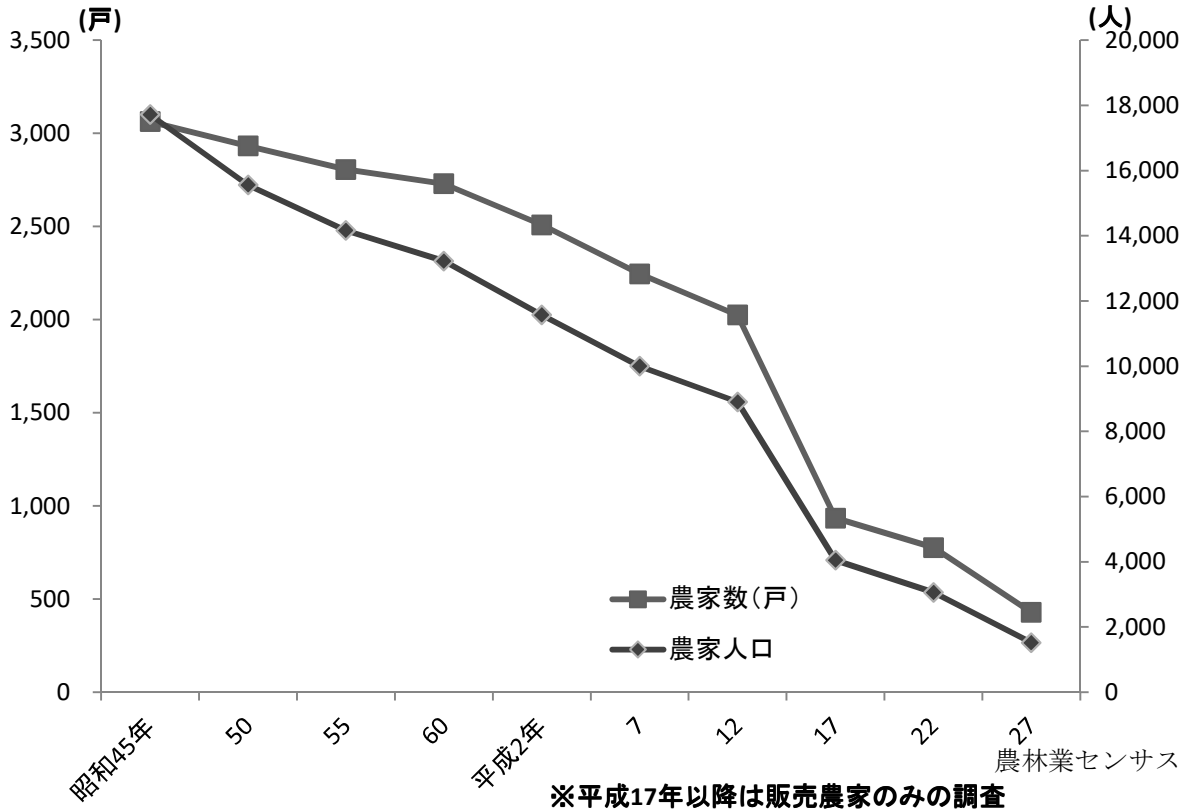

漁獲量及び養殖収穫量の推移

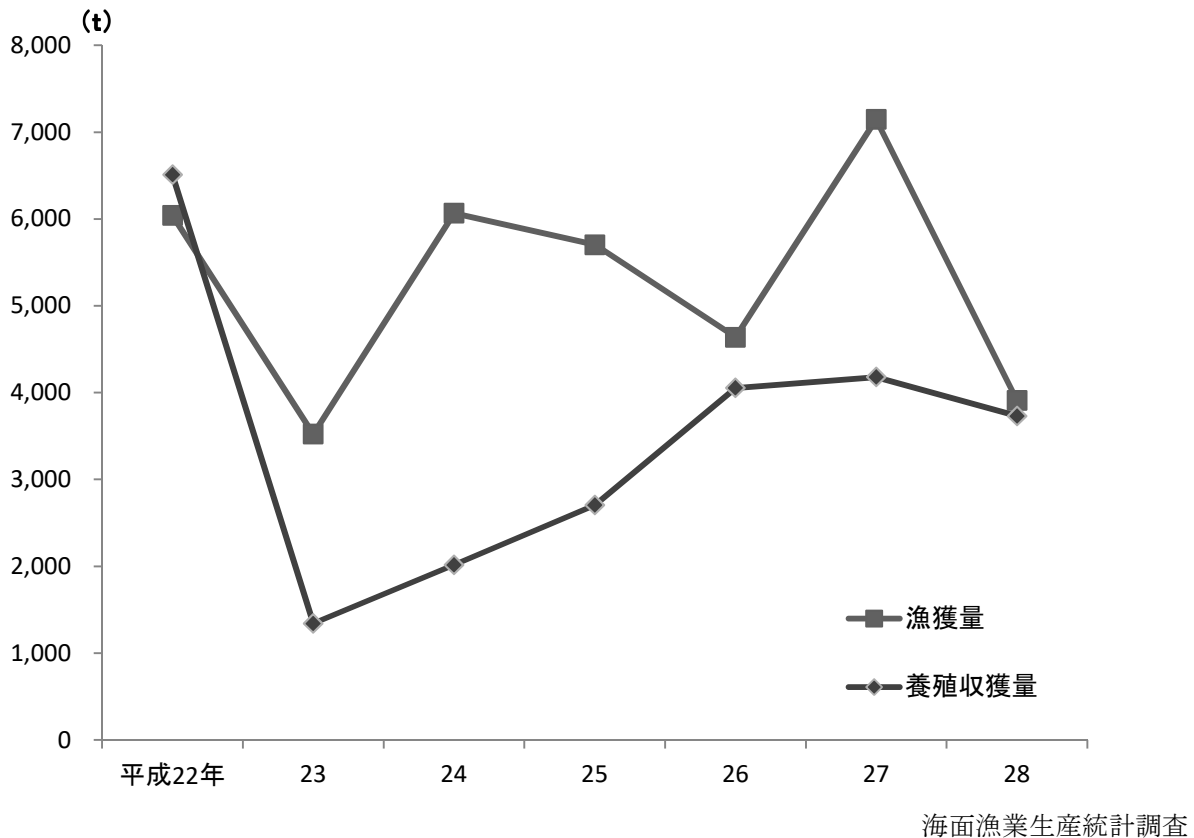

事業所・・・P55参照

## 産業(大分類)別事業所・従業者数

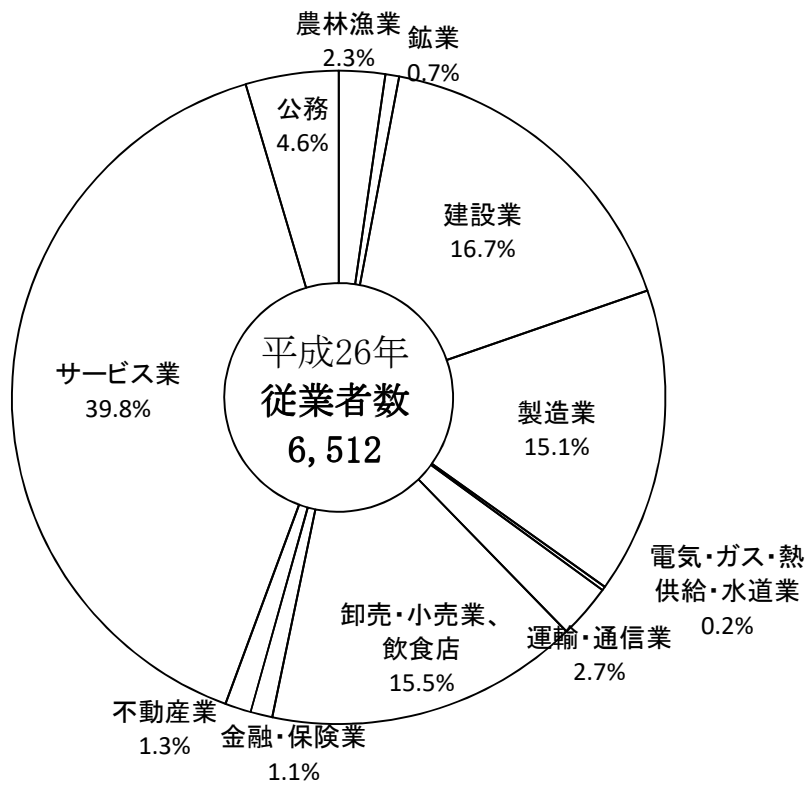
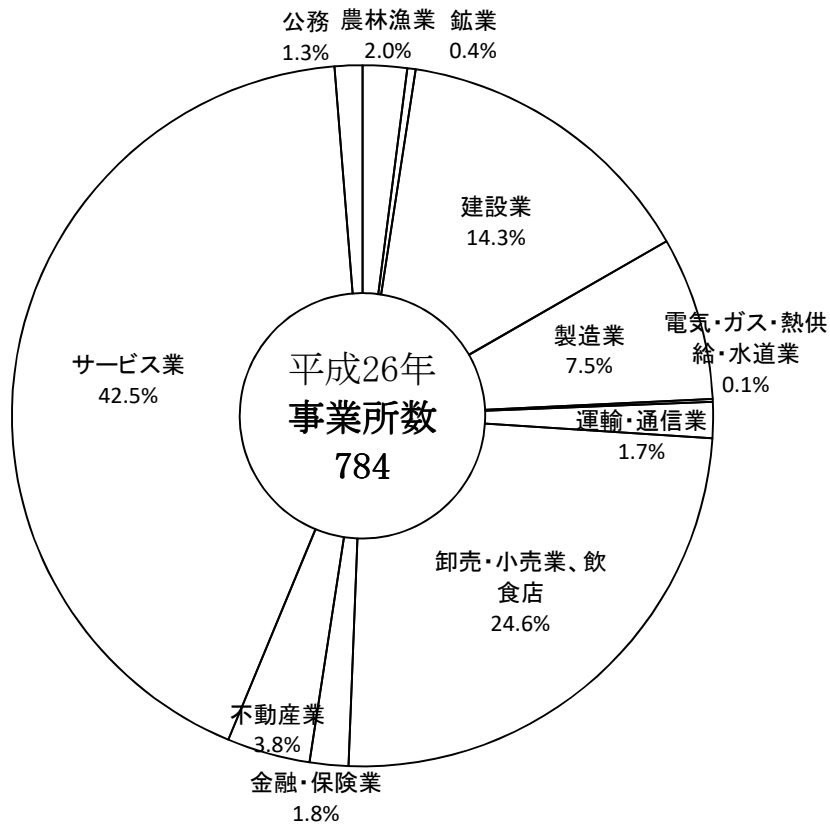

4 統計図表

教育・文化・・・P66～67参照

小学校児童数、中学校、高等学校生徒数の推移

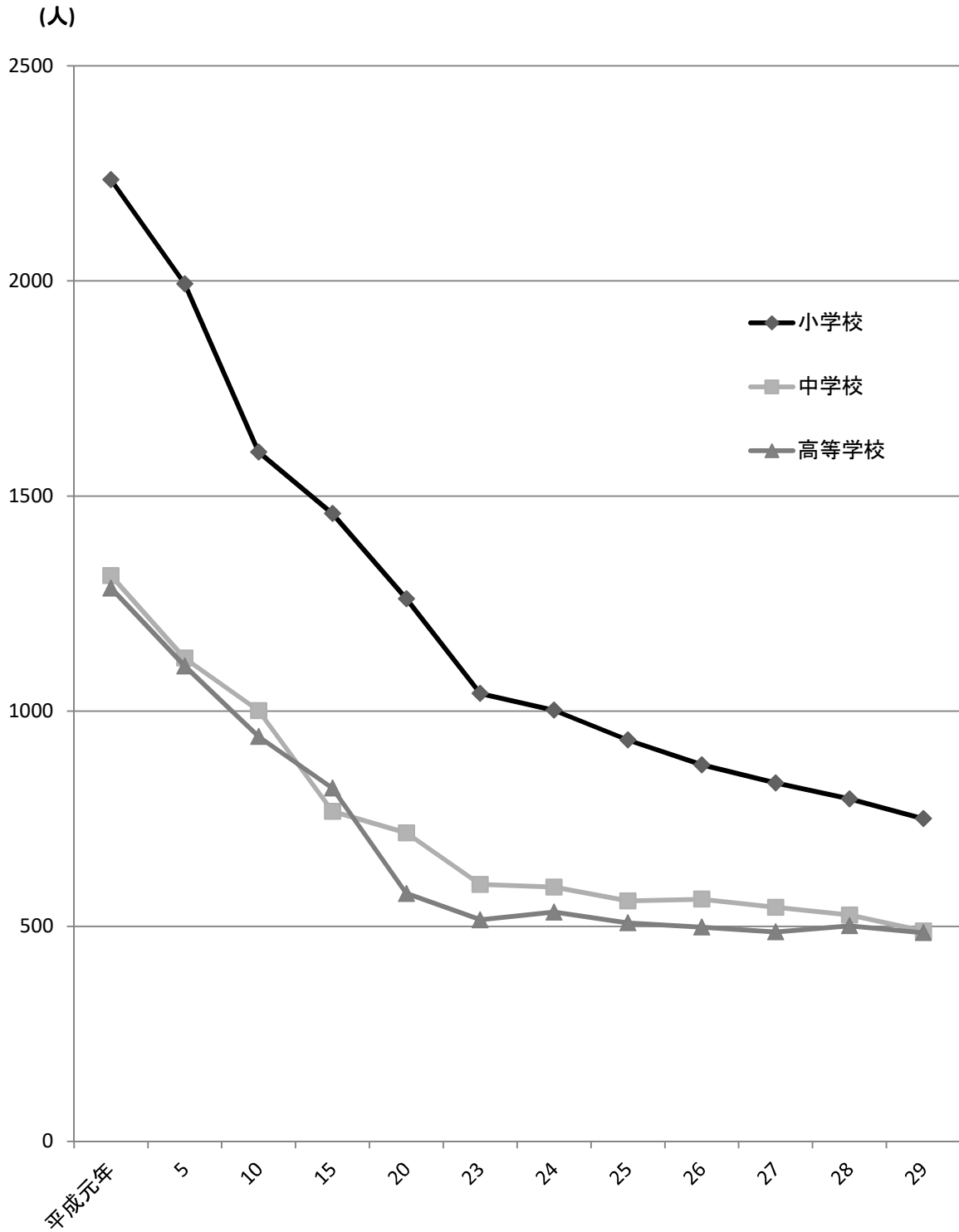

学校基本調査



市民所得・・・P81～82参照

## 産業別市内純生産

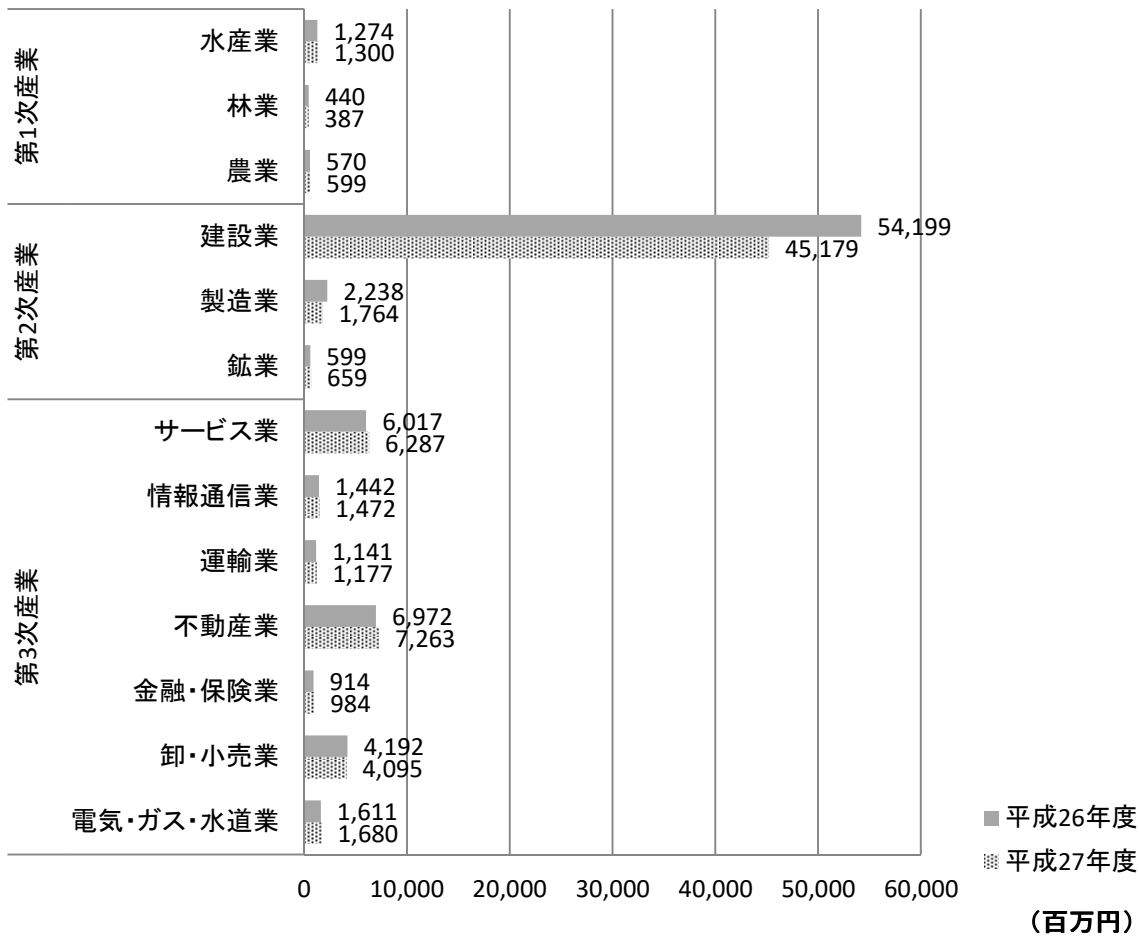

岩手県市町村民経済計算年報

## 市民所得の分配

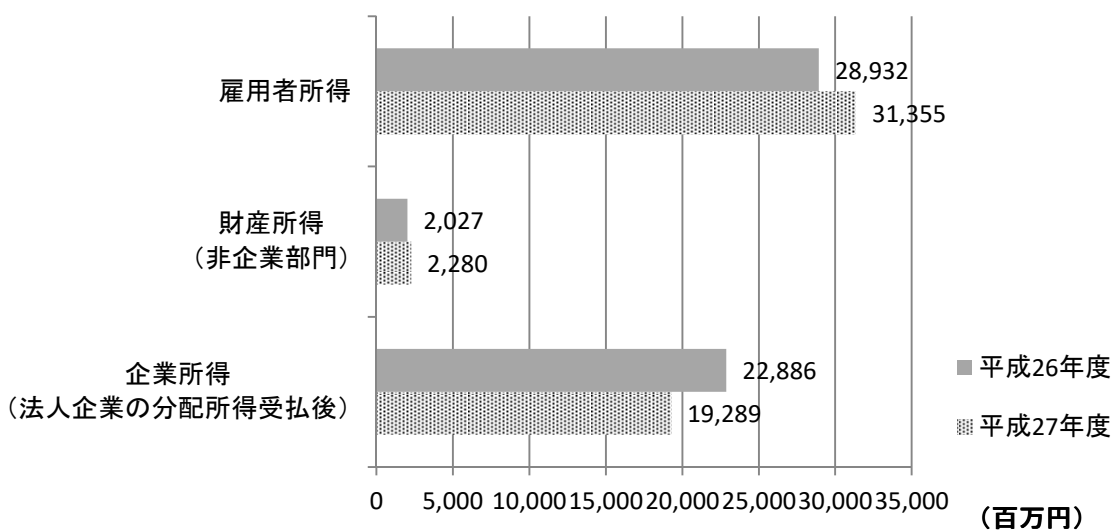

岩手県市町村民経済計算年報

6 統計図表

財政・・・P83参照

# 一般会計決算額の推移

(百万円)

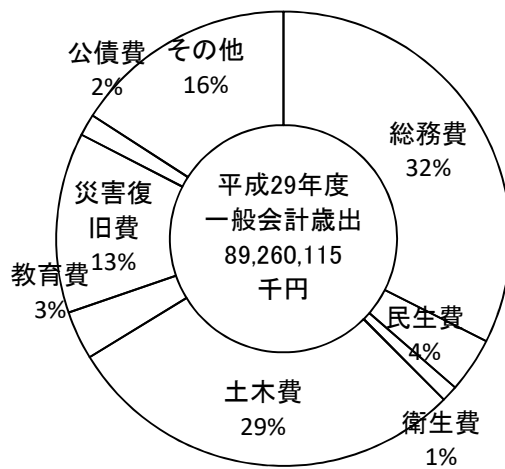
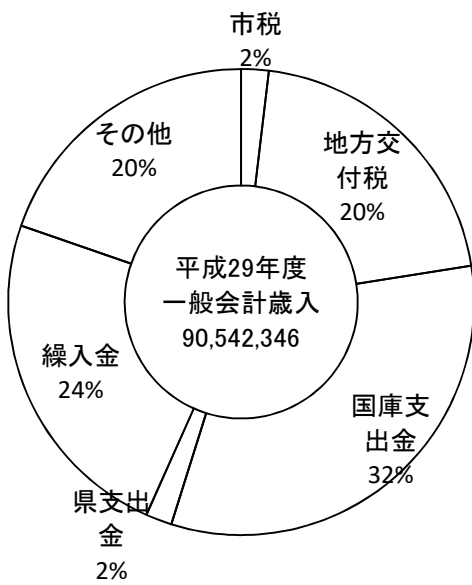
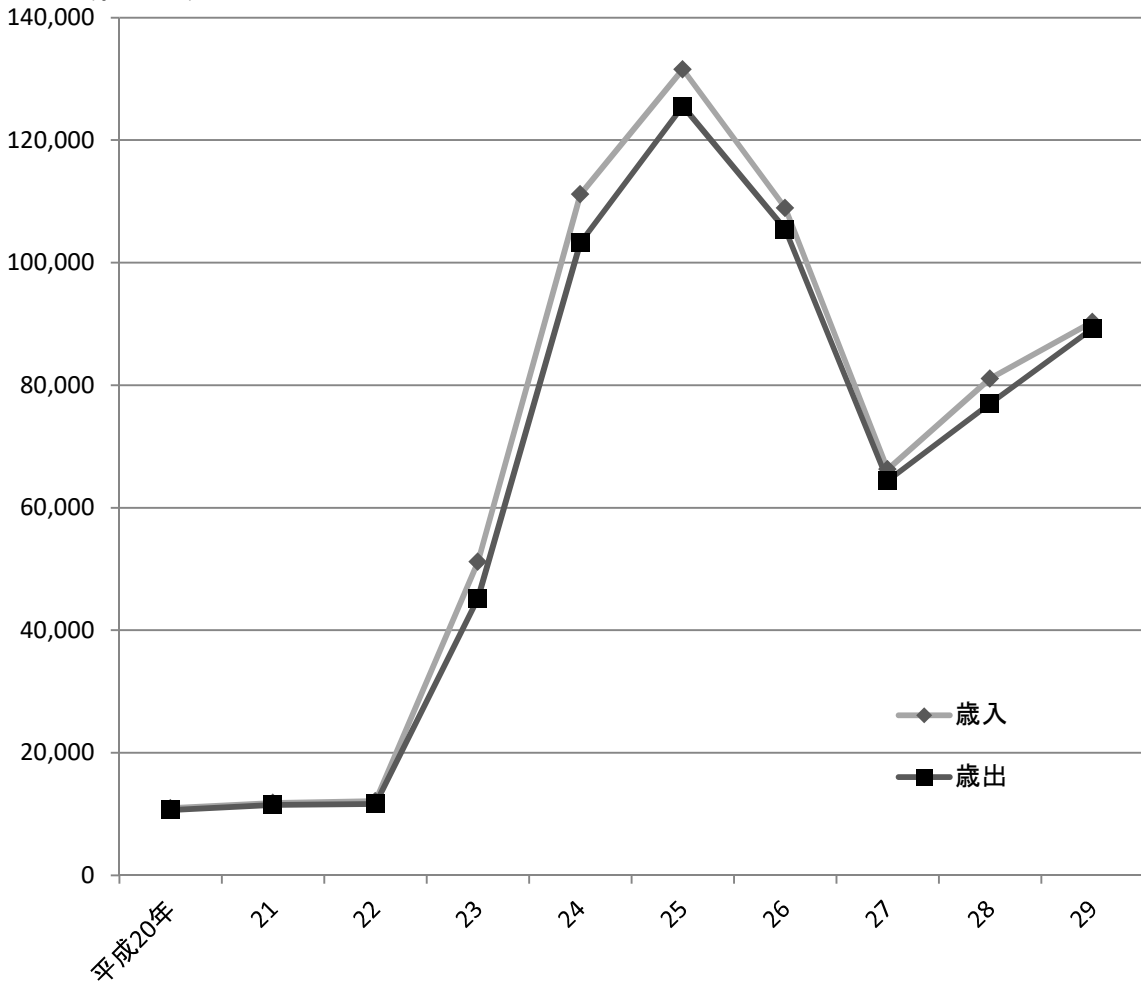

# 統計表



## 1. 土地・気象

## ◆位置

庁舎所在地		市の位置				
地名	経緯度		東端	西端	南端	北端
高田町	東経141° 37' 33"	東経	141° 43' 42"	141° 27' 36"	141° 43' 02"	141° 28' 25"
字鳴石	北緯 39° 01' 39"	北緯	38° 57' 09"	39° 02' 17"	38° 56' 07"	39° 07' 34"

資料：国土地理院

## ◆面積

平成30年10月1日現在（単位：km<sup>2</sup>）

総数	高田町	気仙町	広田町	小友町	米崎町	矢作町	竹駒町	横田町
212.54	11.60	16.91	10.23	8.66	13.72	101.19	13.79	36.44

資料：税務課 注）河川、赤線、青線等の面積を除く

## ◆面積の推移

各年10月1日現在（単位：km<sup>2</sup>）

年次	面積	備考
平 18	232.27	埋立等 (0.02km <sup>2</sup> )
19	232.29	
20	232.29	
21	232.29	
22	232.29	
23	232.29	
24	232.29	
25	232.29	
26	231.94	
27	231.94	
28	231.94	
29	231.94	

資料：国土地理院「全国都道府県市区町村別面積調」

※平成26年以降の面積調は、平成25年までの面積調における測定方法を変更して実施

## ◆地目別土地面積の推移

各年1月1日現在（単位：km<sup>2</sup>）

年次	総数	田	畑	宅地	池沼	山林	原野	雑種地	その他
平 18	232.65	7.76	10.65	5.68	0.07	168.10	1.15	3.40	35.42
19	232.29	7.74	10.52	5.71	0.07	163.48	1.16	3.42	40.15
20	232.33	7.74	10.47	5.74	0.08	163.48	1.17	3.44	40.17
21	232.29	7.73	10.47	5.75	0.08	163.37	1.16	3.45	40.28
22	232.29	7.72	10.41	5.75	0.08	163.43	1.19	3.47	40.24
23	232.29	7.69	10.37	5.77	0.08	162.65	1.20	3.48	41.05
24	232.29	4.26	8.80	3.55	0.04	162.29	0.94	2.07	50.34
25	232.29	4.51	9.35	3.98	0.06	162.25	0.97	2.78	48.39
26	231.94	5.14	9.43	4.75	0.06	162.55	0.99	2.80	46.22
27	231.94	7.33	9.87	6.78	0.07	162.00	1.27	3.52	41.10
28	231.94	7.30	9.57	6.99	0.07	162.14	1.30	3.60	40.97
29	231.94	7.13	9.43	7.13	0.07	161.98	1.31	3.60	41.29

資料：税務課

8 土地・気象

◆気象概況

年次・月	平均気圧 (海面) hPa	気 温			平均湿度 (%)	風 速		日照時間 (h)	降 水 量	
		平 均 (°C)	最高値 (°C)	最低値 (°C)		平均風速 (m/s)	最大風速 (m/s)		合 計 (mm)	1日最大 (mm)
平 12	1,013.3	11.8	33.9	-8.0	70	2.5	13.7	1,737.3	1,435.5	124.0
13	1,013.5	11.0	35.5	-10.4	68	2.5	11.0	1,785.9	1,218.0	121.0
14	1,013.4	11.5	34.7	-7.4	70	2.5	21.8	1,743.7	1,642.5	137.5
15	1,014.5	11.1	33.7	-6.6	74	2.4	12.3	1,570.0	1,768.5	129.5
16	1,014.0	11.9	33.8	-7.1	72	2.5	13.1	1,821.3	1,438.5	98.5
17	1,012.7	11.1	34.4	-7.2	73	2.5	12.7	1,745.1	1,224.0	78.0
18	1,014.1	11.2	32.9	-7.8	75	2.5	16.8	1,580.5	1,812.5	122.5
19	1,013.7	11.9	37.0	-5.2	74	2.3	19.3	1,825.3	1,486.5	113.5
20	1,014.3	11.4	30.2	-8.3	72	2.4	11.3	1,694.2	1,408.5	103.0
21	1,013.6	11.7	32.8	-5.5	69	2.4	15.0	1,664.1	1,559.5	101.0
22	1,014.3	11.9	35.0	-7.3	71	2.3	15.8	1,593.4	1,820.0	147.0
23	1,014.1]	12.4]	35.4]	-8.0]	69]	2.4]	12.2]	1,721.4]	1,148.0]	109.5]
24	1,013.9	11.3	34.6	-11.0	69	2.5	15.3	1,748.0	1,512.0	138.5]
25	1,013.1	11.3	33.8	-8.6	71	2.7	20.6	1,685.4	1,284.5	104.5
26	1,013.9	11.6	35.9	-6.6	71	2.8	14.4	1,909.2	1,718.5]	125.0]
27	1,014.1	12.5	37.0	-5.5	71	2.9	15.8	1,922.7	1,674.5	129.5
28	1,014.7	12.3	34.5	-4.9	72	2.8	16.7	1,859.9	1,608.5	105.5
29	1,013.1	11.6	33.4	-8.2	73	2.7	18.4	1,766.0	1,425.0	110.5
1月	1,014.4	1.3	9.3	-8.2	64	2.9	12.7	134.4	17.0	8.5
2月	1,012.6	2.2	14.0	-4.8	62	3.5	15.0	133.8	17.0	7.0
3月	1,014.4	4.0	13.8	-2.7	64	3.0	12.5	161.5	35.0	23.5
4月	1,012.5	9.9	24.7	-0.4	66	3.0	14.3	174.9	126.0	78.0
5月	1,012.5	15.7	29.6	4.9	71	2.7	11.0	207.0	123.5	52.0
6月	1,008.9	17.0	26.1	8.8	79	2.8	11.8	175.7	146.5	60.5
7月	1,008.8	23.6	33.4	15.3	82	2.3	8.8	180.8	160.0	29.0
8月	1,009.2	21.8	32.7	15.0	89	1.8	7.5	57.5	234.0	59.5
9月	1,012.0	19.4	29.0	7.1	79	2.4	12.8	171.5	325.5	110.5
10月	1,019.3	13.7	23.5	5.9	80	2.2	18.4	97.1	193.5	48.5
11月	1,017.0	8.1	21.7	-2.3	68	2.6	11.7	148.4	14.0]	4.5]
12月	1,015.1	2.5	13.8	-4.7	66	2.9	12.4	123.4	33.0	12.5

資料：大船渡特別地域気象観測所（観測点：大船渡市大船渡町字赤沢）  
注）符号「 ] 」は、統計を行う対象資料が許容範囲を超えて欠けています（資料不足値）

◆天気日数

年次	快晴	曇天	不照	降水	雪	霧	雷	暴風 10m/s以上	積雪
平 12	23	153	46	91	85	18	12	10	24
13	36	155	53	87	95	23	11	5	37
14	23	152	54	101	74	9	17	10	31
15	23	170	68	108	79	10	4	6	30
16	31	156	54	102	69	8	14	17	26
17	20	150	52	106	81	14	12	6	44
18	16	137	61	110	94	34	5	12	55
19	-	-	53	104	×	7	-	4	2
20	-	-	50	100	60	16	-	9	8
21	-	-	60	104	63	16	-	11	10
22	-	-	54	113	81	11	-	10	24
23	-	-	47]	90]	59]	6]	-	4]	20]
24	-	-	40	114	97	11	-	14	29
25	-	-	61	104	83	12	-	40	16
26	-	-	51	111]	90	10]	-	39	48
27	-	-	47	107	82]	6	-	48	29
28	-	-	49	104	66	7	-	32	18
29	-	-	54	107	86	7	-	31	10

資料：大船渡特別地域気象観測所（観測点：大船渡市大船渡町字赤沢）  
※平成19年から無人観測所化 ×は側器の故障などで値が得られなかったもの  
注）符号「 ] 」は、統計を行う対象資料が許容範囲を超えて欠けています（資料不足値）

2. 人 口

◆ 行政区別世帯数及び人口

平成29年10月1日現在（単位：世帯・人）

行政区名	世帯数	人 口			行政区名	世帯数	人 口		
		総数	男	女			総数	男	女
総 数	7,601	19,599	9,476	10,123	高 田 町				
矢 作 町	623	1,619	779	840	6	25	46	21	25
1 区	27	69	31	38	7	3	3	X	X
2	25	65	30	35	8	114	221	99	122
3	25	76	36	40	9	16	29	12	17
4	44	142	69	73	10	18	22	18	4
5	53	122	56	66	11	233	463	205	258
6	73	202	97	105	12 甲	287	608	290	318
7	71	199	99	100	12 乙	83	196	95	101
8	28	74	30	44	13	46	100	47	53
9	48	132	75	57	14	183	338	161	177
10	48	118	60	58	15	263	685	320	365
11	7	14	6	8	16	21	38	23	15
12	48	118	57	61	17	295	743	348	395
13	34	75	34	41					
14	45	92	42	50	米 崎 町	1,131	3,040	1,483	1,557
15	32	85	41	44	1 区甲	63	158	71	87
16	15	36	16	20	1 乙	45	104	51	53
					2	75	182	90	92
横 田 町	521	1,402	713	689	3	101	312	157	155
1 区	56	167	84	83	4 甲	71	174	89	85
2	105	249	129	120	4 乙	99	303	139	164
3	31	87	44	43	5 甲	4	7	X	X
4	69	197	93	104	5 乙	166	379	183	196
5	103	292	154	138	6 甲	95	256	127	129
6	50	133	64	69	6 乙	53	157	77	80
7	65	151	81	70	7	60	172	90	82
8	42	126	64	62	8 甲	61	197	94	103
					8 乙	72	190	91	99
竹 駒 町	623	1,611	761	850	9	70	223	108	115
1 区	178	444	208	236	10	96	226	113	113
2 甲	15	52	21	31	11	0	0	0	0
2 乙	135	346	151	195					
3	83	195	97	98	小 友 町	741	2,060	988	1,072
4	43	110	55	55	1 区	27	69	34	35
5	66	185	91	94	2	82	250	117	133
6	44	119	55	64	3 甲	99	221	113	108
7	59	160	83	77	3 乙	71	229	100	129
					4	75	191	97	94
気 仙 町	663	1,797	868	929	5	77	219	98	121
1 区	22	52	30	22	6	83	266	130	136
2	20	51	27	24	7	71	202	96	106
3	6	12	4	8	8	68	157	79	78
4	8	28	13	15	9	40	115	56	59
5	7	10	4	6	10	48	141	68	73
6	21	63	32	31					
7	68	117	57	60	広 田 町	1,063	3,198	1,557	1,641
8	108	285	138	147	1 区	46	132	63	69
9	65	174	90	84	2	104	319	148	171
10	48	139	69	70	3	53	176	85	91
11	133	364	163	201	4	64	231	123	108
12	65	219	101	118	5	53	177	77	100
13	45	140	68	72	6	69	230	111	119
14	47	143	72	71	7	83	252	123	129
					8	49	140	64	76
高 田 町	2,236	4,872	2,327	2,545	9	130	353	175	178
1 区甲	316	612	298	314	10	89	245	115	130
1 乙	287	680	348	332	11	82	195	93	102
2	8	12	7	5	12	43	117	59	58
3	6	13	7	6	13	42	140	71	69
4	16	36	15	21	14	83	244	122	122
5	16	27	13	14	15	73	247	128	119

資料：市民課

10 人 口

◆ 転入・転出先別人口

(1) 転 入

年	総 数	県										
		県計	盛岡市	宮古市	大船渡市	奥州市	花巻市	北上市	久慈市	遠野市	一関市	釜石市
平 12	638	299	56	8	74	8	16	8	11	4	12	10
15	580	278	40	14	87	8	10	14	1	5	15	6
20	472	246	47	6	81	10	17	10	2	9	18	2
22	541	276	61	3	83	15	12	25	1	4	14	5
23	494	263	46	8	112	12	3	10	2	1	12	2
24	505	205	19	2	57	16	8	7	-	9	27	2
25	522	240	31	7	100	8	10	9	1	6	26	5
26	574	263	38	6	115	14	5	7	1	3	21	5
27	515	263	28	7	94	15	11	16	5	4	25	14
28	510	255	36	4	102	8	9	7	1	4	26	9
29	486	261	37	9	123	13	10	6	0	3	17	8

年	県外計	県										
		北海道	青森県	宮城県	秋田県	山形県	福島県	茨城県	栃木県	群馬県	埼玉県	千葉県
平 12	339	12	7	112	4	3	11	4	5	9	31	21
15	302	7	5	109	6	6	6	9	7	6	21	23
20	226	10	4	75	1	7	5	5	2	1	22	9
22	265	16	6	78	3	3	2	7	10	-	25	17
23	231	2	6	78	2	7	6	3	7	3	13	20
24	300	14	7	70	7	3	5	2	7	2	32	27
25	282	6	6	63	1	7	5	4	4	7	26	15
26	311	18	4	69	7	3	12	4	2	3	29	30
27	252	14	3	52	6	2	8	2	4	4	18	16
28	255	18	7	81	1	9	9	-	4	5	11	8
29	225	4	6	58	1	4	11	7	2	2	16	15

(2) 転 出

年	総 数	県										
		県計	盛岡市	宮古市	大船渡市	奥州市	花巻市	北上市	久慈市	遠野市	一関市	釜石市
平 12	674	301	50	8	80	11	6	12	9	2	24	18
15	745	308	45	7	91	4	8	27	4	4	22	14
20	590	254	50	7	81	15	10	19	4	3	27	5
22	492	211	38	10	68	13	8	6	-	2	17	11
23	1625	1002	185	1	324	67	25	51	2	16	126	12
24	769	472	76	10	157	39	16	21	1	20	50	9
25	551	319	46	2	114	23	10	18	1	5	43	6
26	565	294	58	3	104	20	10	19	-	6	27	7
27	575	287	48	2	92	20	8	24	2	4	25	3
28	626	275	64	5	82	16	10	18	1	1	30	5
29	585	250	52	3	86	18	12	15	2	1	38	5

年	県外計	県										
		北海道	青森県	宮城県	秋田県	山形県	福島県	茨城県	栃木県	群馬県	埼玉県	千葉県
平 12	373	8	5	121	3	2	6	8	4	1	48	21
15	437	5	9	130	4	7	8	7	8	2	45	30
20	336	8	8	95	4	6	10	3	7	6	37	20
22	281	11	6	91	13	6	10	8	5	2	24	13
23	623	23	19	176	17	12	4	9	22	9	70	57
24	297	10	8	86	4	1	8	3	5	7	23	22
25	232	4	5	70	2	6	3	2	6	6	17	15
26	271	9	14	90	2	3	6	3	2	4	27	21
27	288	10	13	92	2	3	7	3	5	2	17	22
28	351	15	7	122	7	1	3	2	-	1	27	21
29	335	16	10	90	7	2	8	14	3	1	19	28

資料:市民課



各年10月1日現在（単位：人）

内													その他 県内
江刺市	二戸市	八幡平市	滝沢市	金ヶ崎町	大東町	千厩町	住田町	三陸町	大槌町	山田町	岩泉町		
2	-	...	7	-	2	7	21	9	2	2	4	36	
5	4	...	10	5	1	14	10	...	-	1	2	26	
...	4	-	13	2	...	...	10	...	1	-	-	14	
-	4	-	9	5	-	-	10	-	5	-	1	19	
-	2	-	5	1	-	-	40	-	-	-	-	7	
-	-	-	16	2	-	-	23	-	1	7	-	9	
-	2	-	6	-	-	-	23	-	1	-	-	5	
-	-	5	4	1	-	-	21	-	1	6	1	9	
-	1	4	3	-	-	-	28	-	1	1	1	5	
-	-	1	5	4	-	-	26	-	1	-	2	10	
-	3	2	1	2	-	-	18	-	2	-	-	7	

外													従前の 住所なし
東京都	神奈川県	岐阜県	静岡県	愛知県	三重県	滋賀県	京都府	大阪府	兵庫県	その他	国外		
62	35	-	2	2	-	-	-	4	-	8	5	2	
43	29	1	2	6	-	1	2	-	1	7	4	1	
40	16	-	2	2	-	1	2	2	2	7	7	4	
46	27	-	4	2	1	-	1	3	-	13	1	-	
34	32	2	1	2	-	-	-	3	1	5	4	-	
51	38	-	2	5	3	1	1	-	2	16	4	1	
43	39	2	4	4	2	-	3	6	3	20	9	3	
48	23	-	7	4	1	-	3	3	6	26	6	3	
47	31	2	2	4	1	1	-	5	7	15	7	1	
36	18	-	3	8	3	-	1	1	1	19	6	6	
37	20	1	2	4	1	-	1	-	1	25	7	-	

内													その他 県内
江刺市	二戸市	八幡平市	滝沢市	金ヶ崎町	大東町	千厩町	住田町	三陸町	大槌町	山田町	岩泉町		
12	5	...	7	5	1	2	11	6	6	-	1	25	
4	3	...	16	5	4	2	8	...	6	-	-	34	
...	4	-	8	2	...	...	5	...	1	1	-	12	
-	1	-	13	2	-	-	9	-	-	1	-	12	
-	2	-	16	1	-	-	139	-	-	9	-	26	
-	-	-	19	3	-	-	30	-	-	-	1	20	
-	3	4	10	-	-	-	15	-	1	3	-	15	
-	2	-	5	4	-	-	17	-	2	6	-	4	
-	1	1	7	-	-	-	20	-	-	7	-	23	
-	-	-	8	3	-	-	23	-	2	1	-	6	
-	-	-	7	3	-	-	2	-	-	1	1	4	

外													転出先 不明
東京都	神奈川県	岐阜県	静岡県	愛知県	三重県	滋賀県	京都府	大阪府	兵庫県	その他	国外		
84	29	-	7	7	-	-	-	-	1	12	5	1	
91	40	2	4	4	-	-	3	2	1	15	5	15	
61	36	-	8	5	1	-	3	1	6	7	3	1	
50	24	-	1	-	-	-	1	1	1	14	-	-	
69	71	-	14	10	3	-	2	3	8	24	1	-	
45	44	1	3	4	1	-	1	2	1	15	2	1	
31	26	1	-	7	2	-	-	2	1	14	7	5	
38	21	3	1	2	1	-	2	2	-	11	5	4	
38	15	-	2	5	3	-	6	8	4	15	6	10	
45	27	2	4	9	6	2	1	2	1	33	9	4	
54	31	-	4	5	2	-	1	-	5	26	8	1	

12 人 口

◆ 人口動態

各年4月1日現在 (単位：人、件)

年	自 然 動 態			社 会 動 態			死 産	婚 姻	離 婚
	出 生	死 亡	増 減	転 入	転 出	増 減			
平 14	189	301	▲ 112	634	779	▲ 145	12	107	46
15	184	322	▲ 138	603	730	▲ 127	2	105	46
16	187	273	▲ 86	551	657	▲ 106	8	91	46
17	168	324	▲ 156	507	631	▲ 124	2	97	37
18	133	301	▲ 168	583	716	▲ 133	2	89	51
19	127	305	▲ 178	403	681	▲ 278	3	70	33
20	127	292	▲ 165	494	626	▲ 132	1	90	41
21	139	310	▲ 171	487	496	▲ 9	4	89	43
22	111	307	▲ 196	446	413	33	3	88	44
23	89	2,041	▲ 1,952	536	1,885	▲ 1,349	2	59	31
24	100	283	▲ 183	499	567	▲ 68	1	61	38
25	100	294	▲ 194	582	549	33	3	64	25
26	92	293	▲ 201	586	572	14	4	58	29
27	111	289	▲ 178	573	593	▲ 20	2	90	26
28	104	315	▲ 211	482	619	▲ 137	1	83	29
29	94	277	▲ 183	443	566	▲ 123	5	63	26

資料：市民課

注) 自然動態及び社会動態は年度、死産、婚姻、離婚は年次

◆ 外国人登録人口

各年4月1日現在 (単位：人)

年 度	総 数			韓 国 ・ 朝 鮮			中 国			ア メ リ カ			フ ィ リ ピ ン			そ の 他		
	計	男	女	計	男	女	計	男	女	計	男	女	計	男	女	計	男	女
平 14	50	-	50	-	-	-	26	-	26	-	-	-	20	1	20	4	-	4
15	68	1	67	-	-	-	41	-	41	-	-	1	24	1	23	3	-	3
16	71	1	70	-	-	-	42	-	42	1	-	1	25	1	24	3	1	3
17	73	1	72	-	-	-	41	-	41	1	-	1	27	-	27	4	1	3
18	88	1	87	-	-	-	55	1	55	2	-	2	26	-	26	5	1	4
19	106	5	101	-	-	-	75	4	71	1	-	1	26	-	26	4	1	3
20	116	12	104	-	-	-	83	11	72	1	1	1	27	-	27	4	-	4
21	123	13	110	-	-	1	90	12	78	2	1	1	28	-	28	3	-	3
22	...	...	...	...	...	...	...	...	...	...	...	...	...	...	...	...	...	...
23	...	...	...	...	...	...	...	...	...	...	...	...	...	...	...	...	...	...
24	...	...	...	...	...	...	...	...	...	...	...	...	...	...	...	...	...	...
25	67	6	61	1	-	1	34	5	29	2	1	1	26	-	26	4	-	4
26	92	10	82	1	-	1	59	9	50	2	1	1	26	-	26	4	-	4
27	111	9	102	1	-	1	75	8	67	2	1	1	27	-	27	6	-	6
28	120	15	105	1	-	1	78	8	70	1	1	-	27	-	27	13	6	7
29	133	24	109	1	-	1	54	8	46	3	3	-	27	-	27	48	13	35

資料：市民課

## 国勢調査の結果

### ◆ 人口の推移

各年10月1日現在（単位：世帯、人）

区 分	昭和35年	40	45	50	55	60	平成2年	7	12	17	22	27
世帯数	5,845	6,358	6,835	7,098	7,371	7,440	7,499	7,620	7,708	7,807	7,785	7,487
総数	31,839	31,040	30,308	29,439	29,356	28,404	27,242	26,129	25,676	24,709	23,300	19,758
男	14,445	14,369	14,079	13,814	13,787	13,202	12,663	12,032	12,074	11,543	10,844	9,736
女	17,394	16,671	16,229	15,625	15,569	15,202	14,579	14,097	13,602	13,166	12,456	10,022
1世帯 当たり人口	5.45	4.88	4.43	4.15	3.98	3.82	3.63	3.43	3.33	3.13	2.99	2.64
人口密度 (1km <sup>2</sup> 当たり)	137.7	134.2	130.9	127.1	126.7	122.6	117.3	112.5	110.6	106.4	100.3	85.2

### ◆ 年齢・配偶関係・男女別15歳以上人口

各年10月1日現在（単位：世帯、人）

年 齢	15歳以上人口			男				女			
	総数	男	女	未婚	有配偶	死別	離別	未婚	有配偶	死別	離別
平成17年	21,447	9,855	11,592	2,397	6,766	387	301	1,699	7,013	2,399	475
平成22年	20,566	9,408	11,158	2,358	6,262	768		1,660	6,572	2,911	
平成27年	17,702	8,648	9,054	2,495	5,161	532	410	1,369	5,005	2,152	508
15～19歳	788	441	347	436	1	-	2	342	2	-	-
20～24	509	290	219	257	29	-	3	189	28	-	1
25～29	654	366	288	284	79	-	2	152	125	-	10
30～34	830	427	403	254	163	3	7	141	231	2	29
35～39	1,001	582	419	234	304	8	30	85	280	10	40
40～44	1,190	630	560	235	339	10	41	103	364	10	83
45～49	1,252	664	588	200	387	15	60	98	397	26	64
50～54	1,271	654	617	176	408	16	52	60	461	40	56
55～59	1,346	705	641	150	465	32	58	48	490	44	59
60～64	1,631	825	806	141	585	45	52	39	625	93	49
65～69	1,698	851	847	79	658	59	49	32	626	143	44
70～74	1,520	700	820	28	558	78	30	18	549	227	26
75～79	1,410	622	788	5	509	82	17	21	422	326	18
80～84	1,256	508	748	9	418	67	6	21	265	448	12
85歳以上	1,346	383	963	7	258	117	1	20	140	783	17

注) 配偶関係「不詳」を含む

### ◆ 配偶関係・男女別15歳以上人口

各年10月1日現在（単位：世帯、人）

年 齢	15歳以上人口			男				女			
	総数	男	女	未婚	有配偶	死別	離別	未婚	有配偶	死別	離別
昭和45	22,231	9,914	12,317	2,581	6,986	303	42	2,636	7,535	1,963	181
50	22,089	10,005	12,084	2,308	7,343	296	58	2,080	7,791	2,061	152
55	22,543	10,207	12,336	2,346	7,491	304	62	2,034	8,057	2,073	163
60	22,334	10,019	12,315	2,362	7,285	293	75	1,911	8,076	2,112	201
平成2	22,217	10,019	12,198	2,375	7,186	337	107	1,922	7,865	2,141	236
7	21,783	9,787	11,996	2,411	6,896	345	135	1,833	7,697	2,181	281
12	22,004	10,129	11,875	2,492	7,036	396	197	1,813	7,413	2,289	344
17	21,447	9,855	11,592	2,397	6,766	387	301	1,699	7,013	2,399	475
22	20,566	9,408	11,158	2,358	6,262	768		1,660	6,572	2,911	
27	17,702	8,648	9,054	2,495	5,161	532	410	1,369	5,005	2,152	508

注) 配偶関係「不詳」を含む

14 人 口

◆ 年 齡（各 歳）、男 女 別 人 口

年 齡	総 数	男	女	年 齡	総 数	男	女
総 数	<b>19,758</b>	<b>9,736</b>	<b>10,022</b>				
<b>0～4歳</b>	<b>507</b>	<b>259</b>	<b>248</b>	<b>30～34歳</b>	<b>830</b>	<b>427</b>	<b>403</b>
0	101	44	57	30	174	100	74
1	86	49	37	31	168	79	89
2	107	59	48	32	162	86	76
3	98	49	49	33	171	87	84
4	115	58	57	34	155	75	80
<b>5～9歳</b>	<b>603</b>	<b>325</b>	<b>278</b>	<b>35～39歳</b>	<b>1,001</b>	<b>582</b>	<b>419</b>
5	110	55	55	35	148	93	55
6	131	70	61	36	171	95	76
7	121	69	52	37	200	102	98
8	111	63	48	38	237	134	103
9	130	68	62	39	245	158	87
<b>10～14歳</b>	<b>841</b>	<b>407</b>	<b>434</b>	<b>40～44歳</b>	<b>1,190</b>	<b>630</b>	<b>560</b>
10	152	73	79	40	250	134	116
11	163	84	79	41	240	126	114
12	170	85	85	42	225	108	117
13	169	69	100	43	261	137	124
14	187	96	91	44	214	125	89
<b>15～19歳</b>	<b>788</b>	<b>441</b>	<b>347</b>	<b>45～49歳</b>	<b>1,252</b>	<b>664</b>	<b>588</b>
15	196	105	91	45	242	133	109
16	181	102	79	46	270	128	142
17	181	96	85	47	248	133	115
18	158	91	67	48	274	149	125
19	72	47	25	49	218	121	97
<b>20～24歳</b>	<b>509</b>	<b>290</b>	<b>219</b>	<b>50～54歳</b>	<b>1,271</b>	<b>654</b>	<b>617</b>
20	78	41	37	50	271	158	113
21	90	58	32	51	265	133	132
22	97	55	42	52	251	122	129
23	127	70	57	53	246	116	130
24	117	66	51	54	238	125	113
<b>25～29歳</b>	<b>654</b>	<b>366</b>	<b>288</b>	<b>55～59歳</b>	<b>1,346</b>	<b>705</b>	<b>641</b>
25	134	78	56	55	259	146	113
26	114	58	56	56	265	140	125
27	129	70	59	57	267	141	126
28	126	80	46	58	262	131	131
29	151	80	71	59	293	147	146

平成27年10月1日現在（単位：人）

年 齢	総 数	男	女	年 齢	総 数	男	女
<b>60～64歳</b>	<b>1,631</b>	<b>825</b>	<b>806</b>	<b>90～94歳</b>	<b>396</b>	<b>97</b>	<b>299</b>
60	314	153	161	90	108	37	71
61	321	158	163	91	106	20	86
62	331	163	168	92	91	23	68
63	319	169	150	93	50	10	40
64	346	182	164	94	41	7	34
<b>65～69歳</b>	<b>1,698</b>	<b>851</b>	<b>847</b>	<b>95～99歳</b>	<b>122</b>	<b>22</b>	<b>100</b>
65	401	189	212	95	42	8	34
66	406	199	207	96	29	4	25
67	412	225	187	97	20	3	17
68	310	157	153	98	17	4	13
69	169	81	88	99	14	3	11
<b>70～74歳</b>	<b>1,520</b>	<b>700</b>	<b>820</b>	<b>100歳以上</b>	<b>19</b>	<b>2</b>	<b>17</b>
70	261	119	142	<b>不 詳</b>	105	97	8
71	310	144	166				
72	307	144	163	(再掲)			
73	320	148	172	15歳未満	1,951	991	960
74	322	145	177	15～64歳	10,472	5,584	4,888
				65歳以上	7,230	3,064	4,166
<b>75～79歳</b>	<b>1,410</b>	<b>622</b>	<b>788</b>	年齢別割合(%)			
75	296	129	167	15歳未満	9.9	10.2	9.6
76	260	115	145	15～64歳	53.0	57.4	48.8
77	282	128	154	65歳以上	36.6	31.5	41.6
78	294	120	174	平均年齢	52.8	50.3	55.2
79	278	130	148	年齢中位数	56.5	53.1	59.8
<b>80～84歳</b>	<b>1,256</b>	<b>508</b>	<b>748</b>				
80	293	121	172				
81	277	131	146				
82	223	95	128				
83	239	76	163				
84	224	85	139				
<b>85～89歳</b>	<b>809</b>	<b>262</b>	<b>547</b>				
85	209	79	130				
86	178	67	111				
87	134	38	96				
88	157	43	114				
89	131	35	96				

16 人 口

◆ 国籍・男女別外国人数

年	総 数					男				
	総 数	韓国・朝鮮	中 国	アメリカ	その他	総 数	韓国・朝鮮	中 国	アメリカ	その他
昭和 55	10	1	5	-	-	6	1	2	-	1
60	8	-	5	-	-	4	-	2	-	1
平成 2	5	-	1	1	3	-	-	-	-	1
7	15	2	3	2	8	3	1	-	-	2
12	38	-	20	1	17	-	-	-	-	1
17	80	-	44	2	34	1	-	-	-	1
22	111	2	73	2	34	8	1	5	1	1
27	102	1	70	1	30	13	-	9	1	3

◆ 世帯人員別一般世帯数及び一般世帯人員

区 分	世帯人員が								一般世帯人員
	総 数	1 人	2 人	3 人	4 人	5 人	6 人	7 人以上	
平成 27	7,278	2,154	1,964	1,370	865	470	260	195	19,008

◆ 世帯の家族類型別65歳以上世帯員の有無別一般世帯数、一般世帯人員及び

区分	総数	A 親							
		総数	I 核 家 族 世 帯				II		
			小計	(1) 夫 婦 の 世帯	(2) 夫 婦 と 子 供 と 共 に 世帯	(3) 男 子 と 親 と 共 に 世帯	(4) 女 子 と 親 と 共 に 世帯	小計	(5) 夫 婦 と 両 親 から 成 る 世帯
一 般 世 帯 数	7,278	5,082	3,350	1,288	1,268	156	638	1,732	125
うち65歳以上世帯員がいる世帯	4,505	3,557	1,963	931	513	104	415	1,594	118
一 般 世 帯 人 員	19,008	16,720	8,801	2,576	4,416	352	1,457	7,919	500
うち65歳以上世帯員がいる世帯	12,914	11,919	4,597	1,862	1,615	227	893	7,322	472
65歳以上世帯人員 (再掲)	6,752	5,788	3,194	1,708	917	112	457	2,594	244
75歳以上世帯員のいる一般世帯									
世帯員数	2,796	2,285	1,058	451	243	64	300	1,227	105
世帯人員	8,448	7,901	2,432	902	756	139	635	5,469	420
75歳以上世帯人員	3,608	3,091	1,517	747	402	64	304	1,574	197
85歳以上世帯員のいる一般世帯									
世帯員数	962	830	262	74	40	28	120	568	49
世帯人員	3,218	3,068	592	148	121	63	260	2,476	196
85歳以上世帯人員	1,064	931	303	102	53	28	120	628	78

各年10月1日現在（単位：人）

女				
総 数	韓国・朝鮮	中 国	アメリカ	そ の 他
4	-	3	1	1
4	-	3	1	1
5	-	1	1	3
12	1	3	2	6
38	-	20	1	17
79	-	44	2	33
103	1	68	1	33
89	1	61	-	27

平成27年10月1日現在

1 世 帯 当たり人員	(再掲) 3世代世 帯	(再掲) 間借り・ 下宿など の単身者	(再掲) 会社などの 独身寮の 単身者
2.61	1,181	130	253

**65歳以上世帯人員(75歳以上・85歳以上世帯員のいる一般世帯－特掲)**

平成27年10月1日現在

世帯									B	C
そ の 他			親 族			世 帯			非 親 族	単 独
(6) 夫婦と片 親から成 る世帯	(7) 夫婦、子 供と両親 から成る 世帯	(8) 夫婦、子 供と片親 から成る 世帯	(9) 夫婦と他 の親族(親、 子供を含ま ない)から 成る世帯	(10) 夫婦、子供 と他の親族 (親を含ま ない)から 成る世帯	(11) 夫婦、親と 他の親族 (子供を含ま ない)から 成る世帯	(12) 夫婦、子 供、親と他 の親族から 成る世帯	(13) 兄弟姉妹 のみから 成る世帯	(14) 他に分類 されない 親族世帯	世 帯	世 帯
258	320	366	32	154	54	177	40	206	42	2,154
253	293	347	31	137	51	169	17	178	19	929
774	1,851	1,679	101	721	302	1,197	81	713	134	2,154
759	1,695	1,589	98	643	288	1,146	35	597	66	929
371	558	433	70	273	99	310	27	209	35	929
238	167	269	25	80	46	142	6	149	14	497
714	933	1,210	80	381	264	959	12	496	50	497
249	273	273	40	131	70	178	7	156	20	497
152	41	113	7	16	28	97	2	63	7	125
456	217	491	21	76	167	649	4	199	25	125
152	58	113	9	17	34	101	2	64	8	125

## ◆ 住宅の建て方・住宅の所有の関係別住宅に住む一般世帯数及び一般世帯人員

平成27年10月1日現在

住宅の所有の関係	総数	一戸建	長屋建	共同住宅				その他
				総数	1～2階建	3～5	6階建以上	
一般世帯数								
住宅に住む一般世帯	6,792	4,895	1,344	542	255	176	111	11
主世帯	6,731	4,845	1,340	536	253	172	111	10
持ち家	4,580	4,563	12	3	3	-	-	2
公営・公団・公社の借家	1,564	131	1,179	254	4	139	111	-
民営の借家	456	116	95	242	211	31	-	3
給与住宅	131	35	54	37	35	2	-	5
間借り	61	50	4	6	2	4	-	1
一般世帯人員								
住宅に住む一般世帯	18,242	14,546	2,766	911	367	316	228	19
主世帯	18,116	14,440	2,758	900	360	312	228	18
持ち家	13,928	13,853	52	15	15	-	-	8
公営・公団・公社の借家	3,216	244	2,471	501	10	263	228	-
民営の借家	791	277	173	337	294	43	-	4
給与住宅	181	66	62	47	41	6	-	6
間借り	118	106	8	11	7	4	-	1

## ◆ 住宅の種類・住宅の所有の関係別一般世帯数、一般世帯人員

平成27年10月1日現在

住宅の建て方	世帯数	世帯人員	1世帯当たり 人員
一般世帯	7,278	19,008	2.61
住宅に住む一般世帯	6,792	18,242	2.69
主世帯	6,731	18,116	2.69
持ち家	4,580	13,928	3.04
公営・公団・公社の借家	1,564	3,216	2.06
民営の借家	456	791	1.73
給与住宅	131	181	1.38
間借り	61	126	2.07
住宅以外に住む一般世帯	486	766	1.58

## ◆ 住宅の建て方別住宅に住む主世帯数、主世帯人員

平成27年10月1日現在

住宅の建て方	住宅に住む 主世帯数	住宅に住む 主世帯人員	1世帯当たり 人員
総	6,731	5,116	0.76
一戸建	4,845	1,440	0.30
長屋建	1,340	2,758	2.06
共同住宅	536	900	1.68
1・2階	253	360	1.42
3～5階	172	312	1.81
6階以上	111	228	2.05
その他	10	18	1.80



◆ 住宅の建て方別住宅に住む65歳以上世帯員がいる一般世帯数、一般世帯人員、65歳以上世帯人員

平成27年10月1日現在

施設等の世帯の種類	一般世帯数	一般世帯人員	65歳以上世帯人員
総	4,434	12,738	6,655
一戸建	3,587	11,066	5,522
長屋	682	1,390	926
共同住宅	164	277	204
1・2階	33	46	37
3～5階	61	102	71
6階以上	70	129	96
その他	1	5	3

◆ 住居の種類、住宅の所有の関係別65歳以上世帯員がいる一般世帯数、一般世帯人員、65歳以上世帯人員

平成27年10月1日現在

区分	一般世帯数	一般世帯人員	65歳以上世帯人員
一般世帯	4,505	12,914	6,752
住宅に住む一般世帯	4,434	12,738	6,655
主世帯	4,416	12,705	6,630
持ち家	3,476	10,895	5,386
公営・公団・公社の借家	819	1,601	1,093
民間の借家	112	185	138
給与住宅	9	24	13
間借り	18	33	25
住宅以外に住む一般世帯	71	176	97

20 人 口

◆ 65歳以上世帯員がいる一般世帯数、一般世帯人員

平成27年10月1日現在

区 分	総数	世帯人員						
		1 人	2 人	3 人	4 人	5 人	6 人	7人以上
65歳以上世帯員がいる 一 般 世 帯								
世 帯 数	4,505	929	1,409	908	513	341	224	181
世 帯 人 員	12,914	929	2,818	2,724	2,052	1,705	1,344	1,342

◆ 年齢、男女別単身高齢者数

平成27年10月1日現在

区 分	総数	65～69歳	70～74	75～79	80～84	85歳以上	90歳以上
65歳以上の高齢単身者数	929	225	207	186	186	86	39
男	348	128	93	56	42	15	14
女	581	97	114	130	144	71	25

◆ 夫の年齢、妻の年齢別高齢夫婦世帯数

平成27年10月1日現在

区分	妻 の 年 齢 が							
	総数	60歳未満	60～64	65～69	70～74	75～79	80～84	85歳以上
総数（夫の年齢）	1,288	286	214	247	241	181	85	34
60歳未満	223	213	8	2	-	-	-	-
60～64	145	53	83	9	-	-	-	-
65～69	215	17	98	97	3	-	-	-
70～74	258	2	22	126	104	3	1	-
75～79	229	1	3	11	121	82	9	2
80～84	150	-	-	2	13	87	44	4
85歳以上	68	-	-	-	-	9	31	28

◆ 父子世帯数、母子世帯数及び父子世帯人員、母子世帯人員

平成27年10月1日現在

区 分	一 般 世帯数	世帯人員						
		総数	2 人	3 人	4 人	5 人	6 人	7人以上
父子世帯	352	156	119	34	3	-	-	-
母子世帯	1,457	638	477	141	20	-	-	-

◆ 労働力状態、15歳以上人口推移

平成27年10月1日現在（単位：人）

年次 (男女別)	総数	労働力							完全 失業者	非労働力
		労働力 総数	就業者					休業者		
			総数	主に仕事	家事のほかに 仕事	通学のかた わら仕事				
昭 40	21,726	14,901	14,764	-	-	-	-	137	6,822	
45	22,231	15,774	15,590	12,023	3,265	93	209	184	6,455	
50	22,089	14,734	14,606	12,261	2,177	24	144	128	7,355	
55	22,543	14,586	14,278	11,516	2,540	19	203	308	7,914	
60	22,334	14,463	14,046	11,782	2,079	8	177	417	7,843	
平 2	22,217	14,054	13,696	11,556	1,950	4	186	358	8,153	
7	21,783	13,515	12,989	10,839	1,937	5	208	526	8,265	
12	22,204	13,247	12,650	10,833	1,502	5	310	597	8,752	
17	21,447	12,413	11,616	9,811	1,531	11	263	797	9,019	
22	20,491	11,310	10,633	9,103	1,327	10	193	677	9,181	
27	17,619	10,052	9,697	8,473	1,030	18	176	355	7,567	
男	8,589	5,903	5,661	5,417	130	10	104	242	2,686	
女	9,030	4,149	4,036	3,056	900	8	72	113	4,881	

(注) 労働状態不詳を含むため総数と内訳が一致しない年がある。

◆ 労働力状態、年齢、男女別15歳以上人口

平成27年10月1日現在（単位：人）

区 分	総 数	労働力人口					
		総 数	就 業 者				休業者
			総 数	主に仕事	家事のほかに 仕事	通学のかた わら仕事	
総 数	17,618	10,052	9,697	8,473	1,030	18	
15 ～ 64 歳	10,417	8,443	8,116	7,312	672	18	
65 歳 以上	7,201	1,609	1,581	1,161	358	-	
男	8,589	5,903	5,661	5,417	130	10	
15 ～ 64 歳	5,550	4,852	4,631	4,524	46	10	
65 歳 以上	3,039	1,051	1,030	893	84	-	
女	9,029	4,149	4,036	3,056	900	8	
15 ～ 64 歳	4,867	3,591	3,485	2,788	626	8	
65 歳 以上	4,162	558	551	268	274	-	

休業者	完全 失業者	非労働力人口	うち			区 分
			家事	通学	その他	
176	355	7,566	2,355	713	4,498	総 数
114	327	1,974	865	713	396	15 ～ 64 歳
62	28	5,592	1,490	-	4,102	65 歳 以上
104	242	2,686	225	384	2,077	男
51	221	698	60	384	254	15 ～ 64 歳
53	21	1,988	165	-	1,823	65 歳 以上
72	113	4,880	2,130	329	2,421	女
63	106	1,276	805	329	142	15 ～ 64 歳
9	7	3,604	1,325	-	2,279	65 歳 以上

## ◆ 産業(大分類)、従業上の地位、男女別15歳以上就業者数

産 業 ( 大 分 類 )	総 数							総 数	雇 用 者
	総 数	雇 用 者	役 員	雇 人 の あ る 業 主	雇 人 の な い 業 主	家 族 従 業 者	家 庭 内 職 者		
<b>総 数</b>	9,661	7,678	320	250	853	535	25	5,637	4,405
農 業 , 林 業	675	198	6	21	271	179	-	388	118
う ち 農 業	600	136	3	19	265	177	-	322	64
漁 業	421	136	4	42	97	142	-	298	112
鉱 業	20	18	1	-	-	1	-	16	15
建 設 業	1,920	1,643	108	57	70	42	-	1,728	1,497
製 造 業	1,359	1,204	49	10	57	17	22	667	578
電 気 ・ ガ ス ・ 熱 供 給 ・ 水 道 業	12	11	-	-	1	-	-	12	11
情 報 通 信 業	42	38	3	-	1	-	-	23	20
運 輸 業 , 郵 便 業	370	340	12	3	11	4	-	339	313
卸 売 業 , 小 売 業	1,183	929	55	41	94	64	-	569	416
金 融 業 , 保 険 業	109	102	3	-	4	-	-	31	26
不 動 産 業 , 物 品 賃 貸 業	72	59	8	-	5	-	-	50	40
学 術 研 究 , 専 門 ・ 技 術 サ ー ビ ス 業	175	131	5	10	17	12	-	113	82
宿 泊 業 , 飲 食 サ ー ビ ス 業	433	343	10	30	16	34	-	126	79
生 活 関 連 サ ー ビ ス 業 , 娯 楽 業	236	127	4	14	73	17	1	81	49
教 育 , 学 習 支 援 業	366	341	2	1	20	2	-	152	144
医 療 , 福 祉	1,151	1,104	12	13	14	8	-	267	241
複 合 サ ー ビ ス 事 業	219	214	3	1	-	1	-	166	162
サ ー ビ ス 業 (他 に 分 類 さ れ な い も の)	482	325	35	7	101	12	2	316	208
公 務 (他 に 分 類 さ れ な い も の)	412	412	-	-	-	-	-	293	293
分 類 不 能 の 産 業	4	3	-	-	1	-	-	2	1

## ◆ 産業(大分類)別、15歳以上就業者数推移

各年10月1日現在 (単位:人)

産 業 ( 大 分 類 )	平成22年			平成27年		
	総 数	男	女	総 数	男	女
<b>総 数</b>	10,633	5,716	4,917	9,697	5,661	4,036
<b>第 1 次 産 業</b>	1,602	1,029	573	1,097	687	410
農 業 , 林 業	864	501	363	675	388	287
う ち 農 業	776	421	355	600	322	278
漁 業	738	528	210	422	299	123
<b>第 2 次 産 業</b>	3,013	1,817	1,196	3,306	2,417	889
鉱 業	17	14	3	20	16	4
建 設 業	1,034	929	105	1,923	1,731	192
製 造 業	1,962	874	1,088	1,363	670	693
<b>第 3 次 産 業</b>	6,018	2,870	3,148	5,294	2,557	2,737
電 気 ・ ガ ス ・ 熱 供 給 ・ 水 道 業	21	18	3	12	12	-
情 報 通 信 業	31	21	10	42	23	19
運 輸 業 , 郵 便 業	430	396	34	371	340	31
卸 売 業 , 小 売 業	1,603	780	823	1,185	570	615
金 融 業 , 保 険 業	137	48	89	109	31	78
不 動 産 業 , 物 品 賃 貸 業	51	31	20	72	50	22
学 術 研 究 , 専 門 ・ 技 術 サ ー ビ ス 業	117	78	39	175	113	62
宿 泊 業 , 飲 食 サ ー ビ ス 業	470	134	336	434	126	308
生 活 関 連 サ ー ビ ス 業 , 娯 楽 業	381	131	250	236	81	155
教 育 , 学 習 支 援 業	479	232	247	367	152	215
医 療 , 福 祉	1,232	275	957	1,155	267	888
複 合 サ ー ビ ス 事 業	169	110	59	219	166	53
サ ー ビ ス 業 (他 に 分 類 さ れ な い も の)	512	346	166	483	317	166
公 務 (他 に 分 類 さ れ な い も の)	339	244	95	412	293	119
分 類 不 能 の 産 業	46	26	20	22	16	6

平成27年10月1日現在（単位：人）

男					女							
役 員	雇 人 の あ る 業 主	雇 人 の な い 業 主	家 族 従 業 者	家 庭 内 職 者	総 数	雇 用 者	役 員	雇 人 の あ る 業 主	雇 人 の な い 業 主	家 族 従 業 者	家 庭 内 職 者	
	242	224	629	134	3	4,024	3,273	78	26	224	401	22
	6	21	213	30	-	287	80	-	-	58	149	-
	3	19	207	29	-	278	72	-	-	58	148	-
	4	42	96	44	-	123	24	-	-	1	98	-
	1	-	-	-	-	4	3	-	-	-	1	-
	82	57	70	22	-	192	146	26	-	-	20	-
	36	10	33	7	3	692	626	13	-	24	10	19
-	-	-	1	-	-	0	-	-	-	-	-	-
	2	-	1	-	-	19	18	1	-	-	-	-
	11	3	11	1	-	31	27	1	-	-	3	-
	42	34	64	13	-	614	513	13	7	30	51	-
	2	-	3	-	-	78	76	1	-	1	-	-
	5	-	5	-	-	22	19	3	-	-	-	-
	4	9	15	3	-	62	49	1	1	2	9	-
	7	23	10	7	-	307	264	3	7	6	27	-
	3	6	20	3	-	155	78	1	8	53	14	1
	1	-	7	-	-	214	197	1	1	13	2	-
	6	11	8	1	-	884	863	6	2	6	7	-
	3	1	-	-	-	53	52	-	-	-	1	-
	27	7	71	3	-	166	117	8	-	30	9	2
-	-	-	-	-	-	119	119	-	-	-	-	-
-	-	-	1	-	-	2	2	-	-	-	-	-

◆ 産業(大分類)別、15歳以上就業者数割合推移

各年10月1日現在（単位：％）

産 業 ( 大 分 類 )	平成22年			平成27年		
	総数	男	女	総数	男	女
総 数	100.0	53.8	46.2	100.0	58.4	41.6
第 1 次 産 業	15.1	9.7	5.4	11.3	7.1	4.2
農 業 , 林 業	8.1	4.7	3.4	7.0	4.0	3.0
漁 業	7.3	4.0	3.3	6.2	3.3	2.9
第 2 次 産 業	28.3	17.1	11.2	34.1	24.9	9.2
鉱 産 業	0.2	0.1	0.0	0.2	0.2	0.0
建 設 業	9.7	8.7	1.0	19.8	17.9	2.0
製 造 業	18.5	8.2	10.2	14.1	6.9	7.1
第 3 次 産 業	56.6	27.0	29.6	54.6	26.4	28.2
電 気 ・ ガ ス ・ 熱 供 給 ・ 水 道 業	0.2	0.2	0.0	0.1	0.1	-
情 報 通 信 業	0.3	0.2	0.1	0.4	0.2	0.2
運 輸 業 , 郵 便 業	4.0	3.7	0.3	3.8	3.5	0.3
卸 売 業 , 小 売 業	15.1	7.3	7.7	12.2	5.9	6.3
金 融 業 , 保 険 業	1.3	0.5	0.8	1.1	0.3	0.8
不 動 産 業 , 物 品 賃 貸 業	0.5	0.3	0.2	0.7	0.5	0.2
学 術 研 究 , 専 門 ・ 技 術 サ ー ビ ス 業	1.1	0.7	0.4	1.8	1.2	0.6
宿 泊 業 , 飲 食 サ ー ビ ス 業	4.4	1.3	3.2	4.5	1.3	3.2
生 活 関 連 サ ー ビ ス 業 , 娯 楽 業	3.6	1.2	2.4	2.4	0.8	1.6
教 育 , 学 習 支 援 業	4.5	2.2	2.3	3.8	1.6	2.2
医 療 , 福 祉	11.6	2.6	9.0	11.9	2.8	9.2
複 合 サ ー ビ ス 事 業	1.6	1.0	0.6	2.3	1.7	0.5
サ ー ビ ス 業 (他 に 分 類 さ れ な い も の)	4.8	3.3	1.6	5.0	3.3	1.7
公 務 (他 に 分 類 さ れ な い も の)	3.2	2.3	0.9	4.2	3.0	1.2
分 類 不 能 の 産 業	0.4	0.2	0.2	0.2	0.2	0.1

## 24 人 口

## ◆ 産業(大分類)、年齢別、男女別15歳以上就業者数

男女別 年齢別	総数	産							業			
		農業・ 林業	うち農業	漁業	鉱業	建設業	製造業	電気・ガ ス・水道業	情報通信 業	運輸業, 郵便業	卸売業, 小売業	
総数	9697	675	600	422	20	1923	1363	12	42	371	1185	
15～19歳	77	2	2	-	-	22	20	-	-	-	12	
20～24	409	14	12	5	2	83	73	3	2	5	55	
25～29	561	16	11	10	-	95	80	-	5	12	82	
30～34	723	20	12	18	-	123	116	-	4	25	98	
35～39	886	17	12	21	2	165	127	1	7	31	128	
40～44	1048	30	17	15	1	181	149	1	5	43	152	
45～49	1124	38	33	31	3	183	156	-	9	72	162	
50～54	1100	35	31	39	1	185	177	-	3	55	144	
55～59	1084	55	44	47	2	234	183	4	1	54	101	
60～64	1104	89	81	62	2	307	155	1	4	52	110	
65～69	828	94	87	90	3	231	88	2	2	18	64	
70～74	411	100	97	36	3	88	24	-	-	3	45	
75～79	204	86	84	29	-	19	12	-	-	1	24	
80～84	91	48	46	14	-	7	2	-	-	-	2	
85歳以上	47	31	31	5	1	-	1	-	-	-	6	
男	5661	388	322	299	16	1731	670	12	23	-	-	
15～19	58	2	2	-	-	22	15	-	-	-	9	
20～24	241	12	11	4	2	82	32	3	-	5	32	
25～29	325	12	8	8	-	86	37	-	3	10	45	
30～34	393	15	9	15	-	98	60	-	3	20	40	
35～39	538	14	9	17	1	144	77	1	3	30	69	
40～44	582	16	6	11	1	154	84	1	2	36	74	
45～49	613	24	19	19	3	163	84	-	4	65	63	
50～54	595	18	14	26	1	166	80	-	2	51	65	
55～59	623	21	11	24	1	216	84	4	-	51	49	
60～64	663	50	42	48	1	277	54	1	4	50	48	
65～69	552	58	52	71	3	215	42	2	2	18	29	
70～74	262	50	47	24	2	83	11	-	-	3	28	
75～79	131	50	48	22	-	18	7	-	-	1	14	
80～84	58	28	26	8	-	7	2	-	-	-	2	
85歳以上	27	18	18	2	1	-	1	-	-	-	3	
女	4036	287	278	123	4	192	693	0	19	31	615	
15～19	19	-	-	-	-	-	5	-	-	-	3	
20～24	168	2	1	1	-	1	41	-	2	-	23	
25～29	236	4	3	2	-	9	43	-	2	2	37	
30～34	330	5	3	3	-	25	56	-	1	5	58	
35～39	348	3	3	4	1	21	50	-	4	1	59	
40～44	466	14	11	4	-	27	65	-	3	7	78	
45～49	511	14	14	12	-	20	72	-	5	7	99	
50～54	505	17	17	13	-	19	97	-	1	4	79	
55～59	461	34	33	23	1	18	99	-	1	3	52	
60～64	441	39	39	14	1	30	101	-	-	2	62	
65～69	276	36	35	19	-	16	46	-	-	-	35	
70～74	149	50	50	12	1	5	13	-	-	-	17	
75～79	73	36	36	7	-	1	5	-	-	-	10	
80～84	33	20	20	6	-	-	-	-	-	-	-	
85歳以上	20	13	13	3	-	-	-	-	-	-	3	

平成27年10月1日現在(単位:人)

分 類											男女別 年齢別
金融業, 保険業	不動産業, 物品賃貸業	学術研究, 専門・技術 サービス業	宿泊業, 飲 食サービス 業	生活関連 サービス 業, 娯楽業	教育, 学習 支援業	医療, 福 祉	複合サー ビス事業	サービス業(他に 分類されないもの)	公務(他に分類 されないもの)	分類不能 の産業	
109	72	175	434	236	367	1155	219	483	412	22	総 数
1	1	-	5	3	-	4	4	1	2	-	15~19歳
7	3	2	24	10	14	52	6	19	28	2	20~24
4	4	6	25	9	28	89	11	28	57	-	25~29
5	6	6	36	25	31	121	12	29	48	-	30~34
14	6	15	39	28	24	132	27	43	55	4	35~39
22	18	29	40	21	45	143	42	50	58	3	40~44
18	2	31	42	25	69	155	32	42	53	1	45~49
14	10	19	56	20	64	148	31	66	33	-	50~54
12	14	17	51	22	52	133	30	39	32	1	55~59
9	5	24	52	34	22	97	6	49	22	2	60~64
3	1	19	36	21	8	58	13	54	18	5	65~69
-	-	6	18	15	5	19	4	38	6	1	70~74
-	1	-	6	3	2	4	1	15	-	1	75~79
-	1	1	4	-	3	-	-	7	-	2	80~84
-	-	-	-	-	-	-	-	3	-	-	85歳以上
31	50	113	126	81	152	267	166	317	293	16	男
-	1	-	2	3	-	1	1	1	1	-	15~19
1	3	1	8	4	4	19	5	10	13	1	20~24
-	2	3	10	6	8	32	7	20	36	-	25~29
1	4	5	14	11	15	29	11	18	34	-	30~34
4	5	9	17	11	11	35	21	31	37	1	35~39
6	8	15	10	6	21	30	31	30	43	3	40~44
4	1	19	12	9	25	29	23	28	37	1	45~49
4	6	13	18	4	28	21	23	39	30	-	50~54
6	13	15	12	10	19	27	23	23	25	-	55~59
4	4	16	8	8	10	17	6	38	17	2	60~64
1	1	11	7	4	4	17	12	36	15	4	65~69
-	-	5	3	5	4	8	3	27	5	1	70~74
-	1	-	4	-	1	2	-	10	-	1	75~79
-	1	1	1	-	2	-	-	4	-	2	80~84
-	-	-	-	-	-	-	-	2	-	-	85歳以上
78	22	62	308	155	215	888	53	166	119	6	女
1	-	-	3	-	-	3	3	-	1	-	15~19
6	-	1	16	6	10	33	1	9	15	1	20~24
4	2	3	15	3	20	57	4	8	21	-	25~29
4	2	1	22	14	16	92	1	11	14	-	30~34
10	1	6	22	17	13	97	6	12	18	3	35~39
16	10	14	30	15	24	113	11	20	15	-	40~44
14	1	12	30	16	44	126	9	14	16	-	45~49
10	4	6	38	16	36	127	8	27	3	-	50~54
6	1	2	39	12	33	106	7	16	7	1	55~59
5	1	8	44	26	12	80	-	11	5	-	60~64
2	-	8	29	17	4	41	1	18	3	1	65~69
-	-	1	15	10	1	11	1	11	1	-	70~74
-	-	-	2	3	1	2	1	5	-	-	75~79
-	-	-	3	-	1	-	-	3	-	-	80~84
-	-	-	-	-	-	-	-	1	-	-	85歳以上

## ◆ 職業(大分類)、男女別15歳以上就業者数

平成27年10月1日現在 (単位:人)

コ ミ ュ ニ テ イ 別		総数	矢作町	横田町	竹駒町	気仙町	高田町	米崎町	小友町	広田町
<b>総 数</b>		9,697	849	987	987	654	2,070	1,610	1,046	1,494
総 数	A 管理的職業従事者	217	22	18	24	13	55	42	24	19
	B 専門的・技術的職業従事者	1,143	71	96	124	64	323	219	125	121
	C 事務従事者	1,321	95	124	151	69	372	202	138	170
	D 販売従事者	865	80	59	82	66	218	142	94	124
	E サービス職業従事者	1,062	88	92	106	74	271	167	99	165
	F 保安職業従事者	120	8	15	5	9	32	21	13	17
	G 農林漁業従事者	1,061	96	120	59	105	104	199	111	267
	H 生産工程従事者	1,405	128	141	181	118	262	207	143	225
	I 輸送・機械運転従事者	570	66	82	50	44	94	77	58	99
	J 建設・採掘従事者	1,294	125	176	139	56	195	227	178	198
	K 運搬・清掃・包装等従事者	618	68	61	59	36	139	106	60	89
	L 分類不能の職業	21	2	3	7	-	5	1	3	-
	男	計	5,661	504	637	559	378	1,159	933	631
A 管理的職業従事者		188	19	12	23	11	51	34	21	17
B 専門的・技術的職業従事者		521	26	60	62	23	154	95	57	44
C 事務従事者		535	43	61	60	23	156	76	50	66
D 販売従事者		420	40	30	43	33	105	71	47	51
E サービス職業従事者		259	16	19	31	17	67	43	26	40
F 保安職業従事者		113	8	15	5	9	29	20	12	15
G 農林漁業従事者		688	64	76	34	80	66	118	73	177
H 生産工程従事者		739	62	66	84	67	159	122	79	100
I 輸送・機械運転従事者		560	64	81	49	43	92	77	57	97
J 建設・採掘従事者		1,277	123	175	135	55	195	223	175	196
K 運搬・清掃・包装等従事者		346	38	39	28	17	82	53	32	57
L 分類不能の職業		15	1	3	5	-	3	1	2	-
女	計	4,036	345	350	428	276	911	677	415	634
	A 管理的職業従事者	29	3	6	1	2	4	8	3	2
	B 専門的・技術的職業従事者	622	45	36	62	41	169	124	68	77
	C 事務従事者	786	52	63	91	46	216	126	88	104
	D 販売従事者	445	40	29	39	33	113	71	47	73
	E サービス職業従事者	803	72	73	75	57	204	124	73	125
	F 保安職業従事者	7	-	-	-	-	3	1	1	2
	G 農林漁業従事者	373	32	44	25	25	38	81	38	90
	H 生産工程従事者	666	66	75	97	51	103	85	64	125
	I 輸送・機械運転従事者	10	2	1	1	1	2	-	1	2
	J 建設・採掘従事者	17	2	1	4	1	-	4	3	2
	K 運搬・清掃・包装等従事者	272	30	22	31	19	57	53	28	32
	L 分類不能の職業	6	1	-	2	-	2	-	1	-



## ◆ 世帯の経済構成別一般世帯数

平成27年10月1日現在

コ ミ ュ ニ テ イ 別	総数	矢作町	横田町	竹駒町	気仙町	高田町	米崎町	小友町	広田町
総 数	7,278	650	667	775	477	1,721	1,186	791	1,011
農 林 漁 業 就 業 者 世 帯	319	28	38	25	28	45	58	34	63
農 林 漁 業 ・ 業 主 世 帯	216	19	27	17	14	23	42	27	47
農 林 漁 業 ・ 雇 用 者 世 帯	103	9	11	8	14	22	16	7	16
農 林 漁 業 ・ 非 農 林 漁 業 就 業 者 混 合 世 帯	438	43	58	23	38	45	75	50	106
農 林 漁 業 ・ 業 主 混 合 世 帯	186	19	31	5	11	11	47	19	43
農 林 漁 業 ・ 雇 用 者 混 合 世 帯	116	14	7	5	20	14	4	12	40
非 農 林 漁 業 ・ 業 主 混 合 世 帯	17	3	-	-	-	7	3	1	3
非 農 林 漁 業 ・ 雇 用 者 混 合 世 帯	119	7	20	13	7	13	21	18	20
非 農 林 漁 業 就 業 者 世 帯	4,618	381	421	515	281	1,171	755	513	581
非 農 林 漁 業 ・ 業 主 世 帯	336	32	32	34	16	95	46	35	46
非 農 林 漁 業 ・ 雇 用 者 世 帯	3,994	323	361	449	241	1,023	658	447	492
非 農 林 漁 業 ・ 業 主 ・ 雇 用 者 世 帯 (世帯の主な就業者が業主)	177	18	14	19	16	33	29	18	30
非 農 林 漁 業 ・ 業 主 ・ 雇 用 者 世 帯 (世帯の主な就業者が雇用者)	111	8	14	13	8	20	22	13	13
非 就 業 者 世 帯	1,872	194	147	205	130	453	293	192	258
分 類 不 能 の 世 帯	31	4	3	7	-	7	5	2	3

## ◆ 従業地・通学地による常住市区町村別15歳以上就業者数及び15歳以上通学者数

平成27年10月1日現在（単位：人）

従業地・通学地による常住市区町村	総 数			男			女		
	総 数	15歳以上 就 業 者	15歳以上 通 学 者	総 数	15歳以上 就 業 者	15歳以上 通 学 者	総 数	15歳以上 就 業 者	15歳以上 通 学 者
当地で従業・通学する	9,518	8,938	580	5,493	5,198	295	4,025	3,740	285
自市町村に常住	7,266	6,863	403	4,006	3,792	214	3,260	3,071	189
自 宅	1,190	1,190	-	666	666	-	524	524	-
自 宅 外	6,076	5,673	403	3,340	3,126	214	2,736	2,547	189
他市区町村に常住	2,251	2,074	177	1,487	1,406	81	765	669	96
県 内	1,787	1,611	176	1,106	1,025	81	681	586	95
盛 岡 市	39	39	-	33	33	-	6	6	-
大 船 渡 市	1,209	1,053	156	708	635	73	501	418	83
遠 野 市	31	31	-	27	27	-	4	4	-
一 関 市	117	116	1	83	83	-	34	33	1
釜 石 市	7	7	-	7	7	-	0	-	-
住 田 町	273	254	19	154	146	8	119	108	11
その他の市町村	111	111	-	94	94	-	17	17	-
他 県	464	463	1	381	381	0	84	83	1
北 海 道	24	24	-	24	24	-	1	1	-
青 森 県	34	34	-	34	34	-	0	-	-
宮 城 県	279	278	1	202	202	-	77	76	1
秋 田 県	18	18	-	17	17	-	1	1	-
山 形 県	6	6	-	5	5	-	1	1	-
福 島 県	4	4	-	3	3	-	1	1	-
茨 城 県	5	5	-	5	5	-	0	-	-
栃 木 県	2	2	-	2	2	-	0	-	-
群 馬 県	0	-	-	0	-	-	0	-	-
埼 玉 県	10	10	-	9	9	-	1	1	-
千 葉 県	5	5	-	5	5	-	0	-	-
東 京 都	14	14	-	13	13	-	1	1	-
神 奈 川 県	11	11	-	11	11	-	0	-	-
その他の都道府県	52	52	-	51	51	-	1	1	-

## ◆ 常住地による従業・通学市町村別15歳以上就業者数及び通学者数

平成27年10月1日現在（単位：人）

常住地による 従業・通学市町村	総 数			男			女		
	総 数	15歳以上 就 業 者	15歳以上 通 学 者	総 数	15歳以上 就 業 者	15歳以上 通 学 者	総 数	15歳以上 就 業 者	15歳以上 通 学 者
当市に常住する 就業者・通学者	10,359	9,653	706	6,008	5,629	379	4,351	4,024	327
当市で従業・通学	7,266	6,863	403	4,006	3,792	214	3,260	3,071	189
自 宅	1,190	1,190	-	666	666	-	524	524	-
自 宅 外	6,076	5,673	403	3,340	3,126	214	2,736	2,547	189
他市町村で従業・通学	3,093	2,790	303	2,002	1,837	165	1,091	953	138
県 内	2,505	2,245	260	1,550	1,406	144	955	839	116
盛 岡 市	29	12	17	16	9	7	13	3	10
大 船 渡 市	1,996	1,806	190	1,216	1,112	104	780	694	86
遠 野 市	19	17	2	15	13	2	4	4	-
一 関 市	66	60	6	44	40	4	22	20	2
釜 石 市	56	56	-	44	44	-	12	12	-
住 田 町	285	253	32	168	150	18	117	103	14
その他の市町村	54	41	13	47	38	9	7	3	4
他 県	588	545	43	452	431	21	136	114	22
北 海 道	12	10	2	12	10	2	0	-	-
青 森 県	7	2	5	5	1	4	2	1	1
宮 城 県	405	386	19	285	278	7	120	108	12
秋 田 県	5	-	5	1	-	1	4	-	4
山 形 県	2	-	2	2	-	2	0	-	-
福 島 県	16	15	1	15	15	-	1	-	1
茨 城 県	11	11	-	11	11	-	0	-	-
栃 木 県	0	-	-	0	-	-	0	-	-
群 馬 県	2	1	1	1	-	1	1	1	-
埼 玉 県	6	3	3	4	3	1	2	-	2
千 葉 県	13	12	1	12	11	1	1	1	-
東 京 都	47	43	4	43	41	2	4	2	2
神 奈 川 県	20	20	-	20	20	-	0	-	-
その他の都道府県	42	42	-	41	41	-	1	1	-

## ◆ 常住地又は従業地・通学地による年齢、男女別人口及び15歳以上就業者数

男女・年齢 (15区分)	常住地による人口						常住地による	
	総数 (夜間人口)	従業も 通学も していない	自宅 で 従業	自宅外 前高田 市で 従業・ 通学	陸前高 田市 で 従業・ 通学	他県 で 従業・ 通学	他県 で 従業・ 通学	総数
総数	19,511	7,958	1,190	7,259	2,517	587	9,653	5,673
15歳未満	1,946	750	-	1,183	13	-	0	-
15～19歳	773	36	-	450	263	24	76	54
20～24	500	55	7	261	136	41	406	254
25～29	649	87	15	333	168	46	559	333
30～34	827	107	46	433	207	34	720	433
35～39	979	100	60	515	266	38	878	515
40～44	1,174	132	46	620	309	67	1,041	620
45～49	1,240	119	79	660	317	65	1,121	660
50～54	1,266	167	92	681	268	58	1,099	681
55～59	1,339	259	98	682	237	63	1,080	682
60～64	1,627	526	169	661	179	92	1,100	661
65～69	1,687	864	182	485	109	47	824	485
70～74	1,514	1,103	152	214	35	10	411	214
75～79	1,396	1,195	131	59	9	2	202	59
80～84	1,249	1,159	71	18	1	-	90	18
85歳以上	1,345	1,299	42	4	-	-	46	4
男	9,543	2,930	666	3,933	1,561	453	5,629	3,126
15歳未満	991	386	-	593	11	1	-	-
15～19	431	18	-	251	151	11	57	41
20～24	285	24	5	155	79	22	240	151
25～29	363	38	11	183	104	27	324	183
30～34	425	34	27	227	116	21	391	227
35～39	569	34	42	297	169	27	535	297
40～44	617	42	23	326	184	42	575	326
45～49	658	47	49	316	194	52	611	316
50～54	651	57	49	335	164	46	594	335
55～59	700	80	39	367	155	59	620	367
60～64	822	161	100	363	112	86	660	363
65～69	842	294	104	313	84	47	548	313
70～74	695	433	76	148	28	10	262	148
75～79	611	482	77	41	9	2	129	41
80～84	501	444	41	15	1	-	57	15
85歳以上	382	356	23	3	-	-	26	3
女	9,971	5,028	524	3,326	957	136	4,024	2,547
15歳未満	956	364	-	590	2	-	-	-
15～19	342	18	-	199	112	13	19	13
20～24	215	31	2	106	57	19	166	103
25～29	286	49	4	150	64	19	235	150
30～34	402	73	19	206	91	13	329	206
35～39	410	66	18	218	97	11	343	218
40～44	557	90	23	294	125	25	466	294
45～49	582	72	30	344	123	13	510	344
50～54	615	110	43	346	104	12	505	346
55～59	639	179	59	315	82	4	460	315
60～64	805	365	69	298	67	6	440	298
65～69	846	570	78	172	25	1	276	172
70～74	819	670	76	66	7	-	149	66
75～79	786	713	54	18	1	-	73	18
80～84	748	715	30	3	-	-	33	3
85歳以上	963	943	19	1	-	-	20	1

労働力状態「不詳」を含む

平成27年10月1日現在（単位：人）

就 業 者 数			従業地・通学地による人口			従業地による就業者数			男女・年齢 (15区分)
県内他市 町村で従業	他 県 で 従 業	総 数 (昼間人口)	県内他市 町村に常住	他 県 に 住 居	総 数	県内他市 町村に常住	他 県 に 住 居		
2,245	545	18,665	1,792	466	8,938	1,611	464	総 数	
-	-	1,939	5	1	-	-	-	15歳未満	
19	3	679	189	4	70	13	3	15～19歳	
123	22	412	81	8	350	81	8	20～24	
166	45	605	141	29	518	141	29	25～29	
207	34	776	155	35	669	155	35	30～34	
266	37	887	167	45	787	167	45	35～39	
309	66	1,061	212	51	929	212	51	40～44	
317	65	1,123	196	69	1,004	196	69	45～49	
268	58	1,195	200	55	1,028	200	55	50～54	
237	63	1,274	180	55	1,015	180	55	55～59	
178	92	1,576	164	56	1,050	164	56	60～64	
109	48	1,644	70	43	780	70	43	65～69	
35	10	1,502	21	12	399	21	12	70～74	
10	2	1,397	9	3	202	9	3	75～79	
1	-	1,249	1	-	90	1	-	80～84	
-	-	1,346	1	-	47	1	-	85歳以上	
1,406	431	9,025	1,114	382	5,198	1,025	381	男	
-	-	988	8	1	-	-	-	15歳未満	
14	2	359	87	3	50	6	3	15～19	
74	10	236	44	8	208	44	8	20～24	
103	27	337	81	24	299	81	24	25～29	
116	21	415	98	29	381	98	29	30～34	
169	27	499	90	36	465	90	36	35～39	
184	42	562	129	42	520	129	42	40～44	
194	52	590	120	58	543	120	58	45～49	
164	46	607	119	47	550	119	47	50～54	
155	59	651	126	39	571	126	39	55～59	
111	86	804	131	49	643	131	49	60～64	
84	47	796	54	31	502	54	31	65～69	
28	10	687	18	12	254	18	12	70～74	
9	2	610	7	3	128	7	3	75～79	
1	-	501	1	-	57	1	-	80～84	
-	-	383	1	-	27	1	-	85歳以上	
839	114	9,648	686	84	3,740	586	83	女	
-	-	959	5	-	-	-	-	15歳未満	
5	1	320	102	1	20	7	-	15～19	
49	12	176	37	-	142	37	-	20～24	
63	18	268	60	5	219	60	5	25～29	
91	13	361	57	6	288	57	6	30～34	
97	10	388	77	9	322	77	9	35～39	
125	24	499	83	9	409	83	9	40～44	
123	13	533	76	11	461	76	11	45～49	
104	12	588	81	8	478	81	8	50～54	
82	4	623	54	16	444	54	16	55～59	
67	6	772	33	7	407	33	7	60～64	
25	1	848	16	12	278	16	12	65～69	
7	-	815	3	-	145	3	-	70～74	
1	-	787	2	-	74	2	-	75～79	
-	-	748	-	-	33	-	-	80～84	
-	-	963	-	-	20	-	-	85歳以上	

## 国勢調査コミュニティ別結果

## ◆ 世帯の種類・世帯人員別世帯数及び世帯人員

コミュニティ別	総 数		一般世帯					
			世帯数					
	世帯数	世帯人員	総 数	世帯人員 1 人	2 人	3 人	4 人	5 人
平成 17 年	7,807	24,709	7,784	1,377	2,031	1,593	1,177	698
平成 22 年	7,785	23,300	7,767	1,602	2,132	1,661	1,048	628
平成 27 年	7,487	19,758	7,278	2,154	1,964	1,370	865	470
高 田	1,735	4,596	1,721	586	499	298	187	91
今 泉	13	31	13	4	3	5	-	-
長 部	464	1,312	464	99	129	116	51	36
広 田	1,011	3,172	1,011	174	262	207	162	103
小 友	796	2,076	791	243	207	147	101	40
米 崎	1,189	3,090	1,186	379	302	208	136	78
下 矢 作	426	1,097	399	84	136	84	42	31
矢 作	152	393	152	45	35	36	20	10
生 出	99	274	99	21	28	21	16	9
竹 駒	825	1,936	775	288	187	136	77	43
横 田	777	1,781	667	231	176	112	73	29

## ◆ 住宅の種類・住宅の所有の関係別一般世帯数並びに一般世帯人員、及び延べ面積

コミュニティ別	総 数	住 宅 に 住 む			
		総 数	世 帯 人 員	総 延 べ 面 積	1世帯当たり 延べ面積(m <sup>2</sup> )
平成 17 年	7,784	7,762	24,313	1,097,668.0	141.4
平成 22 年	7,767	7,711	22,758	...	...
平成 27 年	7,278	6,792	19,008	...	...
高 田	1,721	1,678	4,063	...	...
今 泉	13	13	31	...	...
長 部	464	449	1,312	...	...
広 田	1,011	999	3,172	...	...
小 友	791	722	2,063	...	...
米 崎	1,186	1,071	3,081	...	...
下 矢 作	399	385	1,070	...	...
矢 作	152	147	393	...	...
生 出	99	98	274	...	...
竹 駒	775	671	1,878	...	...
横 田	667	559	1,671	...	...

各年10月1日現在

			施設等の世帯		コミュニティ別
6人	7人以上	世帯人員	世帯数	世帯人員	
555	353	24,341	21	362	平成17年
416	280	22,758	18	542	平成22年
260	195	19,008	209	750	平成27年
41	19	4,063	14	533	高田
1	-	31	-	-	今泉
16	17	1,312	-	-	長部
57	46	3,172	-	-	広田
24	29	2,063	5	13	小友
50	33	3,081	3	9	米崎
16	6	1,070	27	27	下矢作
2	4	393	-	-	矢作
3	1	274	-	-	生出
30	14	1,878	50	58	竹駒
20	26	1,671	110	110	横田

各年10月1日現在

一般世帯					住宅以外に住む一般世帯	コミュニティ別
持ち家	公営・公団・公社の借家	民営の家の借	給与住宅	間借り		
6,564	432	630	97	39	22	平成17年
6,476	368	729	70	68	56	平成22年
4,580	1,564	456	131	61	486	平成27年
776	611	209	68	14	43	高田
12	-	-	-	1	-	今泉
325	109	4	8	3	15	長部
866	105	16	6	6	12	広田
543	120	46	10	3	69	小友
726	223	87	21	14	115	米崎
288	71	20	3	3	14	下矢作
128	15	2	1	1	5	矢作
97	-	1	-	-	1	生出
410	184	59	11	7	104	竹駒
409	126	12	3	9	108	横田

## ◆人口、人口割合及び各種人口指数

各年10月1日現在(単位：人)

コミュニ ティ別	人 口				人 口 割 合			人 口 指 数			
	総 数	0 ～ 14 歳	15 ～ 64 歳	65 歳 以 上	0 ～ 14 歳	15 ～ 64 歳	65 歳 以 上	年 少 人口指数	老 年 人口指数	従 属 人口指数	老年化 指 数
平成 7	26,129	4,346	15,918	5,865	16.6	60.9	22.4	27.3	36.8	64.1	135.0
平成 12	25,676	3,672	15,163	6,841	14.3	59.1	26.6	24.2	45.1	69.3	186.3
平成 17	24,703	3,256	13,919	7,528	13.2	56.3	30.5	15.2	54.1	77.5	231.2
平成 22	23,298	2,732	12,441	8,125	11.7	53.4	34.9	13.8	65.3	87.3	297.4
平成 27	19,758	1,951	10,472	7,230	9.9	53.0	36.6	18.6	69.0	87.7	370.6
高 田	4,584	468	2,452	1,664	10.2	53.5	36.3	10.9	67.9	86.9	355.6
今 泉	31	1	16	14	3.2	51.6	45.2	-3.2	87.5	93.8	1400.0
長 部	1,307	109	690	508	8.3	52.8	38.9	7.2	73.6	89.4	466.1
広 田	3,172	304	1,610	1,258	9.6	50.8	39.7	11.1	78.1	97.0	413.8
小 友	2,075	196	1,077	802	9.4	51.9	38.7	9.7	74.5	92.7	409.2
米 崎	3,072	379	1,655	1,038	12.3	53.9	33.8	15.9	62.7	85.6	273.9
下矢作	1,095	91	585	419	8.3	53.4	38.3	5.7	71.6	87.2	460.4
矢 作	393	24	194	175	6.1	49.4	44.5	1.3	90.2	102.6	729.2
生 出	274	16	125	133	5.8	45.6	48.5	4.4	106.4	119.2	831.3
竹 駒	1,900	200	1,087	613	10.5	57.2	32.3	11.1	56.4	74.8	306.5
横 田	1,750	163	981	606	9.3	56.1	34.6	8.9	61.8	78.4	371.8
不 詳	105										

注)

1. 年少人口指数とは、生産年齢人口(15～64歳)に対する年少人口(0～14歳)の百分比

$$\frac{0\sim14\text{歳人口}}{15\sim64\text{歳人口}} \times 100$$

2. 老年人口指数とは、生産年齢人口に対する老年人口(65歳以上)の百分比

$$\frac{65\text{歳以上人口}}{15\sim64\text{歳人口}} \times 100$$

3. 従属人口指数とは、生産年齢人口に対する年少人口と老年人口の和の百分比

$$\frac{(0\sim14\text{歳人口}) + (65\text{歳以上人口})}{15\sim64\text{歳人口}} \times 100$$

4. 老年化指数とは、年少人口に対する老年人口の百分比

$$\frac{65\text{歳以上人口}}{0\sim14\text{歳人口}} \times 100$$



## ◆ 年齢別、男女別人口

各年10月1日現在（単位：人）

コミュニティ別		総 数	0～4歳	5～9	10～14	15～19	20～24	25～29	30～34
平成 17 年		24,709	928	1,075	1,253	1,040	747	1,083	1,258
平成 22 年		23,300	686	970	1,076	935	556	824	1,037
平成 27 年		19,758	507	603	841	788	509	654	830
総 数	高田	4,596	100	135	233	238	102	148	176
	今泉	31	1	-	-	-	3	1	2
	長部	1,312	28	26	55	57	38	39	50
	広田	3,172	94	102	108	103	76	105	168
	小米	2,076	68	52	76	71	51	61	85
	下矢	3,090	109	128	142	114	90	112	154
	矢作	1,097	11	24	56	47	25	39	29
	矢作	393	8	6	10	11	12	16	7
	生出	274	4	8	4	9	3	2	5
	竹駒	1,936	45	62	93	91	58	75	87
横田	1,781	39	60	64	47	51	56	67	
計		9,736	259	325	407	441	290	366	427
男	高田	2,165	50	68	117	130	59	83	98
	今泉	19	-	-	-	-	1	1	2
	長部	627	13	16	24	38	23	20	25
	広田	1,520	51	58	58	55	41	60	82
	小米	1,016	26	27	36	38	31	35	45
	下矢	1,581	61	66	59	67	55	67	76
	矢作	532	7	12	28	26	10	20	14
	矢作	202	5	2	7	8	10	11	3
	生出	135	-	4	3	5	2	1	2
	竹駒	963	24	33	48	49	26	32	43
横田	976	22	39	27	25	32	36	37	
計		10,022	248	278	434	347	219	288	403
女	高田	2,431	50	67	116	108	43	65	78
	今泉	12	1	-	-	-	2	-	-
	長部	685	15	10	31	19	15	19	25
	広田	1,652	43	44	50	48	35	45	86
	小米	1,060	42	25	40	33	20	26	40
	下矢	1,509	48	62	83	47	35	45	78
	矢作	565	4	12	28	21	15	19	15
	矢作	191	3	4	3	3	2	5	4
	生出	139	4	4	1	4	1	1	3
	竹駒	973	21	29	45	42	32	43	44
横田	805	17	21	37	22	19	20	30	

## 36 人 口

コミュニティ別		35～39歳	40～44	45～49	50～54	55～59	60～64	65～69
平成 17 年		1,305	1,427	1,518	1,780	1,909	1,852	1,881
平成 22 年		1,293	1,318	1,400	1,486	1,705	1,887	1,841
平成 27 年		1,001	1,190	1,252	1,271	1,346	1,631	1,698
総 数	高 田	233	302	332	335	285	301	346
	今 泉	2	-	3	2	1	2	4
	長 部	65	74	66	85	94	122	131
	広 田	141	154	176	211	226	250	315
	小 友	112	121	127	148	142	159	182
	米 崎	196	189	201	151	189	259	290
	下 矢	54	75	64	62	80	110	96
	矢 作	16	11	16	34	28	43	32
	生 出	13	16	18	10	20	29	25
	竹 駒	103	134	128	118	127	166	152
横 田	66	114	121	115	154	190	125	
計		582	630	664	654	705	825	851
男	高 田	132	148	158	171	143	144	173
	今 泉	2	-	1	1	1	1	4
	長 部	42	35	34	38	45	57	61
	広 田	82	86	90	100	107	119	159
	小 友	64	65	69	74	85	74	90
	米 崎	117	106	110	83	90	125	156
	下 矢	31	33	36	32	41	65	44
	矢 作	12	7	8	12	20	19	18
	生 出	6	12	7	6	10	18	11
	竹 駒	56	74	70	63	71	89	66
横 田	38	64	81	74	92	114	69	
計		419	560	588	617	641	806	847
女	高 田	101	154	174	164	142	157	173
	今 泉	-	-	2	1	-	1	-
	長 部	23	39	32	47	49	65	70
	広 田	59	68	86	111	119	131	156
	小 友	48	56	58	74	57	85	92
	米 崎	79	83	91	68	99	134	134
	下 矢	23	42	28	30	39	45	52
	矢 作	4	4	8	22	8	24	14
	生 出	7	4	11	4	10	11	14
	竹 駒	47	60	58	55	56	77	86
横 田	28	50	40	41	62	76	56	

各年10月1日現在（単位：人）

70～74歳	75～79	80～84	85～89	90～94	95～99	100歳以上	不詳	コミュニティ別	
1,941	1,613	1,106	625	278	78	6	6	平成17年	
1,844	1,785	1,403	788	344	106	14	2	平成22年	
1,520	1,410	1,256	809	396	122	19	105	平成27年	
340	311	259	205	140	52	11	12	総 数	高 田
3	4	3	-	-	-	-	-		今 泉
94	95	96	56	29	7	-	5		長 部
233	247	220	154	67	20	2	-		広 田
174	164	145	82	43	10	2	1		小 友
249	215	164	79	30	10	1	18		米 崎
108	74	77	43	15	5	1	2		下 矢
28	40	39	24	9	3	-	-		矢 作
21	23	31	23	8	2	-	-		生 出
134	121	119	61	17	8	1	36		竹 駒
136	116	103	82	38	5	1	31	横 田	
700	622	508	262	97	22	2	97	計	
148	143	102	50	29	9	1	9	男	高 田
-	3	2	-	-	-	-	-		今 泉
50	41	31	19	8	2	-	5		長 部
117	88	94	53	16	4	-	-		広 田
75	71	67	29	12	1	1	1		小 友
115	102	73	26	7	2	-	18		米 崎
45	40	28	15	4	1	-	-		下 矢
14	12	22	10	2	-	-	-		矢 作
10	12	10	12	4	-	-	-		生 出
60	57	46	16	5	2	-	33		竹 駒
66	53	33	32	10	1	-	31	横 田	
820	788	748	547	299	100	17	8	計	
192	168	157	155	111	43	10	3	女	高 田
3	1	1	-	-	-	-	-		今 泉
44	54	65	37	21	5	-	-		長 部
116	159	126	101	51	16	2	-		広 田
99	93	78	53	31	9	1	-		小 友
134	113	91	53	23	8	1	-		米 崎
63	34	49	28	11	4	1	2		下 矢
14	28	17	14	7	3	-	-		矢 作
11	11	21	11	4	2	-	-		生 出
74	64	73	45	12	6	1	3		竹 駒
70	63	70	50	28	4	1	-	横 田	

## ◆産業(大分類)別、15歳以上就業者数

コ ミ ユ ニ テ イ 別	総 数	農 業	林 業	漁 業	鉱業、採石業、 砂利採取業	建 設 業	製 造 業	電 気 ・ ガ ス ・ 水 道 業	情 報 通 信 業	報 道 通 信 業	運 輸 業 ・ 郵 便 業	卸 売 業 ・ 小 売 業
総 数	9,697	600	75	422	20	1,923	1,363	12	42	371	1,185	
総 数	高 田	2,070	86	7	18	8	326	263	2	8	62	283
	今 泉	14	2	-	-	-	2	6	-	-	-	-
	長 部	640	19	5	70	2	90	118	1	5	29	81
	広 田	1,494	40	5	226	1	274	199	1	2	70	176
	小 友	1,046	56	3	60	-	243	133	3	8	41	123
	米 崎	1,610	155	5	42	-	330	181	3	5	58	214
	下矢作	536	32	6	2	-	115	96	-	2	35	59
	矢 作	190	17	6	-	1	32	30	-	2	8	27
	生 出	123	24	10	-	-	19	13	-	-	8	13
	竹 駒	987	54	9	3	5	202	182	1	9	35	109
横 田	987	115	19	1	3	290	142	1	1	25	100	
男	計	5,661	322	66	299	16	1,731	670	12	23	340	570
	高 田	1,159	45	6	16	6	277	150	2	5	55	141
	今 泉	11	2	-	-	-	2	5	-	-	-	-
	長 部	367	12	5	50	2	76	62	1	2	29	37
	広 田	860	11	4	159	1	243	85	1	-	66	81
	小 友	631	33	2	41	-	222	67	3	5	35	56
	米 崎	933	83	4	29	-	301	96	3	4	55	101
	下矢作	314	18	5	1	-	105	50	-	-	31	28
	矢 作	115	11	6	-	1	32	12	-	1	8	16
	生 出	75	13	10	-	-	19	5	-	-	8	5
竹 駒	559	27	9	2	3	181	76	1	6	30	54	
横 田	637	67	15	1	3	273	62	1	-	23	51	
女	計	4,036	278	9	123	4	192	693	0	19	31	615
	高 田	911	41	1	2	2	49	113	-	3	7	142
	今 泉	3	-	-	-	-	-	1	-	-	-	-
	長 部	273	7	-	20	-	14	56	-	3	-	44
	広 田	634	29	1	67	-	31	114	-	2	4	95
	小 友	415	23	1	19	-	21	66	-	3	6	67
	米 崎	677	72	1	13	-	29	85	-	1	3	113
	下矢作	222	14	1	1	-	10	46	-	2	4	31
	矢 作	75	6	-	-	-	-	18	-	1	-	11
	生 出	48	11	-	-	-	-	8	-	-	-	8
竹 駒	428	27	-	1	2	21	106	-	3	5	55	
横 田	350	48	4	-	-	17	80	-	1	2	49	

平成27年10月1日現在 (単位：人)

金融・ 保険業	不動産業・ 物品賃貸業	学術研究、専門・ 技術サービス業	宿泊業、飲食 サービス業	生活関連サービ ス業、娯楽業	教育、学 習支援業	医療・ 福祉	複合サー ビス業	サービス 業	公 務	分類不能	コ ミュ ニ テ ィ 別
109	72	175	434	236	367	1,155	219	483	412	22	総 数
27	19	45	131	55	124	287	48	109	157	5	高 田
-	1	-	-	1	-	1	-	-	1	-	今 泉
7	8	2	36	12	18	64	24	26	23	-	長 部
12	3	20	41	60	32	166	54	72	40	-	総 広 田
10	10	23	33	25	35	133	23	44	37	3	小 友
21	8	35	79	36	64	208	24	76	65	1	米 崎
7	4	7	25	11	17	56	7	33	20	2	下 矢 作
3	-	1	12	-	8	19	6	14	4	-	数 矢 作
1	3	3	4	-	4	9	4	7	1	-	生 出
18	8	14	39	21	43	115	18	61	34	7	竹 駒
3	8	25	34	15	22	97	11	41	30	4	横 田
31	50	113	126	81	152	267	166	317	293	16	計
4	15	29	40	20	50	75	37	67	116	3	高 田
-	-	-	-	1	-	-	-	-	1	-	今 泉
1	5	1	8	5	7	11	22	17	14	-	長 部
3	1	12	14	16	17	28	39	50	29	-	広 田
6	7	15	10	10	12	34	16	31	24	2	男 小 友
6	4	21	22	16	25	56	18	46	42	1	米 崎
1	4	5	6	3	7	11	2	22	14	1	下 矢 作
-	-	-	3	-	5	2	5	9	4	-	矢 作
-	3	1	-	-	-	1	4	5	1	-	生 出
9	6	9	14	8	20	26	12	38	23	5	竹 駒
1	5	20	9	2	9	23	11	32	25	4	横 田
78	22	62	308	155	215	888	53	166	119	6	計
23	4	16	91	35	74	212	11	42	41	2	高 田
-	1	-	-	-	-	1	-	-	-	-	今 泉
6	3	1	28	7	11	53	2	9	9	-	長 部
9	2	8	27	44	15	138	15	22	11	-	広 田
4	3	8	23	15	23	99	7	13	13	1	小 友
15	4	14	57	20	39	152	6	30	23	-	女 米 崎
6	-	2	19	8	10	45	5	11	6	1	下 矢 作
3	-	1	9	-	3	17	1	5	-	-	矢 作
1	-	2	4	-	4	8	-	2	-	-	生 出
9	2	5	25	13	23	89	6	23	11	2	竹 駒
2	3	5	25	13	13	74	-	9	5	-	横 田

## ◆ 常住地による従業地・通学地別15歳以上就業者数及び通学者数

平成27年10月1日現在（単位：人）

コミュニティ別	15歳以上就業者							15歳以上通学者					
	総数	自宅で 従業	自宅外の 陸前高田市 で就業	県内他 市町村で 従業	他県で 従業	従業市 区町村 不詳・外国	従業地 不詳	総数	陸前高田 市へ通学	県内他 市町村へ 通学	他県へ 通学	通学市 区町村 不詳	通学地 不詳
総数	9,697	1,190	5,673	2,245	545	11	33	714	403	260	43	2	6
高田	2,070	141	1,326	469	125	2	7	223	127	82	12	1	1
今泉	14	3	6	2	3	-	-	1	-	-	1	-	-
長部	640	86	329	123	99	1	2	53	35	13	5	-	-
広田	1,494	284	737	393	72	2	6	85	47	34	2	-	2
小友	1,046	124	580	288	50	-	4	58	28	25	4	-	1
米崎	1,610	230	919	392	64	2	3	109	61	38	10	-	-
矢作	190	22	134	28	6	-	-	10	4	4	-	-	2
下矢作	536	57	324	107	41	4	3	42	26	14	2	-	-
生出	123	27	69	19	8	-	-	9	7	2	-	-	-
竹駒	987	77	636	219	52	-	3	82	42	34	6	-	-
横田	987	139	613	205	25	-	5	42	26	14	1	1	-

## ◆ 世帯人員別一般世帯数及び一般世帯人員

平成27年10月1日現在（単位：人）

コミュニティ別	一般世帯										施設等の世帯	
	総数	世帯人員 が1人	2人	3人	4人	5人	6人	7人 以上	世帯人員	1世帯当たり 人員	世帯数	世帯人員
総数	7,278	2,154	1,964	1,370	865	470	260	195	19,008	2.61	209	750
高田	1,721	586	499	298	187	91	41	19	4,063	2.36	14	533
今泉	13	4	3	5	-	-	1	-	31	2.38	-	-
長部	464	99	129	116	51	36	16	17	1,312	2.83	-	-
広田	1,011	174	262	207	162	103	57	46	3,172	3.14	-	-
小友	791	243	207	147	101	40	24	29	2,063	2.61	5	13
米崎	1,186	379	302	208	136	78	50	33	3,081	2.60	3	9
下矢作	399	84	136	84	42	31	16	6	1,070	2.68	27	27
矢作	152	45	35	36	20	10	2	4	393	2.59	-	-
生出	99	21	28	21	16	9	3	1	274	2.77	-	-
竹駒	775	288	187	136	77	43	30	14	1,878	2.42	50	58
横田	667	231	176	112	73	29	20	26	1,671	2.51	110	110

### 3. 農業・林業

#### ◆農家数、農業経営体人口及び経営耕地面積の推移

各年2月1日現在

年次 町別	農家数 (戸)				農家人口 (人)			経営耕地 (a)			
	総数	専業	兼業		総数	男	女	総数	田	畑	樹園地
			第1種	第2種							
昭45	3,063	148	345	2,570	17,718	8,593	9,125	179,993	75,328	86,992	17,673
50	2,932	119	371	2,442	15,555	7,566	7,989	161,210	74,395	71,178	15,637
55	2,806	171	326	2,309	14,165	6,896	7,269	155,545	73,467	67,772	14,306
60	2,729	214	244	2,271	13,225	6,418	6,807	141,272	70,438	58,183	12,651
平2	2,509	217	124	2,168	11,570	5,603	5,967	124,930	66,496	46,932	11,502
7	2,246	218	154	1,874	9,997	4,844	5,153	110,615	61,351	38,408	10,856
12	2,025	...	...	...	8,903	4,343	4,560	95,155	53,519	31,886	9,750
17	934	139	48	747	4,046	1,991	2,055	63,815	37,701	18,310	7,804
22	776	171	55	550	3,062	1,497	1,565	59,500	37,400	15,400	6,700
27	428	106	30	292	1,517	759	758	37,700	23,300	8,900	5,500
高田	37	3	4	30	138	69	69	4,100	2,300	800	1,000
気仙	21	6	1	14	78	35	43	1,500	900	600	-
広田	12	1	-	11	45	25	20	600	300	300	0
小友	11	6	1	4	32	17	15	1,100	900	200	0
米崎	102	37	11	54	342	170	172	11,100	5,000	1,800	4,300
矢作	95	22	3	70	339	171	168	8,100	5,400	2,600	100
竹駒	42	8	2	32	157	81	76	3,200	2,500	700	0
横田	108	23	8	77	386	191	195	8,000	6,000	1,900	100

資料：農林業センサス

(注) 平成17年以降は、販売農家のみ

平成22年以降の経営耕地は、haをaに変換しているため端数無し

#### ◆経営耕地面積規模別農家数の推移

各年2月1日現在

年次 町別	総数	例外規定及び 0.1ha未満	0.1~	0.3~	0.5~	0.7~	1.0~	1.5~	2.0~	2.5~	3.0ha
			0.3未満	0.5未満	0.7未満	1.0未満	1.5未満	2.0未満	2.5未満	3.0未満	以上
昭45	3,063	10	842	680	554	501	362	89	20	2	3
50	2,932	7	885	701	507	439	315	67	6	3	2
55	2,806	3	861	683	901	276	66	8	1	7	
60	2,729	10	925	640	477	399	212	49	7	3	7
平2	2,509	3	956	639	364	304	181	40	8	5	9
7	2,246	6	877	576	577	145	44	6	7	8	
12	2,025	5	888	466	487	117	40	9	3	10	
17	957	22	403	384	97	30	7	14			
22	799	19	323	315	90	24	9	19			
27	457	19	172	166	47	22	10	21			
高田	39	1	8	16	7	3	2	2			
気仙	22	-	11	8	-	1	-	2			
広田	14	1	8	4	-	-	-	1			
小友	13	-	2	7	1	-	1	2			
米崎	117	13	33	42	17	4	2	6			
矢作	96	-	33	34	16	7	4	2			
竹駒	43	1	22	15	1	2	-	2			
横田	113	3	55	40	5	5	1	4			

資料：農林業センサス

## ◆ 年齢別農家人口(世帯員数)の推移

各年2月1日現在(単位:人)

年次 町別	総数	～15歳	16～	20～	25～	30～	35～	40～	45～	50～	55～	60～	65歳
		※	※19	24	29	34	39	44	49	54	59	64	以上
昭55	14,165	2,924	770	824	1,016	809	777	897	988	1,053	947	833	2,327
60	13,225	2,566	651	609	779	879	759	782	844	957	1,016	877	2,506
平2	11,570	2,075	500	452	542	641	797	709	692	781	871	910	2,600
7	9,997	1,636	436	351	398	483	591	712	615	634	706	794	2,641
12	8,903	1,159	537	379	336	410	420	571	661	560	575	663	2,632
17	4,046	490	208	161	147	146	203	211	269	322	263	272	1,354
22	3,062	291	148	93	97	93	110	170	174	203	250	242	1,191
27	1,517	101	54	45	37	51	56	61	90	97	107	143	675
高田	138	1	7	7	1	6	1	4	11	12	9	10	69
気仙	78	7	2	6	2	2	2	5	1	6	9	4	32
広田	45	-	-	1	6	4	-	-	1	5	8	5	15
小友	32	2	1	-	-	2	1	1	1	2	-	4	18
米崎	342	23	12	6	5	13	17	11	25	14	22	32	162
矢作	339	20	16	9	7	4	18	17	24	20	13	38	153
竹駒	157	14	7	4	7	9	2	5	9	13	9	13	65
横田	386	34	9	12	9	11	15	18	18	25	37	37	161

資料: 農林業センサス

(注) ※欄は、平成12・22年のみ「～14歳」、「15～19歳」について計上  
平成17年以降は、販売農家のみ

## ◆ 経営耕地の状況(販売農家)

各年2月1日現在(単位:戸、ha)

年次 町別	田						畑						樹園地 のある 農家	
	田のある農家		稲を作った田		何も作らな かった田		畑のある農家		普通畑		何も作らな かった畑			
	農家数	面積	農家数	面積	農家数	面積	農家数	面積	農家数	面積	農家数	面積	農家数	面積
平22	729	374	704	312	203	32	681	154	659	97	175	29	152	67
27	376	233	349	205	63	17	343	89	322	60	71	19	116	55
高田	30	23	27	20	11	3	31	8	29	6	11	2	21	10
気仙	16	9	11	6	5	2	17	6	15	2	7	2	-	-
広田	9	3	7	2	3	1	11	3	11	2	3	1	1	0
小友	10	9	8	8	1	0	9	2	8	2	3	0	2	0
米崎	75	50	71	46	11	2	57	18	56	16	7	2	85	43
矢作	90	54	83	47	17	5	89	26	78	12	24	9	1	1
竹駒	39	25	36	22	7	3	36	7	35	6	5	1	1	0
横田	107	60	106	54	8	1	93	19	90	14	11	2	5	1

資料: 農林業センサス



◆ 農業用機械種類別所有台数

各年2月1日現在 (単位：台)

年次町別等	動力 耕耘機	農用トラ クター	動力 噴霧機	動力 散霧機	スピー ドス プレー ヤー	田植機	動力 刈取機	バイ ン ダ ー	自 脱 型 コ イ バン	米 麦 用 乾 燥 機	農用ト ラック				
昭 54 個人	1,502	132	431	190	2	330	475	68	20	6	218				
共有	8		7		17		12		2	71	49	3	-	-	3
昭 55 個人	1,585		動力354		17	371	569	-	37	7	-				
共有	14		4		1	66	45	-	1	-	-				
昭 56 個人	1,509	190	動力441		17	421	596	131	30	9	269				
共有	205	5	70		1	64	49	8	2	-	1				
昭 57 個人	1,515	213	424		14	470	569	117	32	9	296				
共有	3		9		8	-	57	49	8	-	-				
昭 60 個人	1,966		410		9	554	829	-	60	17	-				
共有	11		9		-	59	45	-	1	-	-				
平 2 個人	1,999		370		12	683	943	-	66	21	-				
共有	17		2		1	36	33	-	6	2	-				
平 7 個人	1,979		438		20	738	991	-	100	52	-				
共有	18		5		2	30	12	-	6	1	-				
平 12 個人	1,221		327		24	600	-	653	120	86	-				
平 17 個人	乗用型ト ラクター	572	298		48	534	-	-	149	-	-				
平 22 個人	乗用型ト ラクター	503	-		-	445	-	-	126	-	-				
平 27 個人	乗用型ト ラクター	329	-		-	239	-	-	87	-	-				
高 田	乗用型ト ラクター	29	-		-	18	-	-	7	-	-				
気 仙	乗用型ト ラクター	18	-		-	9	-	-	3	-	-				
広 田	乗用型ト ラクター	8	-		-	8	-	-	3	-	-				
小 友	乗用型ト ラクター	7	-		-	3	-	-	3	-	-				
米 崎	乗用型ト ラクター	58	-		-	37	-	-	17	-	-				
矢 作	乗用型ト ラクター	75	-		-	61	-	-	24	-	-				
竹 駒	乗用型ト ラクター	33	-		-	30	-	-	10	-	-				
横 田	乗用型ト ラクター	101	-		-	73	-	-	20	-	-				

資料：55・60・2・7・12・17・22・27年は農林業センサス

54・56・57年は岩手県農林漁業統計調査

(注) 平成12年以降は販売農家について計上

44 農業・林業

◆ 農作物の収穫面積 (販売農家)

各年2月1日現在 (単位: 戸・a)

年次	水 稲		陸 稲		小 麦		ば れ い し よ	
	農家数	面積	農家数	面積	農家数	面積	農家数	面積
昭 54	2,241	61,323	8	22	278	1,405	2,560	3,210
55	2,220	59,240	1	10	232	1,270	2,345	2,975
56	2,131	56,464	-	-	206	1,102	2,383	2,943
57	2,149	56,032	4	13	213	1,165	2,368	2,873
60	2,097	57,610	1	8	8	709	2,294	2,712
平 2年	1,422	48,657	-	-	30	145	1,017	1,187
7	1,270	46,432	2	2	19	72	1,040	1,194
12	496	16,909	-	-	1	60	93	182
17	360	11,955	...	...	...	...	76	155
22	326	18,100	-	-	1	X	67	200
27	174	22,100	-	-	1	X	47	100

年次	とうもろこし (未成熟)		大 豆		あ ず き		ト マ ト	
	農家数	面積	農家数	面積	農家数	面積	農家数	面積
昭 54	1,945	654	2,079	12,344	1,844	6,237	1,531	107
55	...	...	2,094	13,228	1,804	6,347	1,288	85
56	1,150	584	2,077	12,914	1,775	5,780	1,428	100
57	1,166	651	1,866	11,041	1,646	4,938	1,292	69
60	...	...	1,909	11,622	1,713	5,504	1,397	87
平 2年	...	...	1,023	6,629	793	2,224	788	77
7	...	...	668	3,068	641	1,424	696	85
12	...	...	112	1,093	77	228	34	60
17	...	...	67	534	...	...	70	118
22	...	...	55	500	41	200	64	...
27	...	...	35	300	25	100	47	200

年次	き ゆ う り		な す		結 球 は く さ い		き や べ つ	
	農家数	面積	農家数	面積	農家数	面積	農家数	面積
昭 54	2,376	665	1,989	111	2,617	2,221	2,097	758
55	2,336	665	2,023	149	2,511	2,860	2,037	664
56	2,290	714	1,932	105	2,529	2,114	2,058	678
57	2,280	862	1,952	86	2,535	2,108	1,933	668
60	2,282	1,246	2,010	118	2,473	2,123	2,028	620
平 2年	1,158	1,007	975	70	1,324	851	1,033	275
7	965	665	834	73	1,107	695	882	223
12	90	471	38	45	55	101	44	62
17	103	440	67	82	75	120	61	110
22	75	...	56	...	81	...	62	...
27	59	200	36	0	74	200	55	300

年次	ほ う れ ん そ う		ね ぎ		た ま ね ぎ		に ん に く	
	農家数	面積	農家数	面積	農家数	面積	農家数	面積
昭 54	2,201	329	2,338	586	1,821	853	708	171
55	2,116	285	2,367	644	1,909	966	492	128
56	2,058	249	2,243	525	1,810	763	645	111
57	2,129	312	2,274	533	1,745	850	642	114
60	2,197	348	2,359	628	1,876	844	...	...
平 2年	1,106	227	1,221	491	975	453	...	...
7	899	140	1,053	634	856	287	...	...
12	41	92	50	196	44	89	...	...
17	68	137	74	158	69	99	...	...
22	66	...	59	...	60	...	35	...
27	47	200	57	X	51	X	...	...

年次	だいこん		にんじん		ごぼう		さといも	
	農家数	面積	農家数	面積	農家数	面積	農家数	面積
昭 54	2,671	2,893	1,980	396	1,402	283	916	75
55	2,617	2,651	2,067	341	...	...	912	67
56	2,594	2,830	1,919	306	1,262	135	957	55
57	2,546	2,602	1,905	278	1,159	137	880	49
60	2,546	2,760	2,063	341	...	...	892	85
平 2年	1,406	1,175	1,096	188	...	...	509	40
7	1,192	906	878	140	...	...	425	68
12	74	154	31	49	...	...	...	...
17	97	216	57	86	...	...	38	70
22	81	...	56	...	24	...	34	...
27	75	200	42	X	...	...	21	X

年次	ながいも		レタス		ピーマン		アスパラガス	
	農家数	面積	農家数	面積	農家数	面積	農家数	面積
昭 54	451	77	230	14	669	10	94	8
55	...	...	263	15	691	12	...	...
56	400	42	273	7	628	14	118	17
57	328	43	263	7	615	13	118	18
60	...	...	342	18	797	28	...	...
平 2年	...	...	233	33	472	18	...	...
7	...	...	183	16	408	9	...	...
12	2	4	3	3	10	10	...	...
17	...	...	11	11	43	42	...	...
22	...	...	21	...	38	...	15	...
27	...	...	9	0	22	0	...	...

年次	いちご		しいたけ(乾)		しいたけ(生)		なめこ	
	農家数	面積	農家数	面積	農家数	面積	農家数	面積
昭 54	454	818	102	4,668	150	12,348	90	1,396
55	536	352	...	...	...	...	...	...
56	495	1,118	102	5,460	128	14,613	71	1,095
57	393	853	107	6,548	116	8,173	79	1,297
60	492	263	...	...	...	...	...	...
平 2年	236	111	...	...	...	...	...	...
7	161	93	...	...	...	...	...	...
12	5	34	...	...	...	...	...	...
17	15	59	...	...	...	...	...	...
22	12	...	...	...	...	...	...	...
27	10	100	...	...	...	...	...	...

年次	りんご(成園)		ぶどう(成園)		日本なし(成園)		もも(成園)	
	農家数	面積	農家数	面積	農家数	面積	農家数	面積
昭 54	286	7,796	42	477	139	1,882	131	1,438
55	296	8,422	37	1,200	150	1,969	133	1,497
56	286	8,019	29	522	139	1,849	127	1,407
57	265	7,453	32	420	137	1,695	106	1,122
60	270	7,713	26	275	123	1,321	73	854
平 2年	218	7,447	20	153	101	971	55	836
7	204	7,516	15	281	77	713	33	566
12	174	6,811	12	265	52	468	23	324
17	149	5,885	13	77	56	418	33	270
22	128	...	11	...	38	...	23	...
27	119	4,600	8	X	27	200	23	200

資料：55・60・2・7・12・17・22・27年は農林業センサス、54・56・57年は岩手県農林漁業統計調査

(注)りんご・なし・ぶどう・ももの各欄は成園のものの数量である。

平成12年以降は販売目的で作付した面積を計上。

平成22年以降の面積は、haをaに変換しているため端数無し。

## ◆ 家畜種類別飼養農家数と飼養頭羽数

各年2月1日現在（単位：頭、100羽）

年次 町別	乳牛		肉牛		豚		にわとり		ブロイラー		馬	
	農家数	頭数	農家数	頭数	農家数	頭数	農家数	羽数	農家数	羽数	農家数	頭数
昭55	172	384	296	549	114	1,814	172	2,411	17	-	-	-
60	131	373	278	638	71	1,977	113	577	15	-	-	-
平2	82	260	209	484	27	1,724	25	0	12	17,040	-	-
7	35	191	169	428	7	730	24	0	9	10,644	-	-
12	16	88	82	205	1	790	2	0	8	12,257	-	-
17	8	44	42	176	1	320	3	38	7	10,340	-	-
22	8	43	25	115	1	X	-	-	6	7,600	...	...
27	1	X	9	X	-	-	2	X	2	X	...	...
高田	-	-	-	-	-	-	1	X	-	-	...	...
気仙	-	-	1	X	-	-	-	-	-	-	...	...
広田	-	-	-	-	-	-	-	-	-	-	...	...
小友	-	-	-	-	-	-	-	-	-	-	...	...
米崎	1	X	-	-	-	-	1	X	1	X	...	...
矢作	-	-	7	X	-	-	-	-	-	-	...	...
竹駒	-	-	-	-	-	-	-	-	-	-	...	...
横田	-	-	1	X	-	-	-	-	1	X	...	...

資料：農林業センサス

（注）平成12年以降は、販売目的で飼養した頭羽数について計上。

## ◆ 農地移転状況

(単位：件・a)

区 分	平成22年		平成23年		平成24年		平成25年		平成26年		平成27年		平成28年	
	件数	面積	件数	面積	件数	面積	件数	面積	件数	面積	件数	面積	件数	面積
農地法第3条	64	2,182	31	1,099	50	1,780	97	5,529	42	1,387	41	716	38	799
所有権移転	20	430	21	700	36	1,057	40	1,296	31	437	27	373	22	343
自作地	20	430	21	700	36	1,057	40	1,296	31	437	27	373	22	343
無償	7	339	8	261	15	533	23	1,080	8	114	14	171	10	178
有償	13	91	13	439	21	524	17	216	23	323	13	202	12	165
賃貸借等	44	1,752	10	399	14	723	57	4,233	11	950	14	343	16	456
農地法第4条	12	7,914	32	214	63	447	35	181	21	126	19	143	10	41
道路・水路敷地	-	-	5	19	14	51	13	18	2	9	1	1	0	0
住宅敷地・その他	12	7,914	27	195	49	396	22	163	19	117	18	142	10	41
農地法第5条	26	104	160	1,342	290	1,988	240	2,052	165	1,874	113	967	95	951
住宅敷地	13	45	64	350	145	730	82	374	67	301	47	208	25	107
工場敷地	-	-	6	96	18	226	5	163	3	665	4	119	2	46
学校用地	-	-	-	-	-	-	-	-	-	-	-	-	-	-
その他	13	59	90	896	127	1,032	153	1,515	95	908	62	640	68	798
農業経営基盤 強化促進法	29	794	77	1,633	16	378	62	1,486	280	8,480	163	3,621	29	584

資料：農業委員会

## ◆ 保有山林面積規模別林業経営体数

平成27年2月1日現在（単位：経営体）

年 次	総 数	5ha 未満	5～ 10未満	10～ 20未満	20～ 30未満	30～ 50未満	50～ 100未満	100ha 以上
平 27	90	33	30	20	7	3	3	3

資料：農林業センサス

## ◆ 保有山林の状況

平成27年2月1日現在（単位：経営体・ha）

年次	所有山林		貸付山林		借入山林		保有山林			
	経営体数	面積	経営体数	面積	経営体数	面積	経営体数	面積	うち他人に管理を まかせているもの	
									経営体数	面積
平 27	92	9,813	2	2,842	14	209	98	7,180	1	26

資料：農林業センサス

## ◆ 組織形態別経営体数

平成27年2月1日現在（単位：経営体）

年次	計	法人化している									地方公 共団 体・財 産区	法人化 してい ない	
		小計	農事 組 合 法 人	会 社			各 種 団 体			そ の 他 の 法 人			
				株式 会 社	合 名 ・ 合 資 会 社	合 同 会 社	農 協	森 林 組 合	そ の 他 の 各 種 団 体				
平 27	98	5	-	1	-	-	-	-	1	3	-	1	93

資料：農林業センサス

◆ 過去1年間に保有山林で林業作業を行った経営体の  
作業別経営体数と作業面積

平成27年2月1日現在（単位：経営体・ha）

年次	林業作業を 行 っ た 実 営 体 数	植 林		下刈りなど		間 伐		主 伐	
		経営体数	面積	経営体数	面積	経営体数	面積	経営体数	面積
平 27	4	1	5	2	20	4	48	3	74

資料：農林業センサス

## ◆ 経営者・役員等(世帯員含む。)の林業経営従事状況

平成27年2月1日現在（単位：人）

年次	計	29日以下	30～59	60～99	100～149	150～199	200～249	250日以上
平 27	229	196	8	3	-	1	5	16

資料：農林業センサス

4. 漁業

◆ 経営組織階層別経営体数

各年11月1日現在

区 分	平成	平成	平成	平成	平成 25 年					
	5 年	10 年	15 年	20 年	総数	広田	小友	米崎	高田	気仙
経営組織総数	587	525	447	489	249	171	25	13	3	37
個人経営	567	506	430	479	246	168	25	13	3	37
会社経営	3	3	3	1	-	-	-	-	-	-
漁協自営	3	3	3	3	1	1	-	-	-	-
漁業生産組合	-	-	-	-	-	-	-	-	-	-
共同経営	14	13	11	6	2	2	-	-	-	-
官公庁・学校・試験場	-	-	-	-	-	-	-	-	-	-
漁船非使用	-	-	1	-	-	-	-	-	-	-
無動力船のみ	1	1	-	2	-	-	-	-	-	-
動力船使用	179	200	183	41	24	16	6	1	0	1
1t未満	138	156	131	2	-	-	-	-	-	-
1～3	21	27	31	28	6	4	1	-	-	1
3～5	6	4	9	6	7	4	3	-	-	-
5～10	13	12	10	3	9	7	1	1	-	-
10～20	-	-	1	1	2	1	1	-	-	-
20～30	-	-	-	-	-	-	-	-	-	-
30～50	1	1	1	1	-	-	-	-	-	-
50～100	-	-	-	-	-	-	-	-	-	-
100～200	-	-	-	-	-	-	-	-	-	-
200～500	-	-	-	-	-	-	-	-	-	-
500～1,000	-	-	-	-	-	-	-	-	-	-
1,000t以上	-	-	-	-	-	-	-	-	-	-
大型定置網	3	3	3	2	3	3	-	-	-	-
小型定置網	17	13	13	9	2	1	1	-	-	-
のり養殖	1	1	-	-	-	-	-	-	-	-
かき養殖	68	72	84	75	16	11	-	3	-	2
わかめ養殖	255	165	95	80	61	36	16	-	-	9
ほたて養殖	41	52	44	35	12	7	-	5	-	-
その他の養殖	22	18	24	7	1	-	-	-	-	1

資料：漁業センサス

(注) 船外機付船だけを使用した経営体はt数の大きさに関係なく、すべて動力1t未満階層とした。

## ◆ 沿岸沖合遠洋漁業別、自営雇われ別、性別年齢別就業者数 各年11月1日現在 (単位：人)

区 分	平成 5年	平成 10年	平成 15年	平成 20年	平成 25 年						
					総数	広田	小友	米崎	高田	気仙	市内陸
就業者総数	1,304	1,059	919	907	475	357	43	27	1	47	-
自営のみ	872	699	597	570	251	189	22	12	1	27	-
自営と雇われ	131	133	133	337	224	168	21	15	-	20	-
雇われのみ	301	227	189								
男 計	1,024	869	749	750	410	316	33	22	1	38	-
15～19歳	2	1	3	1	0	-	-	-	-	-	-
20～29	69	29	22	18	21	12	9	-	-	-	-
30～39	80	69	63	40	23	18	2	2	-	1	-
40～49	208	141	84	95	46	39	3	2	-	2	-
50～59	281	206	173	125	66	54	5	7	-	-	-
60歳以上	384	423	404	471	254	193	14	11	1	35	-
女 計	280	190	170	157	65	41	10	5	-	9	-
15～19歳	-	-	-	-	1	-	1	-	-	-	-
20～29	3	1	1	4	1	-	-	-	-	1	-
30～39	19	4	10	5	4	4	-	-	-	-	-
40～49	44	23	21	20	2	1	1	-	-	-	-
50～59	118	63	40	42	14	11	-	1	-	2	-
60歳以上	96	99	98	86	43	25	8	4	-	6	-

資料：漁業センサス

## ◆ 個人経営体年齢別世帯員数

各年11月1日現在 (単位：人)

年 次	総 数	14歳 以下	15歳以上						
			合 計	15～19	20～29	30～39	40～49	50～59	60歳 以上
平 5	3,897	680	3,217	219	390	449	499	609	1,051
10	3,369	561	2,808	171	277	411	426	443	1,080
15	2,903	441	2,462	157	225	315	337	389	1,039
20	2,131	266	1,865	-	-	-	-	-	-
25	1,021	106	915						
広 田	711	66	645						
小 友	108	14	94						
米 崎	58	12	46						
高 田	5	-	5						
気 仙	139	14	125						

資料：漁業センサス



◆ 主とする漁業種類別経営体数

各年11月1日現在

区 分	平成 5 年	平成 10 年	平成 15 年	平成 20 年	平 成 25 年					
					総 数	広 田	小 友	米 崎	高 田	気 仙
合 計	587	525	447	489	249	171	25	13	3	37
底 び き 網										
遠洋底びき網	-	-	-	-	0	-	-	-	-	-
沖合底びき網	X	-	-	-	0	-	-	-	-	-
小型底びき網	X	-	-	-	0	-	-	-	-	-
その他の底びき網	X	-	-	-	0	-	-	-	-	-
ま き 網										
大中型まき網	X	-	-	-	0	-	-	-	-	-
その他のまき網	-	-	-	-	0	-	-	-	-	-
敷 網										
さんま棒受網	2	1	3	1	1	1	-	-	-	-
その他の敷網	2	1	2	-	...	...	...	...	...	...
刺 網										
さけ・ます流し	X	-	-	-	0	-	-	-	-	-
その他の刺網	32	31	39	54	21	8	1	2	2	8
その他の網漁業	-	-	-	11	4	4	-	-	-	-
釣 網										
かつお一本釣	X	-	-	-	0	-	-	-	-	-
さば釣	-	-	-	-	...	...	...	...	...	...
いか釣	1	-	1	-	2	1	-	1	-	-
その他の釣	3	11	-	-	1	1	-	-	-	-
は え 縄										
まぐろ	1	-	-	-	0	-	-	-	-	-
さけ・ます	-	-	-	-	...	...	...	...	...	...
その他	11	14	3	0	1	-	-	-	-	1
船びき・地びき網	11	13	6	-	3	3	-	-	-	-
大型定置網	3	3	3	2	3	3	-	-	-	-
小型定置網	17	13	13	9	2	1	1	-	-	-
小型捕鯨	-	-	-	-	0	-	-	-	-	-
潜水器漁業	-	-	1	-	0	-	-	-	-	-
採 貝	99	115	117	185	97	81	2	-	-	14
採 藻	3	-	-							
その他の漁業	14	15	12	30	21	13	5	1	1	1
海 面 養 殖										
のり養殖	1	1	-	-	0	-	-	-	-	-
かき養殖	68	72	84	75	16	11	-	3	-	2
わかめ養殖	255	165	95	80	61	36	16	-	-	9
ほたて養殖	41	52	44	35	12	7	-	5	-	-
その他の養殖	22	18	24	7	4	1	-	1	-	2

資料：漁業センサス

※ [x] は秘密保護のため数字を秘匿したものを示す

## 52 漁業

## ◆ 漁業種類別漁獲量

(単位：t)

年次・漁業種類	平成22	23	24	25	26	27	28
漁獲量計	6,041	3,523	6,066	5,703	4,637	7,146	3,911
遠洋底びき網	-	-	-	-	-	-	-
以西底びき網	-	-	-	-	-	-	-
沖合底びき網 1そうびき	-	-	-	-	-	-	-
2そうびき	-	-	-	-	-	-	-
小型底びき網	-	-	-	-	-	-	-
船びき網	1,613	288	1,045	1,289	714	1,214	473
大中型まき網	-	-	-	-	-	-	-
中・小型まき網	-	-	-	-	-	-	-
さけ・ます流し網	-	-	-	-	-	-	-
かじき等流し網	X	-	-	-	-	-	-
その他の刺網	47	24	73	137	208	181	59
さんま棒受網	1,129	2,173 X		X	X	X	803
大型定置網	X	X	X	X	X	X	X
さけ定置網	-	-	-	-	-	-	-
小型定置網	336	208	296	250	141	229	200
その他の網漁業	35	11	3	3	21	7	7
遠洋まぐろはえ縄	-	-	-	-	-	-	-
近海まぐろはえ縄	X	X	X	X	X	X	X
沿岸まぐろはえ縄	X	X	-	-	-	-	-
その他のはえ縄	14	30	17	52	59	25	X
遠洋かつお一本釣	-	-	-	-	-	-	-
近海かつお一本釣	-	-	-	-	-	-	-
沿岸かつお一本釣	-	-	-	-	-	-	-
遠洋いか釣	-	-	-	-	-	-	-
近海いか釣	-	-	-	-	-	-	-
沿岸いか釣	X	X	X	X	X	X	X
ひき縄釣	-	-	-	-	-	-	-
その他の釣	7 -		-	-	-	-	-
採貝・採藻	46	9	31	41	25	31	22
その他の漁業	145	56	60	150	117	111	156

資料：海面漁業生産統計調査

◆ 魚種別漁獲量の推移

(単位：t)

年次・魚種類	平成22	23	24	25	26	27	28
魚							
くろまぐろ	18	6	6	24	11	X	5
みなまぐろ	-	-	-	-	-	-	-
びんなが	91	55	3	20	58	-	-
めばち	11	4	5	5	15	-	-
きはだ	18	3	0	2	6	X	-
その他のまぐろ類	-	-	-	-	-	-	-
まかじき	2	2	3	0	1	-	-
めかじき	12	9	75	1	1	X	0
くろかじき類	9	2	-	0	2	-	-
その他のかじき類	0	-	-	0	-	-	-
かつお	0	-	-	0	-	-	0
そうだがつお類	59	8	8	18	13	45	8
さめけし類	185	6	632	2	1	1,460	521
さますし類	480	281	206	643	431	131	78
まのしろう	17	0	3	125	7	3	2
こにしろう	0	-	0	0	0	-	-
にましろう	0	0	0	0	0	0	X
まいわし	3	0	8	20	3	X	46
うるめいわし	0	0	0	1	0	X	15
かたくちいわし	181	0	55	36	46	86	102
かしらすじ	-	-	-	-	-	-	-
まろあじ類	5	3	33	X	47	38	9
むさばんり類	-	-	-	X	X	0	0
さばり類	918	170	764	851	410	1,869	1,348
さばり類	1,129	2,173	1,941	1,258	1,641	X	803
ぶらめ類	538	295	860	664	533	572	88
ひらめ類	7	2	10	5	15	9	6
かまれい類	22	10	12	19	19	20	13
すけとうだら	25	26	81	166	163	124	69
すけとうだらけ	0	0	3	58	137	64	2
ほっち	1	0	0	1	X	X	0
きはだ	-	0	-	0	0	0	0
はたぎはすごう類	-	-	-	-	-	-	-
あたなち	8	2	5	7	4	3	3
まただき	0	-	0	0	0	0	0
まちだい・きだい	2	0	3	0	1	3	18
くろだい・へだい	4	5	14	20	6	4	1
いさき	0	-	0	-	-	-	-
さわらぎ類	71	0	8	38	8	34	19
すいかない類	1	0	1	0	0	0	1
いあまだぐい類	0	-	-	2	1	-	-
あふま	6	0	1	2	1	0	29
その他の魚類	111	13	63	63	56	46	41
えかお貝類	0	-	0	0	X	-	-
きあみ類	5	3	10	9	X	7	10
あさわび類	1,613	288	1,045	1,289	714	1,214	473
あさざり類	17	8	22	31	20	24	17
あさざり類	-	-	-	-	-	-	-
あさざり類	-	-	-	-	X	-	-
ほたてが貝類	-	-	-	-	-	-	-
その他の貝類	3	0	1	1	1	3	2
いすめいか	305	91	121	162	98	98	28
あかいか	0	0	-	2	-	-	0
その他のいか類	9	5	20	15	27	16	10
たうこに類	70	45	27	79	52	51	79
海産ほ乳類	47	-	9	30	32	30	37
海産ほ乳類	7	-	-	1	9	X	-
その他の水産動物類	2	3	1	0	14	X	19
海産藻類							
こんぶ類	12	-	5	6	1	1	0
その他の海藻類	7	1	2	4	3	3	3

資料：海面漁業生産統計調査

## ◆ 養殖魚種別収穫量の推移

(単位：t)

年次・養殖魚種類	平成22	23	24	25	26	27	28
収 穫 量 計	6,508	1,341	2,016	2,704	4,053	4,178	3,731
魚 類 計	-	-	-	-	-	-	-
ぎ ん ぎ け	-	-	-	-	-	-	-
ぶ り	-	-	-	-	-	-	-
か ん ぱ ち	-	-	-	-	-	-	-
そ の 他 の ぶ り 類	-	-	-	-	-	-	-
ま あ じ	-	-	-	-	-	-	-
し ま あ じ	-	-	-	-	-	-	-
ま だ い	-	-	-	-	-	-	-
ひ ら め	-	-	-	-	-	-	-
ふ ぐ 類	-	-	-	-	-	-	-
く ろ ま ぐ ろ	-	-	-	-	-	-	-
そ の 他 の 魚 類	-	-	-	-	-	-	-
貝 類 計	3,543	1,237	332	860	2,200	1,960	1,881
ほ た て が い	588	27	232	157	482	496	443
か き 類 ( 殻 付 き )	2,913	1,210	100	703	1,672	1,432	1,378
そ の 他 の 貝 類	42	X	-	-	46	32	60
く る ま え び	-	-	-	-	-	-	-
ほ や 類	239	X	-	1	22	122	68
そ の 他 の 水 産 動 物 類	X	-	-	-	-	-	-
海 藻 類 計	2,725	X	1,683	1,843	1,830	2,097	1,782
こ ん ぶ 類	582	-	198	152	241	313	250
わ か め 類	2,143	X	1,485	1,691	1,589	1,784	1,532
の り 類	X	-	-	-	-	-	-
も ず く 類	-	-	-	-	-	-	-
そ の 他 の 海 藻 類	-	-	-	-	-	-	-

資料：海面漁業生産統計調査

5. 事業所

◆ 産業(大分類)別事業所・従業者数の推移

区分	年次	総数	A～C	D	E	F	G	H	I	J	K	L	M
			農・林・漁業	鉱業	建設業	製造業	電気・ガス・水道業	運輸・通信業	卸売・小売業・飲食店	金融・保険業	不動産業	サービス業	公務
事業所数	昭61	1,447	24	4	135	115	2	33	641	14	32	429	18
	平3	1,417	19	3	122	131	2	29	606	15	32	439	19
	8	1,359	8	1	123	110	2	33	575	17	38	433	19
	13	1,277	6	1	118	95	2	27	531	14	39	427	17
	18	1,369	11	2	144	91	2	27	516	15	71	475	15
	21	1,283	18	2	140	78	2	27	370	20	84	529	13
	26	784	16	3	112	59	1	13	193	14	30	333	10
従業者(人)	昭61	8,748	682	51	1,133	2,212	22	236	1,927	152	50	1,987	296
	平3	9,244	310	47	1,046	2,791	21	225	2,119	159	44	2,187	295
	8	8,723	67	22	1,126	2,485	20	254	2,098	133	45	2,172	301
	13	8,403	50	18	1,051	1,965	13	230	2,246	111	47	2,385	287
	18	7,915	121	15	943	1,566	11	211	2,203	117	88	2,401	239
	21	7,740	234	13	882	1,375	14	246	1,568	111	138	2,949	210
	26	6,512	149	44	1,090	986	13	174	1,012	71	84	2,590	299

資料：事業所統計調査（昭和61・平3年は7月1日現在、平8～平18年は10月1日現在）  
 経済センサス-基礎調査（平21年以降は7月1日現在）

◆ 産業(大分類)別事業所・従業者数

各年7月1日現在(単位：人・%)

産業分類	事業所					従業者				
	平成21年		平成26年		増加率	平成21年		平成26年		増加率
	実数	構成比	実数	構成比		実数	構成比	実数	構成比	
総数	1,283	100.0	784	100.0	▲ 38.9	7,740	100.0	6,512	100.0	▲ 15.9
第1次産業	18	1.4	16	2.0	▲ 11.1	234	3.0	149	2.3	▲ 36.3
農林漁業	18	1.4	16	2.0	▲ 11.1	234	3.0	149	2.3	▲ 36.3
第2次産業	220	17.1	174	22.2	▲ 20.9	2,270	29.3	2,120	32.6	▲ 6.6
鉱業	2	0.2	3	0.4	50.0	13	0.2	44	0.7	238.5
建設業	140	10.9	112	14.3	▲ 20.0	882	11.4	1,090	16.7	23.6
製造業	78	6.1	59	7.5	▲ 24.4	1,375	17.8	986	15.1	▲ 28.3
第3次産業	1,045	81.4	594	75.8	▲ 43.2	5,236	67.6	4,243	65.2	▲ 19.0
電気・ガス・熱供給・水道業	2	0.2	1	0.1	▲ 50.0	14	0.2	13	0.2	▲ 7.1
運輸・通信業	27	2.1	13	1.7	▲ 51.9	246	3.2	174	2.7	▲ 29.3
卸売・小売業、飲食店	370	28.8	193	24.6	▲ 47.8	1,568	20.3	1,012	15.5	▲ 35.5
金融・保険業	20	1.6	14	1.8	▲ 30.0	111	1.4	71	1.1	▲ 36.0
不動産業	84	6.5	30	3.8	▲ 64.3	138	1.8	84	1.3	▲ 39.1
サービス業	529	41.2	333	42.4745	▲ 37.1	2,949	38.1	2,590	39.8	▲ 12.2
公務	13	1.0	10	1.3	▲ 23.1	210	2.7	299	4.6	42.4

資料：経済センサス-基礎調査

## ◆ 産業(大分類)別経営組織別事業者数

平成26年7月1日現在

産業大分類	総数	国・地方公共団体等	民					営		派遣・下請労働者のみ
			総数	1~4人	5~9	10~29	30~49	50人以上		
総数	784	36	748	438	149	125	15	17	-	
第1次産業	16	-	16	9	1	5	1	-	-	
農林漁業	16	-	16	9	1	5	1	-	-	
第2次産業	174	-	174	80	37	41	6	10	-	
鉱業	3	-	3	1	-	2	-	-	-	
建設業	112	-	112	58	25	22	4	3	-	
製造業	59	-	59	21	12	17	2	7	-	
第3次産業	594	36	558	349	111	79	8	7	-	
電気・ガス・熱供給・水道業	1	-	1	-	-	1	-	-	-	
運輸・通信業	13	-	13	4	5	2	2	-	-	
卸売・小売業、飲食店	193	-	193	122	43	26	-	2	-	
金融・保険業	14	-	14	4	4	2	-	-	4	
不動産業	30	-	30	26	2	2	-	-	-	
サービス業	333	26	307	193	57	46	6	5	-	
公務	10	10	-	-	-	-	-	-	-	

資料：経済センサス-基礎調査

## ◆ 産業(大分類)別規模別従業者数

平成26年7月1日現在(単位：人)

産業大分類	総数	国・地方公共団体等	民				営		
			総数	1~4人	5~9	10~29	30~49	50人以上	
総数	6,512	725	5,787	920	997	1,948	573	1,349	
第1次産業	149	-	149	17	7	83	42	-	
農林漁業	149	-	149	17	7	83	42	-	
第2次産業	2,120	-	2,120	180	255	757	224	704	
鉱業	44	-	44	4	-	40	-	-	
建設業	1,090	-	1,090	133	165	433	152	207	
製造業	986	-	986	43	90	284	72	497	
第3次産業	4,243	725	3,518	723	735	1,108	307	645	
電気・ガス・熱供給・水道業	13	-	13	-	-	13	-	-	
運輸・通信業	174	-	174	8	36	36	94	-	
卸売・小売業、飲食店	1,012	-	1,012	270	276	348	-	118	
金融・保険業	71	-	71	7	28	36	-	-	
不動産業	84	-	84	48	12	24	-	-	
サービス業	2,590	426	2,164	390	383	651	213	527	
公務	299	299	-	-	-	-	-	-	

資料：経済センサス-基礎調査

## 6. 工業

## ◆ 事業所数、従業者数及び製造品出荷額等

各年6月1日現在

区 分	事業所数	従業者数 (人)	原材料使用 額等(万円)	製造品出荷 額等(万円)	1事業所当たり	
					従業者数 (人)	製造品出荷 額等(万円)
平 4	90	2,537	1,125,024	2,084,575	28	23,162
5	85	2,512	1,360,741	2,289,619	30	26,937
6	81	2,419	1,225,569	2,518,671	30	31,095
7	77	2,281	1,146,408	2,073,299	30	26,926
8	74	2,208	1,275,756	2,197,278	30	29,693
9	72	2,093	1,282,205	2,178,696	29	30,260
10	73	2,046	1,196,599	2,131,065	28	29,193
11	68	1,966	1,274,143	2,218,979	29	32,632
12	70	1,958	1,284,180	2,278,036	28	32,543
13	66	1,778	1,289,961	2,043,034	27	30,955
14	65	1,713	1,115,885	2,105,176	26	32,387
15	67	1,738	1,197,733	2,099,262	26	31,332
16	60	1,691	1,260,655	2,209,937	28	36,832
17	58	1,562	961,146	1,750,010	27	30,173
18	57	1,518	1,124,807	1,949,679	27	34,205
19	57	1,525	1,064,653	1,856,473	27	32,570
20	55	1,386	964,791	1,772,698	25	32,231
21	52	1,366	972,808	1,787,408	26	34,373
22	45	1,254	893,091	1,689,384	28	37,542
23	17	494	270,721	509,748	29	29,985
24	24	699	804,014	1,155,278	29	48,137
25	24	718	918,799	1,353,242	30	56,385
26	32	905	1,506,880	1,873,324	28	58,541
27	38	849	1,457,394	1,797,961	22	47,315
28	32	834	1,385,929	1,994,336	26	62,323
総 数	32	834	837,049	1,328,630	26	41,520
規 模 別						
4 ～ 9	11	70	35,325	78,348	6	7,123
10 ～ 19	9	119	202,286	299,500	13	33,278
20 ～ 29	4	92	61,143	97,184	23	X
30 ～ 49	2	76	X	X	38	X
50 ～ 99	5	351	538,295	853,598	70	170,720
100 ～ 199	1	126	X	X	126	X
200人以上	-	-	-	-	-	-

資料：工業統計調査

(注)平成26年までは12月31日調査時点、平成28年は6月1日調査時点。

平成23、27年は経済センサスー活動調査として実施。

## ◆ 産業中分類別事業所数、従業者数、原材料使用額等及び製造品出荷額等の推移

年次	総数	食料品	飲料・飼料	繊維	衣服	木材	家具	パルプ・紙	印刷	化学	
事業所数	平 14	65	25	2	-	9	8	2	1	4	-
	15	67	26	2	-	9	8	3	1	4	-
	16	60	22	2	-	8	8	2	1	4	-
	17	58	21	2	-	6	9	2	-	4	-
	18	58	21	2	-	6	9	2	-	4	-
	19	57	21	2	-	6	9	2	-	4	-
	20	54	21	2	6	6	9	1	-	4	-
	21	52	21	2	6	6	9	1	-	3	-
	22	45	18	2	6	6	8	1	-	2	-
	23	17	2	1	3	3	4	-	-	-	-
	24	24	5	1	3	3	4	1	-	2	-
	25	24	5	1	3	3	4	1	-	2	-
	26	32	11	1	3	3	5	1	-	2	-
	27	38	14	1	3	3	5	1	-	3	-
28	32	10	1	3	3	5	1	-	2	-	
従業者数 (人)	平 14	1,778	726	X	-	302	100	X	X	37	-
	15	1,713	706	X	-	300	124	17	X	38	-
	16	1,738	688	67	-	283	139	12	17	36	-
	17	1,691	654	65	-	239	148	12	-	35	-
	18	1,562	661	57	-	241	150	11	-	34	-
	19	1,518	677	57	-	244	160	12	-	33	-
	20	1,525	587	56	232	232	162	X	-	32	-
	21	1,386	655	54	231	231	157	6	-	28	-
	22	1,254	586	54	245	245	151	6	-	23	-
	23	494	39	10	136	136	136	-	-	-	-
	24	699	182	10	161	161	148	8	-	12	-
	25	718	180	10	160	160	173	7	-	16	-
	26	905	355	9	156	156	184	6	-	16	-
	27	849	304	8	137	137	173	6	-	21	-
28	834	304	12	161	161	165	5	-	16	-	
原材料使用額等 (万円)	平 14	1,289,961	822,955	X	-	12,446	59,617	X	X	8,505	-
	15	1,115,885	799,446	X	-	10,561	156,735	4,389	X	8,656	-
	16	1,197,733	758,147	X	-	58,172	221,365	X	X	7,577	-
	17	1,260,655	506,123	X	-	48,681	187,730	X	-	X	-
	18	961,146	635,534	X	-	48,775	169,429	X	-	X	-
	19	1,127,807	564,255	X	-	50,216	180,694	X	-	7,739	-
	20	1,064,653	527,287	X	49,222	49,222	168,189	X	-	7,739	-
	21	964,791	588,881	X	47,003	47,003	165,603	X	-	6,161	-
	22	893,091	533,126	X	50,032	50,032	174,496	-	-	X	-
	23	270,721	X	X	3,200	3,200	144,908	-	-	-	-
	24	804,014	390,151	X	51,507	51,507	247,998	X	-	X	-
	25	918,799	455,895	X	62,203	62,203	244,235	X	-	X	-
	26	1,506,880	861,708	X	51,999	51,999	343,272	X	-	X	-
	27	1,457,394	741,069	X	X	X	375,482	X	-	4,173	-
28	1,385,929	713,987	X	55,467	55,467	420,022	X	-	X	-	
製造品出荷額等 (万円)	平 14	2,043,024	1,177,616	X	-	67,718	130,864	X	X	23,952	-
	15	2,105,176	1,134,944	X	-	60,331	249,183	10,446	X	24,813	-
	16	2,099,262	1,123,572	X	-	119,015	325,832	X	X	22,243	-
	17	2,209,937	738,209	X	-	102,225	317,047	X	-	X	-
	18	1,750,010	909,383	X	-	113,418	297,563	X	-	X	-
	19	1,949,679	867,199	X	-	97,850	301,341	X	-	20,489	-
	20	1,856,473	853,006	X	105,197	105,197	295,940	X	-	X	-
	21	1,772,698	1,002,413	X	104,141	104,141	274,488	-	-	16,154	-
	22	1,689,384	966,663	X	110,111	110,111	303,338	X	-	X	-
	23	509,748	X	X	32,076	32,076	251,265	-	-	-	-
	24	1,155,278	450,873	X	105,474	105,474	384,749	X	-	X	-
	25	1,353,242	528,696	X	109,355	109,355	419,535	X	-	X	-
	26	1,873,324	842,150	X	108,207	108,207	524,774	X	-	X	-
	27	1,797,961	608,073	X	X	X	557,249	X	-	10,824	-
28	1,994,336	867,778	X	118,990	118,990	657,463	X	-	X	-	

資料：工業統計調査 (注) 平成26年までは12月31日調査時点、平成28年は6月1日調査時点。

平成23、27年は経済センサス-活動調査として実施。

従業員3人以下の事業所は含まない。[X]は秘密保護のため数字を秘匿したもの



各年6月1日現在

石油	プラスチック	窯業	非鉄	金属	はん用	電気	情報	輸送	精密	その他	年次
1	1	2	-	4	1	2	2	-	1	-	平 14
1	1	2	-	4	1	2	2	-	1	-	15
1	1	2	-	3	1	2	2	-	1	-	16
1	1	2	-	3	1	2	2	1	1	-	17
1	1	2	-	4	1	2	2	-	1	-	18
1	1	2	-	3	1	2	1	1	1	-	19
-	1	4	-	3	1	1	-	1		1	20
-	1	3	-	3	1	1	-	-		1	21
-	1	3	-	3	1	-	-	-		-	22
-	2	1	-	2	1	-	-	1		-	23
-	1	2	-	3	1	-	-	1		-	24
-	1	2	-	3	1	-	-	1		-	25
-	1	4	-	3	1	-	-	-		-	26
1	1	4	1	1	1	-	-	1		1	27
-	1	5	-	3	1	-	-	-		-	28
X	X	X	-	47	X	X	X	-	X	-	平 14
X	X	X	-	64	X	X	X	-	X	-	15
4	91	29	-	53	36	49	75	-	112	-	16
4	98	20	-	47	34	46	42	4	114	-	17
4	115	17	-	49	38	44	10	-	87	-	18
4	102	17	-	48	48	45	10	4	64	-	19
-	91	29	-	53	51	26	-	4		56	20
-	87	25	-	52	28	17	-	-		26	21
-	82	22	-	46	39	-	-	-		-	22
-	77	5	-	35	52	-	-	4		-	23
-	73	18	-	40	43	-	-	4		-	24
-	66	22	-	39	41	-	-	4		-	25
-	69	32	-	36	42	-	-	-		-	26
4	55	64	14	13	41	-	-	5		4	27
-	37	59	-	36	39	-	-	-		-	28
X	X	X	-	9,526	X	X	X	-	X	-	平 14
X	X	X	-	5,131	X	X	X	-	X	-	15
X	X	X	-	3,629	X	X	X	-	X	-	16
X	X	X	-	4,380	X	X	X	X	X	-	17
X	X	X	-	7,566	X	X	X	-	X	-	18
X	X	X	-	8,263	X	X	X	-	X	-	19
X	X	28,893	-	5,884	X	X	X	-		X	20
-	X	27,948	-	4,114	X	X	-	-		X	21
-	X	26,550	-	4,169	X	-	-	-		-	22
-	X	X	-	X	X	-	-	X		-	23
-	X	X	-	X	X	-	-	X		-	24
-	X	X	-	7,057	X	-	-	X		-	25
-	X	164,748	-	5,839	X	-	-	-		-	26
X	X	226,050	-	X	X	-	-	-		-	27
X	X	136,413	-	4,867	X	-	-	-		-	28
X	X	X	-	26,451	X	X	X	-	X	-	平 14
X	X	X	-	32,548	X	X	X	-	X	-	15
X	X	X	-	24,090	X	X	X	-	X	-	16
X	X	X	-	39,712	X	X	X	X	X	-	17
X	X	X	-	52,590	X	X	X	-	X	-	18
X	X	X	-	59,137	X	X	X	X	X	-	19
X	X	51,749	-	33,951	X	X	X	X		X	20
-	X	42,336	-	16,975	X	X	-	-		X	21
-	X	42,645	-	27,893	X	-	-	-		-	22
-	X	X	-	X	X	-	-	X		-	23
-	X	X	-	X	X	-	-	X		-	24
-	X	X	-	7,057	X	-	-	X		-	25
-	X	244,768	3	20,325	X	-	-	-		-	26
X	X	335,938	-	X	X	-	-	-		-	27
X	X	227,172	-	23,193	X	-	-	-		-	28

を示す。

## 7. 商 業

## ◆商店数、従業者数及び年間商品販売額の推移

区分・年次	商 店 数 ( 店 )			従 業 者 数 ( 人 )		
	総 数	卸・小売業	飲 食 店	総 数	卸・小売業	飲 食 店
昭 37	539	495	44	1,220	1,107	113
39	528	484	44	1,298	1,179	119
41	620	574	46	1,564	1,431	133
43	609	557	52	1,572	1,428	144
45	632	580	52	1,621	1,472	149
47	628	571	57	1,698	1,508	190
49	638	576	62	1,737	1,515	222
51	667	599	68	1,848	1,640	208
54	667	600	67	1,815	1,640	175
57	672	598	74	1,888	1,724	164
60	573	573	-	1,672	1,672	-
61	54	-	54	149	-	149
63	561	561	-	1,711	1,711	-
平 元	42	-	42	136	-	136
3	528	528	-	1,773	1,773	-
4	48	-	48	155	-	155
6	512	512	-	1,807	1,807	-
9	470	470	-	1,710	1,710	-
14	426	426	-	1,738	1,738	-
16	425	425	-	1,646	1,646	-
19	384	384	-	1,526	1,526	-
24	86	86	-	409	409	-
28	167	167	-	981	981	-

商 品 年 間 販 売 額 等 ( 万 円 )				飲 食 店	区分・年次	調 査 月 日
総 数	卸・小売業 商品販売額等計		商品販売額			
185,728	182,190	182,190	-	3,538	昭 37	7.1
235,617	230,999	230,724	275	4,618	39	7.1
331,294	324,450	324,368	82	6,844	41	7.1
411,463	400,215	397,247	2,968	11,248	43	7.1
463,569	444,077	440,211	3,866	19,492	45	6.1
570,800	548,663	542,973	5,690	22,137	47	5.1
766,781	737,513	727,058	10,455	29,268	49	5.1
1,279,344	1,232,998	1,220,712	12,286	46,346	51	5.1
1,590,744	1,531,690	1,516,582	15,108	59,054	54	6.1
2,246,744	2,167,924	2,147,010	20,914	78,820	57	6.1
2,180,205	2,180,205	2,148,602	31,603	-	60	5.1
57,112	-	-	-	57,112	61	10.1
2,333,804	2,333,804	2,316,310	17,494	-	63	6.1
59,751	-	-	-	59,751	平 元	10.1
2,758,316	2,758,316	2,742,244	16,072	-	3	7.1
78,492	-	-	-	78,492	4	10.1
2,895,427	2,895,427	2,870,757	24,670	-	6	7.1
2,912,955	2,912,955	2,900,879	12,076	-	9	6.1
2,776,342	2,776,342	2,717,864	58,478	-	14	6.1
3,206,925	3,206,925	3,206,925	-	-	16	6.1
2,775,091	2,775,091	2,726,160	48,931	-	19	6.1
8,652	8,652	8,652	...	-	24	2.1
33,712	33,712	33,712	...	-	28	6.1

資料：平成19年まで商業統計調査、平成24年から経済センサス-活動調査

注1) 昭和60年以降は、卸売・小売業調査と一般飲食店調査が分離され一般飲食店調査は単独調査となった。

◆ 商店数、従業者数、年間販売額、その他の収入額、売場面積

平成28年6月1日現在

区分	事	業	従	業	年	間	売	場
	所	数	者	数	販	額	面	積
		(店)		(人)		(万円)		(㎡)
合	計	167		981		33,712		14,395
卸	卸売業	20		132		18,643		...
50	各種商品卸売業	-		-		-		...
51	繊維・衣料服等卸売業	-		-		-		...
511	繊維品卸売業(衣服・身の回り品を除く)	-		-		-		...
512	衣服卸売業	-		-		-		...
513	身の回り品卸売業	-		-		-		...
52	飲食物品卸売業	10		91		7,685		...
521	農畜産物・水産物卸売業	3		22		402		...
522	食料・飲料卸売業	7		69		7,283		...
53	建築材料、鉱物、金属材料等卸売業	5		29		9,954		...
531	建築材料卸売業	3		18		X		...
531	化学製品卸売業	-		-		-		...
533	石油・鉱物卸売業	1		7		X		...
534	鉄鋼製品卸売業	-		-		-		...
535	非鉄金属卸売業	-		-		-		...
536	再生資源卸売業	1		4		X		...
54	機械器具卸売業	1		3		X		...
541	産業機械器具卸売業	1		3		X		...
542	自動車卸売業	-		-		-		...
543	電気機械器具卸売業	-		-		-		...
549	その他の機械器具卸売業	-		-		-		...
55	その他の卸売業	4		9		-		...
551	家具・建具・じゅう器等卸売業	1		4		X		...
552	医薬品・化粧品卸売業	1		1		X		...
553	紙・紙製品卸売業	-		-		-		...
559	他に分類されない卸売業	2		4		X		...
小	小売業	147		849		15,068		14,395
56	各種商品小売業	2		4		0		0
561	百貨店、総合スーパー	-		-		-		-
569	その他の各種商品小売業(従業員50人未満)	2		4		X		-
57	繊維・衣服・身の回り品小売業	10		34		292		X
571	呉服・服地・寝具小売業	4		8		94		148
572	男子服小売業	1		2		X		-
573	婦人・子供服小売業	3		5		X		X
574	靴・履物小売業	-		-		-		-
579	その他の繊維・衣服・身の回り品小売業	2		19		X		X
58	飲食物品小売業	54		448		6,715		7,052
581	各種食料品小売業	9		72		1,287		1,147
582	野菜・果実小売業	2		3		X		-
583	食肉小売業	3		14		234		197
584	鮮魚小売業	4		10		68		-
585	酒小売業	8		13		79		25
586	菓子・パン小売業	6		27		189		54
589	その他の食料品小売業	22		309	X			5,629
59	機械器具小売業	19		62		845		171
591	自動車小売業	10		37		511		X
592	自転車小売業	1		2		X		-
593	機械器具小売業(自動車、自転車除く)	8		23		X		X
60	その他の小売業	68		320		X		X
601	家具・建具・畳小売業	2		8		X		-
602	じゅう器小売業	2		4		X		-
603	医薬品・化粧品小売業	13		76		1,854		3,184
604	農耕用品小売業	4		21		395		690
605	燃料小売業	13		64		3,061		145
606	書籍・文房具小売業	6		53		612		165
607	スポーツ用品・がん具・娯楽用品・楽器小売業	2		4		X		X
608	写真機・写真材料小売業	-		-		-		-
609	他に分類されない小売業	14		52		888		X
61	無店舗小売業	6		19		176		-
611	通信販売・訪問販売小売業	4		12		X		-
612	自動販売機による小売業	1		2		X		-
619	その他の無店舗小売業	1		5		X		-

資料：経済センサス-活動調査

## 62 上下水道

## 8. 上下水道

## ◆ 上水道普及状況

各年3月31日現在

年度	行政区域内		給水人口				給水戸数	普及率 (b/a、%)	年間配水量 (c) (m <sup>3</sup> )	年間有収水量 (d) (m <sup>3</sup> )	有収率 (d/c、%)	1日当り 給水量
	人口(a)	世帯数	上水道	簡易水道	小規模水道	合計(b)						
平 16	25,855	*8,016	22,223	2,000	88	24,311	7,580	94.0%	2,417,146	1,953,357	80.8%	5,352
17	25,589	*8,115	22,032	1,961	98	24,091	7,698	94.1%	2,425,666	1,922,243	79.2%	5,266
18	25,274	*8,131	21,812	1,918	98	23,828	7,738	94.2%	2,390,846	1,907,291	79.3%	5,225
19	24,859	*8,105	21,443	1,900	94	23,437	7,723	94.3%	2,483,756	1,919,440	77.3%	5,259
20	24,582	*8,146	21,232	1,861	89	23,182	7,779	94.3%	2,365,961	1,879,163	79.4%	5,148
21	24,392	*8,173	21,093	1,819	90	23,002	7,779	94.3%	2,434,689	1,924,817	79.1%	5,273
22	24,246	*8,196	...	...	...	...	...	...	...	1,634,531	...	4,478
23	20,873	*7,458	13,563	2,147	54	15,764	5,409	75.5%	1,535,756	626,027	40.8%	1,715
24	20,631	7,474	13,458	2,084	49	15,591	5,428	75.6%	1,755,925	1,199,700	68.3%	3,287
25	20,466	7,556	14,035	1,928	50	16,013	5,830	78.2%	2,194,904	1,614,265	73.5%	4,423
26	20,262	7,605	14,391	1,886	51	16,328	5,926	80.6%	2,178,228	1,738,510	79.8%	4,763
27	20,039	7,609	13,588	1,868	52	15,508	5,942	77.4%	1,876,834	1,516,262	80.8%	4,154
28	19,673	7,573	15,421	1,706	46	17,173	6,461	87.3%	2,000,704	1,566,748	78.3%	4,292
29	19,338	7,572	15,564	1,619	45	17,228	6,612	89.1%	2,041,687	1,575,017	77.1%	4,315

資料：水道事業所

(注)給水人口、給水戸数、年間配水量、年間有収水量、有収率は、各年度水道事業決算書の数値による。

行政区域内人口、普及率、1日当り給水量は、各年度決算審査意見書の数値による。

※人口：H15～H23が住民基本台帳及び外国人登録者数の合計、H24～H29が住民基本台帳登録者数（外国人含む）

H15～H23の世帯数は、外国人世帯を含まない。

簡易水道は、横田（金成を含む。）、下矢作、生田・二又の3地区分。小規模水道は、佐野地区分。

1日当り給水量は、年間有収水量を年間日数で除した数値。有収水量とは、料金として収入のあった水量。

※年間水量：H22は、H22.4.1～H23.1.31（306日間）の合計。H23は、H23.9.1～H24.3.31（213日間）の合計。

## ◆ 用途別有収水量

各年3月31日現在

年度	年間有収水量 (m <sup>3</sup> )										年間 給水件数	1件当り 月使用水量 (m <sup>3</sup> /月)
	一般用	営業用	団体用	工業用	浴場用	船舶用	プール用	鑑賞娛樂 用	臨時用	合計		
平 16	1,329,934	190,153	252,853	153,447	4,527	10	21,661	227	545	1,953,357	108,936	17.9
17	1,341,751	180,029	246,448	129,421	4,356	5	19,977	-	256	1,922,243	109,039	17.6
18	1,326,332	197,426	217,355	145,136	4,616	4	16,099	-	323	1,907,291	109,277	17.5
19	1,325,269	227,149	184,093	160,194	4,946	3	17,109	-	677	1,919,440	109,949	17.5
20	1,305,770	260,710	143,140	145,653	4,843	0	18,710	-	337	1,879,163	110,179	17.1
21	1,325,667	279,749	147,788	149,704	4,492	0	16,534	0	883	1,924,817	106,946	18.0
22	1,140,827	225,240	125,282	121,557	3,406	0	17,759	0	460	1,634,531	87,525	18.7
23	499,886	43,591	62,348	7,417	1,635	0	11,138	0	12	626,027	39,321	15.9
24	937,695	116,373	102,245	27,420	2,941	0	12,393	0	633	1,199,700	73,913	16.2
25	1,002,238	452,727	106,266	37,162	3,129	0	12,569	0	174	1,614,265	80,867	20.0
26	1,041,878	554,543	98,323	29,206	3,026	0	11,534	0	0	1,738,510	86,101	20.2
27	1,095,633	272,546	108,055	28,071	2,840	0	9,079	0	38	1,516,262	89,992	16.8
28	1,150,785	256,669	104,877	43,211	2,881	0	8,313	0	12	1,566,748	94,576	16.6
29	1,173,832	248,555	103,499	36,878	2,743	0	9,403	0	107	1,575,017	95,685	16.5

資料：水道事業所

(注)年間有収水量は、上水道、簡易水道、小規模水道の合計。年間給水件数は、12ヶ月分の調定件数。

1件当り使用水量は、年間給水件数で除した数値。

※H22は、H22.4.1～H23.1.31（306日間）の合計。H23は、H23.9.1～H24.3.31（213日間）の合計。

## ◆ 下水道普及人口及び水洗化人口

(単位：人)

	平成25	26	27	28	29
汚水処理普及人口	12,702	13,115	13,240	12,994	12,972
水洗化人口					
ア 水洗化人口1 (水洗トイレ+雑排水)	8,806	9,918	10,384	10,304	10,321
イ 水洗化人口2 (ア+雑排水のみの接続人口含む)	8,806	9,918	10,384	10,304	10,321
下水道普及人口	4,213	3,979	4,122	4,282	5,014
水洗化人口					
ア 水洗化人口1 (水洗トイレ+雑排水)	1,263	1,598	1,936	2,228	2,874
イ 水洗化人口2 (ア+雑排水のみの接続人口含む)	1,263	1,598	1,936	2,228	2,874
農業集落排水施設普及人口	913	911	829	798	733
水洗化人口					
ア 水洗化人口1 (水洗トイレ+雑排水)	645	665	667	654	643
イ 水洗化人口2 (ア+雑排水のみの接続人口含む)	645	665	667	654	643
漁業集落排水施設普及人口	1,156	1,138	1,135	1,126	1,102
水洗化人口					
ア 水洗化人口1 (水洗トイレ+雑排水)	478	568	627	634	681
イ 水洗化人口2 (ア+雑排水のみの接続人口含む)	478	568	627	634	681
浄化槽等 下水道の処理開始公示済区域外 浄化槽市町村設置推進事業等普及人口					
浄化槽設置整備事業普及人口	1,253	4,848	5,512	5,627	4,986
民間普及人口	5,167	2,239	1,642	1,161	1,137
浄化槽等 設置人口 (集合処理併用開始済区域内人口を含む)	6,420	7,087	7,154	6,788	6,123
コミュニティプラント 普及人口 (普及人口 = 水洗化人口)	0	0	0	0	0

資料：都市計画課

## 9. 運輸・通信

## ◆ 道路

平成30年4月1日現在

区 分	総延長 (m)	舗装延長 (m)	舗装率 (%)	改良延長 (m)	改良率 (%)
国 道 総 数	93,613	87,593	100.0	71,341	81.2
国 道 計	52,967	46,948	100.0	46,948	100.0
国 道 45号	17,138	17,138	100.0	17,138	100.0
340号	13,477	13,477	100.0	13,477	100.0
343号	22,352	16,333	100.0	16,333	100.0
県 道 計	40,646	40,646	100.0	24,393	60.0
主要地方道気仙沼・陸前高田線	3,390	3,390	100.0	2,547	75.1
主要地方道大船渡広田陸前高田線	20,527	20,527	100.0	14,773	72.0
県道陸前高田停車場線	2,326	2,326	100.0	2,326	100.0
県道長部漁港線	2,295	2,295	100.0	1,375	59.9
県道世田米・矢作線	12,109	12,109	100.0	3,374	27.9
市 道 計	584,081	304,488	52.1	275,975	47.2

資料：三陸国道事務所、大船渡土木センター、建設課

(注) 国道343号の総延長には国道340号との重用部分6,000mを含む。

## ◆ 橋 梁

平成30年4月1日現在

	国・県・ 市 道 総 数	国 道 橋 梁 計	県 道 橋 梁 計	市 道 橋 梁			
				計	15m未満	15~100m 未 満	100m以上
箇 所 数	320	56	23	241	207	31	3
延 長 (m)	4,973	1,950	323	2,700	1,153	1,174	373

資料：三陸国道事務所、大船渡土木センター、建設課

## ◆ 車種別自動車登録台数

各年4月1日現在 (単位：台)

区 分	平成23	24	25	26	27	28	29
総 数	16,446	15,520	15,735	17,548	17,745	17,864	18,164
貨 物	806	718	836	951	1,019	1,050	1,152
乗 合	44	42	45	52	54	53	59
乗 用	6,632	6,078	6,256	6,384	6,451	6,468	6,609
特 種 ( 殊 )	231	220	257	283	290	318	395
小 型 二 輪 車	170	128	157	173	192	199	201
軽自動車2.3.4.輪	6,840	6,712	6,488	7,786	7,864	7,917	7,953
小型特殊車農作業用	517	479	510	649	671	675	659
その他	98	70	142	206	221	236	240
原 動 機 付 自 転 車	1,108	1,073	1,044	1,064	983	948	896

資料：東北運輸局、税務課

◆ BRT旅客乗車人員(1日あたり乗車人員)

(単位：人)

年次	駅名														
	長部	陸矢	前作	奇跡一本松	竹	駒	陸高	前田	まちなか陸前高田	高田高校	田前	高病	田院	脇ノ沢	小友
平26	9	15	12	13	82	-	20	33	13	45					
27	13	20	13	17	87	-	118	35	18	53					
28	11	15	10	11	76	-	104	32	21	50					
29	10	17	9	12	75	24	87	27	20	40					

資料：JR東日本

◆ バス利用状況

区分	平成元年	5	10	15	20	25	27	28	29
停留所数	137	...	105	...	122	64	66	66	66
使用車延数(台)	4,202	...	4,378	...	4,504	...	...	...	...
運転キロ数(km)	475,132	...	722,559	...	656,517	269,491	185,907	189,163	189,444
乗車人員(人)	551,090	...	425,377	...	262,086	134,256	58,191	58,376	66,772
うち定期	112,249	...	56,094	...	62,212	21,164	21,845	20,886	26,896
1日平均乗車人員	1,510	...	1,165	...	718	368	159	160	183

資料：岩手県交通

(注) 平成25年度以降は、大船渡営業所管内のうち、陸前高田住田線、細浦経由高田線、小黒山経由生出線、的場線の輸送実績。

◆ 電話加入状況

各年3月31日現在

年次	一般加入電話(単位：加入)			I S D N (単位：回線)						公衆電話 (単位：台)
	計	事務用	住宅用	合計	I N S 64			I N S 1500		
					計	事務用	住宅用			
平24	4,296	694	3,602	245	245	207	38	0	17	
25	4,093	656	3,437	251	251	212	39	0	17	
26	3,621	589	3,032	220	220	194	26	0	19	
27	3,260	513	2,747	202	202	182	20	0	20	
28	3,085	468	2,617	174	174	162	12	0	19	
29	2,986	453	2,533	156	156	148	8	0	21	

資料：NTT東日本岩手支店

(注) 百位未満四捨五入のため合計が内訳と異なる。

## 10. 教育・文化

## ◆ 小学校児童、職員、教員数の推移

各年5月1日現在

年次	学校数	教員数（人）			学級数	職員数（人）			児童数（人）		
		計	男	女		計	男	女	計	男	女
平元	11	136	…	…	97	23	…	…	2,235	…	…
5	11	137	…	…	88	24	…	…	1,993	…	…
10	11	130	…	…	77	24	…	…	1,602	…	…
15	11	135	…	…	76	24	…	…	1,459	…	…
20	11	124	50	74	74	23	14	9	1,261	681	580
23	9	127	47	80	67	23	10	13	1,041	514	527
24	9	123	48	75	67	23	12	11	1,002	487	515
25	8	119	47	72	63	21	10	11	933	459	474
26	8	118	46	72	63	21	11	10	875	443	432
27	8	115	48	67	61	20	11	9	833	435	398
28	8	111	42	69	61	16	12	4	796	423	373
29	8	105	35	70	62	20	12	8	750	400	350

資料：学校基本調査

※平成23年4月1日に矢作小学校、生出小学校、下矢作小学校を統合し(新)矢作小学校を設置。

平成25年4月1日に気仙小学校、長部小学校を統合し(新)気仙小学校を設置。

## ◆ 中学校生徒、職員、教員数の推移

各年5月1日現在

年次	学校数	教員数（人）			学級数	職員数（人）			生徒数（人）		
		計	男	女		計	男	女	計	男	女
平元	7	98	…	…	48	15	…	…	1,315	…	…
5	7	97	…	…	44	16	…	…	1,123	…	…
10	7	97	…	…	38	16	…	…	1,001	…	…
15	7	95	…	…	35	16	…	…	767	…	…
20	7	86	53	33	32	15	9	6	717	376	341
23	6	92	50	42	31	19	10	9	597	325	272
24	6	91	56	35	29	15	10	5	591	327	264
25	4	73	40	33	26	16	9	7	559	293	266
26	4	73	36	37	26	13	8	5	563	290	273
27	4	70	34	36	26	14	7	7	544	258	286
28	3	64	28	36	23	11	9	2	526	244	282
29	3	66	29	37	23	11	9	2	489	234	255

資料：学校基本調査

※平成23年4月1日に矢作中学校を第一中学校に統合。

平成25年4月1日に広田中学校、小友中学校、米崎中学校を統合し高田東中学校を設置。

平成28年4月1日に横田中学校を第一中学校に統合。



## ◆ 高等学校生徒、職員、教員数の推移

各年5月1日現在

年次	学校数	教員数(人)			学級数	職員数(人)			生徒数(人)		
		計	男	女		計	男	女	計	男	女
平元	2	73	…	…	30	18	…	…	1,286	…	…
5	2	81	…	…	27	19	…	…	1,105	…	…
10	2	76	…	…	24	18	…	…	941	…	…
15	2	75	…	…	23	18	…	…	821	…	…
20	1	49	32	17	17	13	9	4	576	253	323
23	1	44	27	17	15	12	9	3	515	259	256
24	1	46	28	18	15	12	9	3	533	270	263
25	1	46	30	16	15	12	9	3	508	267	241
26	1	45	31	14	15	12	9	3	498	265	233
27	1	46	28	18	15	12	8	4	487	248	239
28	1	44	27	17	15	12	8	4	501	244	257
29	1	45	28	17	15	12	8	4	485	236	249

資料：学校基本調査

## ◆ 学校施設の状況

平成30年5月1日現在

学校等の名称	校舎延面積(㎡)		校地面積(㎡)	付属施設(㎡)		
	木造	非木造		講堂及び屋体	プール	
小学校	高田	-	5,528	16,700	1,166	-
	気仙	66	2,733	16,817	730	807
	広田	-	3,445	23,219	711	993
	小友	-	2,492	21,187	710	930
	米崎	33	3,360	14,997	628	1,054
	矢作	1,250	441	20,257	825	823
	竹駒	49	2,026	31,951	741	940
	横田 合計	36 1,434	2,093 22,118	14,624 159,752	854 6,365	- 5,547
中学校	高田第一	1,494	3,426	52,197	1,642	-
	高田東	-	4,610	30,763	1,880	-
	合計	1,494	8,036	82,960	3,522	-
高等学校	高田	-	7,653	…	2,735	-

資料：市内高等学校、学校基本調査、教育委員会

## ◆ 中学校卒業後の状況

各年5月1日現在(単位：人)

年次	卒業者数		進学者		就職者		就職しつづ 進学		教育訓練 機関入学		左記以外の もの		不詳
	総数	うち男	総数	うち男	総数	うち男	総数	うち男	総数	うち男	総数	うち男	
平 21	245	123	242	122	-	-	-	-	-	-	3	1	-
22	247	131	243	128	1	1	-	-	1	1	2	1	-
23	223	122	222	122	-	-	-	-	-	-	1	-	2
24	204	115	202	113	1	1	-	-	-	-	1	1	-
25	221	130	220	129	-	-	-	-	-	-	1	1	-
26	177	87	177	87	-	-	-	-	-	-	-	-	-
27	188	107	188	107	-	-	-	-	-	-	-	-	-
28	194	97	194	97	-	-	-	-	-	-	-	-	-
29	184	86	184	86	-	-	-	-	-	-	-	-	-

資料：学校基本調査

## ◆ 中学校卒業後の就職状況

各年5月1日現在(単位：人)

産 業 分 類 等	平成	25	26	27	28	平成29年		
	20					計	男	女
就 職 者 総 数	1	-	-	-	-	-	-	-
農 業	-	-	-	-	-	-	-	-
林 業	-	-	-	-	-	-	-	-
漁 業	-	-	-	-	-	-	-	-
鉱 業	-	-	-	-	-	-	-	-
建 設 業	-	-	-	-	-	-	-	-
製 造 業	-	-	-	-	-	-	-	-
卸・小売業	-	-	-	-	-	-	-	-
金融・保険業	-	-	-	-	-	-	-	-
不動産業	-	-	-	-	-	-	-	-
運輸・通信業	-	-	-	-	-	-	-	-
電気・ガス・水道業	-	-	-	-	-	-	-	-
サービス業	-	-	-	-	-	-	-	-
公 務	-	-	-	-	-	-	-	-
そ の 他	-	-	-	-	-	-	-	-
就 職 先								
県 内	1	-	-	-	-	-	-	-
市 内	-	-	-	-	-	-	-	-
市 外	-	-	-	-	-	-	-	-
県 外	-	-	-	-	-	-	-	-

資料：学校基本調査

◆ 高等学校卒業後の状況

各年5月1日現在(単位：人)

年次	卒業生数		進学者		就職者		就職しつつ進学		教育訓練機関入学		左記以外のもの		不詳
	総数	うち男	総数	うち男	総数	うち男	総数	うち男	総数	うち男	総数	うち男	
平 21	185	80	72	35	56	29	-	-	54	16	3	-	-
22	193	83	93	40	48	22	-	-	48	17	4	4	-
23	174	80	85	33	32	22	-	-	50	20	7	5	8
24	151	78	72	34	19	17	1	-	58	27	1	-	-
25	178	87	91	39	23	17	-	-	61	29	3	2	-
26	169	82	86	36	25	20	-	-	57	25	1	1	-
27	169	92	82	38	36	27	-	-	50	26	1	1	-
28	162	90	71	36	29	24	-	-	62	30	-	-	-
29	160	79	76	35	23	16	1	-	58	27	2	1	-

資料：学校基本調査

◆ 高等学校卒業後の就職状況

各年5月1日現在(単位：人)

産業分類等	平成	21	22	23	24	25	26	27	28	平成29年		
	20									計	男	女
就職者総数	...	...	48	32	19	23	25	36	29	23	16	7
専門的・技術的職業従事者	...	...	2	4	1	4	5	9	5	2	2	-
事務従事者	...	...	8	1	-	-	-	2	1	2	-	2
販売従事者	...	...	-	5	3	4	3	2	1	2	-	2
サービス職業従事者	...	...	15	4	4	3	5	11	8	5	3	2
保安職業従事者	...	...	1	2	4	-	-	-	-	-	2	-
農林作業従事者	...	...	-	-	-	-	-	-	2	2	2	-
漁業作業従事者	...	...	3	2	-	-	1	-	2	1	1	-
運輸・通信従事者	...	...	-	-	-	-	2	4	4	1	1	-
製造・製作作業従事者	...	...	19	13	6	7	6	3	5	5	4	1
定置機関運転・建設機械採掘・建設労働者	...	...	-	-	-	-	2	-	-	-	-	-
その他	...	...	-	-	-	-	-	-	-	-	-	-
就職先												
県内	...	...	32	20	8	14	13	21	22	20	16	4
市内	...	...	11	5	1	5	4	9	8	11	10	1
市外	...	...	21	15	7	9	9	12	14	9	6	3
県外	...	...	16	12	11	9	12	15	7	3	-	3

資料：市内高等学校

## ◆ 図書館蔵書数

各年4月1日現在(単位：冊、巻)

区 分	平成 25 年	26年	27年	28年	29年
総 数	19,449	29,081	38,529	49,120	87,414
総 記	160	323	471	669	1,455
日本十進分類別冊数	514	773	883	1,188	3,014
哲学・宗	699	1,178	1,451	1,933	4,152
歴史・地	855	1,317	1,661	2,483	6,025
社会科学	568	929	1,184	1,629	4,333
自然科学	1,278	1,878	2,310	3,205	7,275
工業・技	387	522	711	918	3,404
産業・体	1,313	2,177	3,111	4,330	9,032
芸術・体	148	217	292	362	1,163
語 学	5,756	9,087	11,999	14,226	18,448
文 学	6,069	7,821	10,419	12,734	19,880
児童 図 書	1,290	1,693	2,497	3,326	3,776
郷土 資 料	243	301	340	642	643
紙 芝 居	169	865	1,200	1,475	4,814
A V 資 料					

資料：市立図書館

## ◆ 利用冊数

各年4月1日現在(単位：冊、巻)

区 分	平成 25 年	26年	27年	28年	29年
総 数	16,116	17,649	22,300	17,567	129,586
総 記	…	267	229	241	884
日本十進分類別冊数	…	429	548	473	2,223
哲学・宗	…	355	442	529	3,543
歴史・地	…	907	755	745	3,562
社会科学	…	579	626	580	3,358
自然科学	…	2,597	2,839	2,175	15,338
工業・技	…	590	555	571	3,130
産業・体	…	1,288	2,671	1,914	23,491
芸術・体	…	106	129	150	975
語 学	…	6,146	7,060	5,198	19,263
文 学	…	1,953	3,477	2,769	38,276
児童 図 書	…	422	688	488	744
郷土 資 料	…	104	199	147	1,151
紙 芝 居	191	1,906	2,082	1,587	13,648
A V 資 料					

資料：市立図書館

## ◆ 利用者数等の推移

各年4月1日現在

区 分	平成 25 年	26年	27年	28年	29年
館内 貸出(団体)(人)	32	88	190	150	151
館内 貸出(個人)(人)	827	5,175	6,101	6,483	5,386
移動 貸出(団体)(人)	…	1,556	1,659	835	0
移動 貸出(個人)(人)	…	456	624	278	0
図書館 駐車場数(ヶ所)	42	44	45	49	0

資料：市立図書館

## ◆ 地区別コミュニティセンター利用状況

各年4月1日現在

区分	年度	利用日数 (日)	利用件数 (件)	利用者数 (人)			
				総数	コミュニ ティ 活動	市・ 官公庁	その他
下矢作地区コミュニティセンター (下矢作多目的研修センター)	平 25	261	402	6,890	3,661	1,781	1,448
	26	242	338	7,523	3,241	2,927	1,355
	27	242	338	6,543	3,207	2,243	1,093
	28	223	315	5,762	4,008	1,058	696
	29	204	253	5,440	3,426	1,431	583
矢作地区コミュニティセンター (矢作多目的研修センター)	平 25	127	141	3,297	2,607	690	0
	26	126	143	3,040	1,784	1,256	0
	27	134	151	3,135	1,764	1,371	0
	28	113	126	2,582	1,612	970	0
	29	109	114	2,444	1,526	918	0
生出地区コミュニティセンター (生出多目的集会センター)	平 25	63	64	4,483	3,588	705	190
	26	92	105	3,969	2,477	1,230	262
	27	141	161	3,087	1,756	1,199	132
	28	146	172	3,653	2,184	1,046	423
	29	117	146	1,834	488	1,005	341
横田地区コミュニティセンター (横田基幹集落センター)	平 25	253	393	7,309	845	1,751	4,713
	26	206	294	4,922	1,462	1,687	1,773
	27	199	301	5,148	1,551	1,179	2,418
	28	193	257	4,305	1,501	1,350	1,454
	29	169	223	3,172	1,425	1,011	736
竹駒地区コミュニティセンター (定住促進センター)	平 25	327	764	18,317	1,295	8,626	8,396
	26	337	812	21,961	1,466	10,959	9,536
	27	319	736	19,017	1,679	9,840	7,498
	28	309	618	15,856	1,543	7,116	7,197
	29	300	555	13,804	1,620	6,340	5,844
長部地区コミュニティセンター (漁村センター)	平 25	317	616	14,154	2,482	2,727	8,945
	26	271	379	10,874	1,261	3,190	6,423
	27	253	342	8,687	1,595	1,882	5,210
	28	221	305	7,448	1,372	2,216	3,860
	29	136	191	5,774	2,755	2,171	848
高田地区コミュニティセンター (陸前高田市コミュニティホール)	平 25	-	-	-	-	-	-
	26	-	-	-	-	-	-
	27	313	1,903	80,308	17,701	36,971	25,636
	28	359	5,704	100,051	11,826	48,350	39,875
	29	365	8,594	98,836	3,815	34,231	60,790
米崎地区コミュニティセンター (自然環境活用センター)	平 25	321	1,083	24,433	3,120	10,455	10,858
	26	313	1,057	22,568	2,671	9,433	10,464
	27	319	849	18,148	2,594	8,002	7,552
	28	309	851	17,458	2,778	6,159	8,521
	29	309	782	14,184	2,918	4,214	7,052
小友地区コミュニティセンター (ふるさとセンター)	平 25	336	776	11,378	1,220	1,989	8,169
	26	281	545	5,763	2,972	667	2,124
	27	301	554	6,898	607	2,346	3,945
	28	286	511	5,623	1,153	788	3,682
	29	265	429	5,567	2,226	1,164	2,177
広田地区コミュニティセンター	平 25	155	229	1,814	522	209	1,083
	26	182	263	2,088	565	191	1,332
	27	137	234	1,632	302	373	957
	28	123	156	1,817	360	305	1,152
	29	265	728	10,071	1,090	2,735	6,246

資料：まちづくり戦略室

## 11. 労働・社会保障

## ◆ 一般職業紹介状況

(単位：人・%)

年度	新規求職者			新規求人数				紹介者数			就職者数			就職率		
	総数	男	女	総数	男	女	共用	総数	男	女	総数	男	女	総数	男	女
平 19	1,956	1,015	941	1,459	-	-	1,459	1,851	839	1,012	703	310	393	35.9	30.5	41.8
20	1,776	899	877	947	-	-	947	2,034	999	1,035	617	297	320	34.7	33.0	36.5
21	4,697	-	-	3,811	-	-	-	7,005	-	-	2,262	-	-	48.2	-	-
22	4,882	-	-	4,207	-	-	-	6,634	-	-	2,082	-	-	42.6	-	-
23	9,107	-	-	9,055	-	-	-	8,633	-	-	3,902	-	-	42.8	-	-
24	4,935	-	-	9,868	-	-	-	6,914	-	-	3,380	-	-	68.5	-	-
25	4,281	-	-	9,825	-	-	-	5,405	-	-	2,727	-	-	63.7	-	-
26	4,140	-	-	9,292	-	-	-	5,288	-	-	2,377	-	-	57.4	-	-
27	3,800	-	-	8,061	-	-	-	4,795	-	-	2,148	-	-	56.5	-	-
28	3,584	-	-	7,742	-	-	-	4,502	-	-	1,981	-	-	55.3	-	-
29	3,582	-	-	7,602	-	-	-	4,541	-	-	1,865	-	-	52.1	-	-

資料：大船渡公共職業安定所

## ◆ 産業別求人・充足状況

(単位：人)

年度	総数		農林漁業		鉱業		建設業		製造業	
	求人数	充足数	求人数	充足数	求人数	充足数	求人数	充足数	求人数	充足数
平 21	3,813	2,027	149	141	1	1	309	154	667	439
22	4,207	1,880	43	38	0	0	284	111	904	489
23	9,055	3,558	104	73	5	5	2,067	603	1,505	636
24	9,868	3,101	151	107	6	5	2,095	421	1,590	585
25	9,825	2,494	163	111	20	6	1,977	306	1,684	458
26	9,292	2,213	91	35	15	5	1,692	249	1,695	492
27	8,061	1,951	105	42	11	6	1,361	180	1,202	375
28	7,742	1,859	83	36	13	7	1,230	150	1,139	357
29	7,602	1,694	144	38	31	8	1,154	124	1,220	336

卸・小売業		金融・保険・不動産業		運輸・通信業		電気・ガス・水道業		サービス業		公務		年度
求人数	充足数	求人数	充足数	求人数	充足数	求人数	充足数	求人数	充足数	求人数	充足数	
599	295	111	14	138	83	5	7	1,396	515	436	378	平 21
676	321	85	16	148	70	16	15	1,466	511	585	309	22
1,586	604	69	22	334	144	21	12	2,444	736	920	723	23
1,764	479	94	32	440	168	25	15	2,942	759	761	530	24
1,631	322	118	25	419	155	27	20	3,183	609	603	482	25
1,531	239	85	13	321	117	13	12	3,202	628	647	423	26
1,529	233	99	16	259	76	19	15	2,859	585	617	423	27
1,578	261	96	25	256	90	16	8	2,800	590	531	335	28
1,726	268	90	17	231	54	11	6	2,515	549	480	294	29

資料：大船渡公共職業安定所

(注) 「求人数」は新規求人数であり、「充足数」には月間有効求人数への充足を含む。

◆ 国民年金加入状況

(単位：人・千円)

年度	被 保 険 者 数				(再掲)付加納付加入被保険者			保 険 料 免 除 者 数		
	総 数	第 1 号	任 意	第 3 号	総 数	強 制	任 意	総 数	法定免除	申請免除
平 18	5,647	4,451	29	1,167	322	68	254	760	334	425
19	5,266	4,099	37	1,130	300	58	242	730	329	400
20	5,081	3,934	45	1,102	276	47	229	1,267	324	798
21	4,806	3,697	37	1,072	249	43	206	945	320	625
22	4,557	3,484	38	1,035	235	38	197	908	317	591
23	4,130	3,237	35	858	185	29	156	1,124	290	834
24	3,734	2,868	32	834	141	22	119	908	266	642
25	3,431	2,620	26	785	124	21	103	917	276	641
26	3,259	2,489	18	752	120	17	103	837	279	558
27	3,048	2,302	17	729	116	7	109	730	262	468
28	2,795	2,101	18	676	102	7	95	715	254	461
29	2,658	1,978	18	662	96	5	91	721	246	475

資料：市民課 いわたの国民年金

◆ 基礎年金給付状況

(単位：件・千円)

年度	合 計		老 齢 基 礎 年 金		障 害 基 礎 年 金		遺 族 基 礎 年 金	
	件 数	年 金 額	件 数	年 金 額	件 数	年 金 額	件 数	年 金 額
平 18	6,182	4,559,253	5,547	3,994,620	537	487,353	98	77,280
19	6,446	4,764,115	5,812	4,200,113	543	491,147	91	72,853
20	6,759	4,998,764	6,143	4,449,716	541	489,563	75	59,485
21	8,418	5,871,646	7,721	5,256,620	605	549,482	92	65,544
22	8,403	5,914,162	7,699	5,290,433	611	554,235	93	69,494
23	7,961	5,611,351	7,117	4,903,289	574	519,260	270	188,802
24	7,970	5,640,306	7,140	4,947,863	564	507,789	266	184,654
25	8,048	5,733,441	7,245	5,060,833	578	518,766	225	153,842
26	8,136	5,753,208	7,357	5,105,729	573	504,971	206	142,508
27	8,122	5,836,791	7,383	5,215,738	559	495,603	180	125,450
28	8,135	5,885,194	7,417	5,279,682	558	493,914	160	111,598
29	8,199	5,947,310	7,490	5,351,116	555	488,820	154	107,373

資料：市民課 年金受給者状況

◆ 県立病院利用状況

(単位：人)

年度	総 数	内 科	小 児 科	外 科	産 婦 人 科	眼 科	整 形 外 科	耳 鼻 咽 喉 科
平 10	103,332	42,910	7,375	7,950	7,555	14,312	11,002	12,228
15	52,346	20,606	6,343	4,976	6,350	8,626	4,659	786
20	44,374	26,370	5,414	5,920	-	6,101	12	557
22	49,292	27,872	4,626	10,772	-	5,498	-	524
23	42,410	23,597	4,884	2,119	-	3,025	8,595	190
24	56,939	30,839	5,334	2,979	-	4,469	13,033	285
25	46,986	27,933	4,479	2,968	244	4,397	6,589	376
26	44,614	26,227	4,358	3,280	142	4,131	5,905	571
27	41,084	24,212	3,933	2,913	88	3,760	5,525	653
28	42,996	21,798	4,330	3,685	80	3,445	8,932	726
29	43,352	21,582	3,943	3,834	68	3,219	9,981	725

資料：岩手県医療局経営管理課

## ◆ 町別ひとり暮らし老人の状況

各年4月1日現在（単位：人）

年度	総数	高田	気仙	広田	小友	米崎	矢作	竹駒	横田
平成 21	…	…	…	…	…	…	…	…	…
22	979	421	125	92	68	85	99	48	41
23	…	…	…	…	…	…	…	…	…
24	971	362	102	100	72	103	105	66	61
25	1,031	378	98	112	73	111	109	74	76
26	1,084	386	99	122	77	129	105	87	79
27	1,154	406	99	130	93	137	114	97	78
28	1,191	432	90	144	95	135	113	100	82
29	1,238	467	90	154	105	143	114	86	79

資料：市民課

## ◆ 町別在宅ねたきり老人の状況

各年4月1日現在（単位：人）

年度	総数	高田	気仙	広田	小友	米崎	矢作	竹駒	横田
平成 21	…	…	…	…	…	…	…	…	…
22	…	…	…	…	…	…	…	…	…
23	142	57	11	16	10	18	13	11	6
24	120	49	13	13	8	8	12	10	7
25	88	29	11	10	6	11	8	6	7
26	83	23	9	15	8	8	5	6	9
27	104	32	8	18	7	14	8	7	10
28	108	46	4	13	11	10	8	7	9
29	114	37	9	14	14	12	10	5	13

資料：市民課 日常生活自立度がC1、C2の方の数

## ◆ 身体障害者手帳の交付状況

各年4月1日現在（単位：人）

年度	総数	肢体不自由	視覚障害	聴覚・平衡 機能障害	音声・言語 機能障害	内部障害
平成 22	…	…	…	…	…	…
23	872	490	65	58	6	253
24	905	505	62	59	8	271
25	874	493	59	58	9	255
26	867	472	53	56	8	278
27	860	464	50	57	9	280
28	832	450	49	54	9	270
29	834	445	47	53	11	278

資料：地域福祉課

（注）平成21年度及び22年度は、震災によるデータ喪失のため不明。



◆ 国民健康保険加入の推移(一般、退職)

年度	被保険者数		加入率(%)		保険税(現年度分)(千円)			1世帯当たり保険税年額(円)		
	世帯数	世帯員数	世帯数	世帯員数	調定額	納付額	納付率(%)	最高	最低	平均
平 16	5,209	11,832	65.6	46.4	647,496	628,821	97.1	530,000	12,300	124,303
17	5,360	11,991	66.3	46.8	819,894	791,796	96.6	530,000	16,200	154,347
18	5,366	11,780	66.0	46.8	791,199	764,725	96.7	530,000	16,200	146,763
19	5,384	11,579	66.4	46.8	791,992	766,175	96.7	560,000	16,200	147,650
20	4,242	8,175	52.1	33.4	457,265	434,956	95.1	470,000	12,000	104,901
21	4,146	7,847	50.4	32.2	436,045	416,579	95.5	470,000	12,000	105,172
22	4,099	7,678	49.6	31.7	405,991	380,141	93.6	500,000	12,000	99,046
23	3,932	7,223	52.6	34.6	206,791	198,417	96.0	500,000	12,000	52,592
24	3,749	6,718	50.2	32.6	196,178	189,233	96.5	500,000	12,000	52,328
25	3,598	6,284	47.6	30.7	269,246	261,341	97.1	510,000	12,000	74,832
26	3,440	5,994	45.2	29.6	320,407	313,507	97.8	510,000	12,000	93,142
27	3,309	5,604	43.5	28.0	306,996	298,786	97.3	520,000	12,000	92,776
28	3,150	5,188	41.0	26.4	294,665	286,941	97.4	540,000	12,000	94,900
29	3,044	4,948	40.2	25.6	278,326	270,843	97.3	540,000	12,000	91,195

資料：市民課、税務課

(注) 「1世帯当たり保険税年額の平均」は、最終調定額を被保険者の世帯数で除した。

「被保険者数」は年度末平均である。

平成20年度より後期高齢者医療制度の創設のため、被保険者等が減となる。

◆ 国民健康保険療養給付の推移(一般、退職)

(単位：件、千円)

年度	総数		療養給付費等		療養費等		高額療養費	
	件数	合計	件数	合計	件数	合計	件数	保険者負担額
平 16	104,871	3,461,873	102,115	3,423,314	2,756	38,559	2,033	159,231
17	116,934	2,301,584	113,613	2,275,902	3,321	25,682	2,413	192,235
18	122,954	2,316,416	119,646	2,291,319	3,308	25,096	2,439	182,400
19	122,954	2,316,415	123,402	2,313,898	3,574	27,327	2,459	160,454
20	126,976	2,341,225	128,169	2,405,611	3,394	24,886	3,431	186,220
21	131,563	2,430,497	126,397	2,416,312	3,278	22,565	3,674	199,552
22	126,890	2,427,032	123,674	2,405,075	3,216	21,957	…	203,030
23	103,008	2,316,646	100,111	2,303,625	2,897	13,021	1,416	106,728
24	115,250	2,485,462	112,034	2,465,657	3,216	19,805	1,362	99,650
25	107,220	2,393,838	104,292	2,367,130	2,928	26,708	1,760	106,341
26	103,126	2,321,061	100,186	2,296,979	2,940	24,082	1,683	115,765
27	97,649	2,152,327	95,243	2,133,872	2,406	18,455	1,828	122,216
28	95,352	2,124,956	93,423	2,111,110	1,929	13,846	2,332	131,010
29	89,882	2,003,559	88,277	1,992,066	1,605	11,493	1,981	123,801

資料：市民課

## ◆ 生活保護の状況

(単位：世帯・人・千円)

区分	平成18	19	20	21	22	23	24	25	26	27	28	29	
被保護世帯	89	92	98	103	120	88	85	81	82	72	73	75	
被保護人員	123	126	135	149	175	118	112	100	109	94	93	93	
年間保護費 支給額	167,865	182,627	169,614	170,626	180,243	130,773	120,340	120,746	115,256	120,395	113,346	122,160	
生活 扶助	世帯数	848	855	960	1,097	1,090	961	903	827	856	847	804	833
	人員	1,202	1,209	1,344	1,627	1,593	1,338	1,212	1,066	1,143	1,115	1,033	1,051
	支給額	55,542	50,748	53,903	62,636	67,295	48,076	46,926	42,815	46,879	40,889	41,399	43,369
教育 扶助	世帯数	24	32	20	59	42	61	61	32	31	33	24	
	人員	47	44	32	116	80	102	108	57	43	33	34	37
	支給額	449	406	264	1,165	966	959	1,339	771	520	311	324	332
住宅 扶助	世帯数	514	583	633	736	735	393	436	434	482	503	492	501
	人員	639	728	831	1,078	1,099	509	530	520	612	607	603	607
	支給額	6,740	7,826	8,541	10,097	11,247	2,845	4,617	3,713	4,407	4,015	3,960	4,348
医療 扶助	世帯数	969	1,021	1,029	1,111	1,136	949	923	869	871	831	803	823
	人員	1,260	1,296	1,318	1,466	1,475	1,168	1,143	1,025*		1,023	963	965
	支給額	98,946	118,544	101,892	89,989	93,553	75,183	63,667	70,128	58,946	67,247	60,314	65,624
出産 扶助	世帯数	-	-	-	-	-	-	-	-	-	-	-	
	人員	-	-	-	-	-	-	-	-	-	-	-	
	支給額	-	-	-	-	-	-	-	-	-	-	-	
葬儀 扶助	世帯数	2	-	2	6	2	3	0	0	2	1	2	
	人員	2	-	2	6	2	3	0	0	2	1	2	
	支給額	360	-	328	743	721	435	0	0	372	189	201	
生業 扶助	世帯数	28	11	25	50	50	27	22	6	47	28	-	
	人員	28	14	29	74	60	28	22	7	61	40	-	
	支給額	354	428	746	1,584	1,855	727	511	290	607	695	254	
施設 事務費	世帯数	-	-	-	-	-	-	-	-	-	-	-	
	人員	-	-	-	-	-	-	-	-	-	-	-	
	支給額	-	-	-	-	-	-	-	-	-	-	-	
介護 扶助	世帯数	263	311	381	392	372	323	330	311	283	295	275	
	人員	298	346	404	408	393	329	342	318	283	301	275	
	支給額	5,472	3,675	4,268	4,412	4,606	2,548	3,280	3,029	3,897	6,866	6,906	8,286
保護率 (1,000人 当たり)	4.98	5.15	5.73	6.11	7.48	5.08	5.53	5.07	5.62	4.90	5.00	4.8	

資料：地域福祉課

(注) 被保護世帯、被保護人員、保護率は月平均。各扶助の数字は年累計。

## ◆ 保育所(市立)、保育園(法人立)の概況

各年4月1日現在

年次 施設名	保育所 (園) 数	保育士及び 職員数(人)	措置児童数(人)				
			定員	総数	3歳未満児	3歳児	4歳以上児
平 15	10	131	705	667	156	158	353
16	10	126	675	667	169	154	344
17	10	133	675	656	177	141	338
18	10	139	705	666	171	151	334
19	10	122	705	648	163	146	339
20	10	129	705	621	162	129	330
21	10	136	705	602	156	132	314
22	10	109	705	602	177	115	294
23	8	99	580	421	124	85	212
24	9	108	625	479	151	104	224
25	9	108	625	467	124	119	224
26	9	110	615	468	141	90	237
27	9	104	615	481	162	88	231
28	9	113	620	459	159	103	197
29	9	123	620	462	165	97	200
市立保育所	4	49	420	192	73	38	81
高田	1	27	150	94	37	25	32
小友	1	15	60	63	26	10	27
今泉	-	0	90	-	-	-	-
長部	1	7	90	35	10	3	22
矢作	1	0	30	-	-	-	-
法人保育園	5	74	290	270	92	59	119
広田	1	19	90	73	20	13	40
米崎	1	21	90	94	33	24	37
横田	1	11	40	33	10	7	16
竹駒	1	12	50	46	17	9	20
下矢作	1	11	20	24	12	6	6

資料：子ども子育て課

◆ 主要死因別死亡者数の推移

(単位：人)

年度	総数	結核	悪性新生物	糖尿病	高血圧性疾患	心疾患	臓器疾患	脳血管疾患	肺炎	気管支炎	及び	びび	老衰	不慮の事故	自殺	その他の死因
平 18	317	-	67	7	1	49	58	28	15	12	9	54				
19	304	-	75	2	-	49	26	32	18	13	10	79				
20	296	-	78	2	1	43	32	39	11	8	11	71				
21	319	1	79	6	-	65	40	33	15	4	8	68				
22	324	1	89	8	1	62	33	38	26	8	7	51				
23	1996	-	71	3	-	49	56	27	18	1678	7	87				
24	278	-	84	3	-	46	31	34	11	8	2	59				
25	282	-	91	5	2	42	29	24	29	6	2	52				
26	290	-	91	3	1	40	35	21	27	11	4	57				
27	289	-	71	3	3	62	30	26	24	13	3	54				
28	305	-	77	2	-	62	25	21	21	13	6	78				

資料：大船渡保健所

◆ 予防接種実施の状況

(単位：人)

年度	総数	三種混合初回	三種混合追加	ジフテリア・破傷風	日本脳炎初回	日本脳炎追加	日本脳炎Ⅱ期	B C G	麻しん風しんⅠ期	麻しん風しんⅡ期	肺炎球菌	小児用	ヒブ	四種混合初回	四種混合追加	水痘	B型肝炎	子宮頸がん予防(2価)	子宮頸がん予防(4価)
平 24	3,430	366	168	195	339	653	4	121	108	134	554	489	47	0	...	...	55	197	
25	3,984	128	184	271	213	544	118	120	127	562	586	586	125	413	...	...	5	2	
26	2,725	3	11	167	234	138	144	103	127	113	459	468	321	114	321	...	0	2	
27	3,832	0	1	180	325	112	1,113	118	106	129	480	487	377	92	294	18	0	0	
28	2,549	...	...	144	204	90	118	111	110	99	435	432	323	92	201	190	0	0	
29	2,729	...	...	129	215	113	128	106	100	99	426	421	339	114	206	331	0	2	

資料：保健課(延べ人数)

(注) 三種混合とは、破傷風、ジフテリア、百日せき  
四種混合とは、破傷風、ジフテリア、百日せき、ポリオ

◆ 医療施設、従事者数

(単位：人)

年次	病院数	診療所数	療所数	医師	歯科医師	薬剤師	助産師	看護師	准看護師	看護業務補助者	理学療法士	作業療法士	言語聴覚士	歯科衛生士	歯科技工士	診療放射線技師	診療x線技師	臨床検査技師	あん摩マッサージ師	管理栄養士	その他の技術員	医療社会事業従事者	事務職員	その他の職員		
平 15	...	...	...	...	...	...	...	...	...	...	...	...	...	...	...	...	...	...	...	...	...	...	...	...		
20	2	266	10	9	41	...	...	...	...	...	...	...	...	...	...	...	...	...	...	...	...	...	...	...		
25	2	194	6	8	41	16.2	-	2	-	31	3	4.4	3	1	1	-	-	2	-	3.8	-	1	-	-11.1	6	
26	2	194	6	8	41	14	-	2	-	31	4	4.4	2.0	1.0	1.0	-	-	2.0	-	3.8	-	1.0	-	-12.1	7.0	
27	2	194	6	7	41	11.4	-	2	-	34	5	4.4	2.0	1.0	1.0	-	-	2.0	-	3.8	-	1.0	-	-12.2	7.0	
28	2	194	6	7	41	11.5	-	2	-	38	3	4.4	2.0	1.0	1.0	-	-	2.0	-	3.8	-	1.0	-	-12.2	7.0	
29	2	194	6	7	19	15	-	4	-	68	20	28.1	2.0	2.0	1.0	-	-	2.1	-	3.7	-	2.0	-	-	16	15.8

資料：大船渡保健所

(注) H20～H28の従事者数は県立高田病院のみ。  
医師の値は実人数と常勤換算後の値の合算値であり、薬剤師、看護師、准看護師の値は実人数。  
その他の値は常勤換算後の値。

## ◆ ごみ処理状況

(単位：t・日)

年度	取 集 量 (t)				埋 立 (t)	売却 (t)	収集処理日数	
	総 量	可燃ごみ	不燃ごみ	資源ごみ			可 燃	不 燃
平 16	8,780	7,124	441	1,215	1,775	235	296	247
17	8,788	7,163	437	1,188	1,314	201	296	240
18	8,211	6,554	410	1,247	1,240	215	296	245
19	7,128	5,575	356	1,197	1,378	398	295	243
20	6,650	5,340	194	1,116	931	1,122	295	243
21	6,019	4,903	132	984	743	992	…	…
22	5,792	4,755	130	907	715	881	…	…
23	4,383	3,386	124	873	428	892	…	…
24	4,606	3,770	85	751	433	749	…	…
25	4,914	4,028	87	799	722	792	…	…
26	5,395	4,441	128	826	341	843	…	…
27	5,614	4,631	195	788	348	795	…	…
28	5,495	4,611	182	702	347	628	…	…
29	5,568	4,563	296	709	268	701	…	…

資料：地域福祉課

## ◆ 気仙地区し尿処理(収集)状況

(単位：件・kl)

年度	件 数			数 量 (kl)			1日当たり 処理数量 (kl)
	総 数	陸前高田市	大船渡市 住田町(三陸町)	総 数	陸前高田市	大船渡市 住田町(三陸町)	
平 16	72,160	18,713	53,447	42,315	11,616	30,699	115.9
17	72,859	18,871	53,988	51,123	13,924	37,199	140.1
18	72,288	18,727	53,561	52,342	14,127	38,216	143.4
19	69,996	18,170	51,826	50,571	13,834	36,737	138.6
20	70,119	18,259	51,860	50,684	14,405	36,279	138.5
21	68,194	18,240	49,954	49,476	14,107	35,369	135.6
22	64,294	17,357	46,937	46,192	13,136	33,057	126.6
23	67,230	17,786	49,444	47,254	12,620	34,634	129.5
24	62,880	15,934	46,946	47,292	14,941	32,351	127.5
25	64,598	17,040	47,558	49,002	15,755	33,248	134.3
26	64,141	17,523	46,618	50,532	16,564	33,968	138.4
27	63,822	16,942	46,880	52,137	17,135	35,002	142.8
28	62,146	16,622	45,524	49,208	15,065	34,143	134.4
29	61,266	16,619	44,647	51,722	17,056	34,666	141.7

資料：気仙広域連合衛生課

(注)平成22年度は平成23年3月11日までの集計。

## ◆ 公害苦情受理件数の状況

(単位：件)

年度	総 数	大気汚染	水質汚濁	騒音振動	悪 臭	そ の 他
平 16	16	7	3	1	2	3
17	12	4	2	2	-	4
18	18	7	6	1	4	-
19	22	14	7	1	-	-
20	21	3	4	5	5	4
21	0	…	…	…	…	…
22	…	…	…	…	…	…
23	…	-	2	1	-	2
24	22	1	3	4	5	9
25	23	2	4	4	6	7
26	20	-	4	2	4	10
27	9	-	2	2	1	4
28	5	1	1	2	-	1
29	29	0	7	4	6	12

資料：地域福祉課

## ◆ 労働組合適用法規別労働組合と組合員数

各年6月30日現在（単位：人）

年次	総数		労組法		特労法		地公労法		国公法		地公法	
	組合数	組合員数	組合数	組合員数	組合数	組合員数	組合数	組合員数	組合数	組合員数	組合数	組合員数
平16	8	439	4	177	1	11	1	48	-	-	2	203
17	7	399	4	170	1	10	1	44	-	-	1	175
18	8	395	4	159	1	11	2	60	-	-	1	165
19	8	392	4	171	1	11	1	40	-	-	2	170
20	6	290	3	86	-	-	2	54	-	-	1	150
21	...	...	...	...	...	...	...	...	...	...	...	...
22	...	...	...	...	...	...	...	...	...	...	...	...
23	...	...	...	...	...	...	...	...	...	...	...	...
24	...	...	...	...	...	...	...	...	...	...	...	...
25	...	...	...	...	...	...	...	...	...	...	...	...
26	...	...	...	...	...	...	...	...	...	...	...	...
27	...	...	...	...	...	...	...	...	...	...	...	...
28	5	207	2	55	0	0	1	44	0	0	2	108
29	5	206	2	50	0	0	1	46	0	0	2	110

資料：岩手県商工労働観光部労政能力開発課

## ◆ 規模別労働組合と組合員数

各年6月30日現在（単位：人）

年次	総数		29人以下		30～99		100～199		200～499		500人以上	
	組合数	組合員数	組合数	組合員数	組合数	組合員数	組合数	組合員数	組合数	組合員数	組合数	組合員数
平16	8	439	3	29	4	223	1	187	-	-	-	-
17	7	399	2	12	4	212	1	175	-	-	-	-
18	8	395	3	30	4	200	1	165	-	-	-	-
19	8	392	3	27	4	209	1	156	-	-	-	-
20	6	290	2	15	3	125	1	150	-	-	-	-
21	...	...	...	...	...	...	...	...	...	...	...	...
22	...	...	...	...	...	...	...	...	...	...	...	...
23	...	...	...	...	...	...	...	...	...	...	...	...
24	...	...	...	...	...	...	...	...	...	...	...	...
25	...	...	...	...	...	...	...	...	...	...	...	...
26	...	...	...	...	...	...	...	...	...	...	...	...
27	...	...	...	...	...	...	...	...	...	...	...	...
28	5	207	2	24	2	81	1	102	0	0	0	0
29	5	206	2	26	2	79	1	101	0	0	0	0

資料：岩手県商工労働観光部労政能力開発課

## ◆ 職業訓練状況

（単位：人）

年次	総数			木造建築科			建築設計科		
	入校者数	在校者数	修了者数	入校者数	在校者数	修了者数	入校者数	在校者数	修了者数
平18	2	7	6	0	5	4	2	2	2
19	8	3	3	3	1	1	5	2	2
20	4	5	5	4	1	1	0	4	4
21	...	...	...	...	...	...	...	...	...
22	...	...	...	...	...	...	...	...	...
23	...	...	...	...	...	...	...	...	...
24	...	...	...	...	...	...	...	...	...
25	...	...	...	...	...	...	...	...	...
26	...	...	...	...	...	...	...	...	...
27	2	0	0	2	0	0	...	...	...
28	0	1	0	0	1	0	...	...	...
29	2	0	1	2	0	1	...	...	...

資料：陸前高田職業訓練協会

(注) 平成23年から平成27年までは事業未実施のため、数値なし。

建築設計科は平成27年から休止中のため、数値なし。

## 12. 市民所得

## ◆ 主要指標

(単位：千円・%)

区 分	平成26年度	平成27年度	対前年度増加率
市内総生産	93,154,000	84,993,000	▲ 8.8
市民所得の分配	53,845,000	52,924,000	▲ 1.7
人口一人当たり市町村民所得	2,785	2,679	▲ 3.8

資料：岩手県市町村民経済計算年報

## ◆ 産業別市内純生産

(単位：100万円・%)

区 分	所 得 額		構 成 比		対前年度増加率
	平成26年度	平成27年度	平成26年度	平成27年度	
総 額	93,154	84,993	100.0	100.0	▲ 8.8
第 1 次 産 業	2,284	2,286	2.5	2.7	0.1
農 業	570	599	0.6	0.7	5.1
林 業	440	387	0.5	0.5	▲ 12.0
水 産 業	1,274	1,300	1.4	1.5	2.0
第 2 次 産 業	57,036	47,602	61.2	56.0	▲ 16.5
鉱 業	599	659	0.6	0.8	10.0
製 造 業	2,238	1,764	2.4	2.1	▲ 21.2
建 設 業	54,199	45,179	58.2	53.2	▲ 16.6
第 3 次 産 業	22,289	22,958	23.9	27.0	3.0
電気・ガス・水道業	1,611	1,680	1.7	2.0	4.3
卸・小売業	4,192	4,095	4.5	4.8	▲ 2.3
金融・保険業	914	984	1.0	1.2	7.7
不動産業	6,972	7,263	7.5	8.5	4.2
運 輸 業	1,141	1,177	1.2	1.4	3.2
情報通信業	1,442	1,472	1.5	1.7	2.1
サービス業	6,017	6,287	6.5	7.4	4.5
政府サービス生産者	8,750	9,642	9.4	11.3	10.2
対家計民間非営利	1,780	1,766	1.9	2.1	▲ 0.8
輸入品に課される税・関税	1,572	1,403	1.7	1.7	▲ 10.8
(控除) 帰属利子	555	663	0.6	0.8	19.5

資料：岩手県市町村民経済計算年報

## ◆ 市民所得の分配

(単位：100万円・%)

区 分	所 得 額		構 成 比		対前年度 増加率
	平成26年度	平成27年度	平成26年度	平成27年度	
総 額	53,845	52,924	100.0	100.0	▲ 1.7
雇 用 者 所 得	28,932	31,355	53.7	59.2	8.4
賃 金 ・ 俸 給	24,390	26,480	45.3	50.0	8.6
雇 主 の 現 実 社 会 負 担	4,012	4,311	7.5	8.1	7.5
雇 主 の 帰 属 社 会 負 担	530	565	1.0	1.1	6.6
財 産 所 得 ( 非 企 業 部 門 )	2,027	2,280	3.8	4.3	12.5
一 般 政 府	▲ 859	▲ 732	▲ 1.6	▲ 1.4	▲ 14.8
家 計	2,805	2,931	5.2	5.5	4.5
利 子	269	410	0.5	0.8	52.4
配 当	480	520	0.9	1.0	8.3
保 険 契 約 者 に 帰 属 す る 財 産 所 得	1,844	1,802	3.4	3.4	▲ 2.3
賃 貸 料	213	200	0.4	0.4	▲ 6.1
対 家 計 民 間 非 営 利 団 体	80	81	0.1	0.2	1.3
企 業 所 得 ( 法 人 企 業 の 配 当 所 得 受 払 後 )	22,886	19,289	42.5	36.4	▲ 15.7
民 間 法 人 企 業 ( 配 当 控 除 後 )	16,759	13,438	31.1	25.4	▲ 19.8
公 的 企 業	342	116	0.6	0.2	▲ 66.1
個 人 企 業	5,785	5,735	10.7	10.8	▲ 0.9
農 林 水 産 業	706	704	1.3	1.3	▲ 0.3
そ の 他 の 産 業	1,791	1,643	3.3	3.1	▲ 8.3
持 家	3,288	3,388	6.1	6.4	3.0

資料：岩手県市町村民経済計算年報

## 【参考】

## 市内総生産

一定期間内に市内の各産業部門の生産活動によって新たに生み出された価値（付加価値）を産業別に示したもので、第1次から第3次までの各産業と（控除）帰属利子からなる。

## 市民所得の分配

生み出された価値（付加価値）は、各生産要素である土地、労働、資本などに分配され、それぞれ地代、賃金、利潤などの所得を形成することから、市民所得の分配は生み出された価値（付加価値）を、生産要素を提供した市の居住者に帰属する所得として把握したものである。



13. 財政

◆ 一般会計款別決算額の推移

(単位：千円)

(歳入)

款別/年度	平成20	21	22	23	24	25	26	27	28	29
総 額	10,955,086	11,812,607	12,103,463	51,153,081	111,155,845	131,551,309	108,932,029	66,267,442	81,084,905	90,329,128
市 税	1,809,701	1,800,355	1,690,665	867,326	1,176,363	1,318,873	1,566,712	1,660,014	1,715,756	1,777,050
地方譲与税	174,538	163,573	158,482	153,277	147,051	139,748	132,804	130,126	102,100	104,981
利子割交付金	6,813	6,611	5,011	4,728	3,024	2,306	1,697	1,754	885	2,328
配当割交付金	1,356	1,095	1,362	1,395	1,237	2,101	3,832	3,480	2,310	3,346
株式等譲渡所得割交付金	384	432	443	272	360	2,967	1,786	2,989	1,351	3,949
地方消費税交付金	188,899	195,321	194,986	189,611	187,035	185,440	230,527	383,997	322,112	322,556
特別地方消費税交付金	-	-	-	-	-	-	-	-	-	-
自動車取得税交付金	39,208	24,273	24,257	23,755	31,050	31,582	15,654	16,232	15,561	18,374
地方特例交付金	21,937	21,423	33,697	28,208	2,172	1,813	2,293	4,194	7,124	10,766
地方交付税交通安全対策特別交付金	4,831,405	4,966,541	5,080,445	13,360,214	13,080,437	10,917,044	9,843,384	13,870,484	18,661,650	12,186,288
分担金及び負担金	141,003	130,884	116,512	54,629	54,092	60,323	70,460	71,498	70,410	76,532
使用料及び手数料	149,039	141,263	140,319	47,478	78,520	88,425	116,985	142,943	176,069	183,895
国庫支出金	1,297,290	1,575,169	1,531,440	21,718,901	74,634,194	70,418,376	40,543,362	16,065,595	29,288,614	36,185,364
県支出金	771,614	943,477	804,949	10,243,090	7,376,114	5,535,404	5,908,933	1,847,288	1,644,549	1,408,601
財産収入	95,632	50,667	78,835	129,204	380,241	1,148,566	410,872	450,309	621,723	625,272
寄附金	5,923	8,276	1,047	542,167	722,064	575,996	326,136	457,375	538,067	540,240
繰入金	104,880	160,256	253,210	639,488	5,827,345	29,502,338	38,325,877	22,956,870	21,415,318	28,741,927
繰越金	265,348	287,671	304,950	354,060	5,969,781	7,891,019	5,998,591	3,492,039	1,860,394	4,086,484
諸収入	285,878	293,662	297,197	2,092,573	829,756	2,803,596	4,252,033	3,715,499	3,337,197	3,123,979
市 債	761,500	1,038,800	1,383,100	700,269	652,588	923,153	1,177,977	992,572	1,301,934	925,556

資料：決算書

(歳出)

款別/年度	平成20	21	22	23	24	25	26	27	28	29
総 額	10,667,414	11,507,657	11,655,426	45,183,300	103,264,826	125,552,718	105,439,990	64,407,048	76,998,421	89,260,115
議会費	146,060	145,221	143,450	163,224	150,354	153,235	157,515	162,197	147,295	146,243
総務費	1,211,790	1,280,633	1,248,296	7,790,788	9,677,643	38,764,215	40,287,497	16,154,834	28,962,496	36,750,103
民生費	3,108,453	2,818,722	3,156,475	7,737,621	3,877,014	3,206,646	3,361,555	3,407,914	3,488,128	3,435,261
衛生費	591,339	645,497	636,906	16,434,047	21,145,618	35,786,655	8,987,377	1,806,556	1,036,566	894,812
労働費	24,421	106,176	99,990	161,225	283,632	351,219	334,789	206,526	58,273	17,220
農林水産業費	870,002	1,081,594	859,928	1,763,878	4,254,314	4,358,540	4,701,123	909,072	849,527	1,283,901
商工費	205,324	261,794	222,303	294,440	526,942	385,881	317,410	297,538	330,661	328,034
土木費	1,238,996	1,457,611	1,498,019	4,430,671	55,239,441	34,196,383	40,282,936	31,535,225	25,666,330	30,445,973
消防費	335,924	368,467	347,542	1,404,930	1,107,467	800,226	950,282	420,663	468,484	463,936
教育費	921,240	1,361,308	1,550,917	995,190	2,226,266	1,613,532	1,782,582	1,659,839	3,087,813	3,666,293
災害復旧費	92,421	11,197	61,120	1,962,359	2,724,436	3,859,753	2,767,165	6,399,897	11,464,175	9,944,955
公債費	1,853,374	1,844,856	1,767,003	1,843,970	1,606,789	1,532,615	1,408,343	1,365,344	1,381,433	1,492,402
諸支出金	68,070	124,581	63,477	200,957	444,910	543,818	101,416	81,443	57,240	390,982
予備費	0	0	0	0	0	0	0	0	0	0

資料：決算書

## ◆ 特別会計決算の推移

(単位：千円)

款別/年度	平成20	21	22	23	24	25	26	27	28	29
歳入総額	4,934,579	8,972,451	8,754,547	954,530	10,679,228	11,651,523	9,620,075	9,487,895	9,383,811	6,950,026
下水道事業	742,587	940,630	1,095,354	1,170,902	1,513,598	2,935,584	1,015,877	588,725	555,799	691,145
農業集落排水事業	66,594	54,417	52,499	370,374	203,017	112,443	56,728	59,216	56,593	57,205
漁業集落排水事業	333,959	372,745	56,832	255,021	318,584	81,716	76,692	67,406	73,327	88,487
国民健康保険(事業勘定)	3,129,939	3,143,186	3,034,949	3,354,035	3,497,515	3,308,556	3,127,583	3,268,833	3,120,648	2,999,121
国民健康保険(診療施設勘定)	199,275	212,619	194,334	211,254	199,954	200,517	233,898	227,164	299,635	221,045
後期高齢者医療	202,478	212,849	216,597	135,574	171,728	186,173	204,541	210,989	213,077	219,054
老人保健	242,245	3,739	390	-	-	-	-	-	-	-
介護保険(保険事業勘定)	1,922,606	2,005,321	2,041,563	2,041,715	2,379,810	2,404,751	2,441,087	2,520,947	2,521,600	2,662,518
介護保険(介護サービス事業勘定)	8,522	10,812	10,233	6,970	7,606	8,516	11,291	11,834	10,766	11,451
歳出総額	6,654,195	8,741,347	8,630,242	9,145,278	10,211,075	11,085,552	9,323,653	9,335,473	9,292,284	6,687,096
下水道事業	742,587	940,011	1,095,354	1,154,970	1,399,714	2,507,565	947,286	588,725	554,621	568,529
農業集落排水事業	66,594	54,397	52,499	320,371	189,645	112,443	56,728	59,216	56,593	57,205
漁業集落排水事業	333,959	372,732	56,832	208,838	318,584	76,555	76,692	67,406	73,327	88,487
国民健康保険(事業勘定)	2,955,426	2,944,938	2,917,480	3,116,941	3,277,092	3,235,463	3,017,505	3,146,299	3,104,975	2,998,486
国民健康保険(診療施設勘定)	199,275	205,619	194,334	211,254	199,954	200,517	194,871	211,561	299,635	221,045
後期高齢者医療	202,452	212,849	216,597	135,574	171,728	186,173	204,541	210,156	213,077	219,054
老人保健	242,245	3,739	390	-	-	-	-	-	-	-
介護保険(保険事業勘定)	1,903,135	1,992,719	2,038,145	1,991,695	2,319,573	2,375,226	2,401,724	2,514,221	2,484,811	2,526,184
介護保険(介護サービス事業勘定)	8,522	10,812	10,233	6,970	7,606	8,192	11,291	11,834	10,217	8,106

資料：決算書

## ◆ 公営企業会計決算の推移

年度	水道事業会計			
	収益的収入	支出	資本的収入	支出
平成 20	474,080	443,602	275,183	487,442
21	474,625	420,948	192,394	410,995
22	397,996	616,796	196,179	407,194
23	452,660	474,289	625,112	847,575
24	381,429	418,633	77,641	327,782
25	463,854	494,720	481,995	624,365
26	567,388	470,439	357,150	561,273
27	586,198	501,400	579,411	693,532
28	562,584	539,590	685,478	783,034
29	563,712	503,739	992,881	1,042,219

資料：水道事業所

◆ 性質別歳出決算額(普通会計)

(単位：千円)

区分/年度	平成19	20	21	22	23	24	25	26	27	28	29
歳 出 総 額	10,368,627	10,651,877	11,492,322	11,638,511	45,170,916	103,253,095	125,538,421	105,424,629	64,396,657	76,984,106	89,248,430
人 件 費	2,344,817	2,290,026	2,204,335	2,218,058	2,329,969	2,372,075	2,027,646	2,175,835	2,313,656	2,364,795	2,377,526
物 件 費	1,225,040	1,151,925	1,226,583	1,273,065	17,104,228	22,248,141	36,906,548	9,962,610	2,468,425	2,836,483	2,839,017
維持補修費	68,418	68,940	77,562	55,190	50,393	51,998	45,423	77,172	87,472	130,645	83,592
扶 助 費	1,307,766	1,327,022	1,361,346	1,640,170	5,985,662	1,745,343	1,654,513	1,687,816	1,689,537	1,734,128	1,860,314
補 助 費 等	409,789	917,694	586,223	542,794	2,856,181	2,030,934	1,880,573	2,339,986	2,473,499	1,776,475	2,202,132
普通建設事業費	1,644,055	1,405,467	2,437,882	2,476,443	913,013	7,567,447	38,749,181	45,402,127	32,385,515	27,715,290	32,788,194
補助事業費	570,921	491,772	817,595	1,055,024	368,855	5,993,589	36,204,084	43,385,080	30,424,386	26,026,004	31,252,986
単独事業費	1,073,134	913,695	1,620,287	1,421,419	544,158	1,573,858	2,545,097	2,017,047	1,961,129	1,689,286	1,535,208
災害復旧事業費	102,006	92,421	11,197	61,120	1,962,359	2,724,436	3,859,753	2,767,165	6,399,897	11,464,175	9,991,639
公 債 費	1,774,997	1,853,359	1,844,842	1,766,989	1,843,963	1,606,782	1,532,609	1,408,336	1,365,338	1,381,428	1,492,400
投資・出資・ 貸付金・積立金	134,314	159,981	293,950	88,462	10,582,607	61,315,494	36,893,422	38,111,288	13,726,973	26,058,795	34,051,382
繰 出 金	1,357,425	1,385,042	1,448,402	1,516,220	1,542,541	1,590,445	1,988,753	1,492,294	1,486,345	1,521,892	1,562,234

資料：地方財政状況調査

◆ 市税の決算額の推移

(単位：千円)

区分/年度	平成19	20	21	22	23	24	25	26	27	28	29
総 額	1,790,388	1,809,701	1,800,355	1,690,665	867,326	1,176,363	1,318,873	1,566,712	1,660,014	1,715,756	1,777,050
市 民 税	718,048	728,378	722,729	611,939	301,189	593,704	638,036	787,055	787,263	837,420	873,575
個 人	629,076	634,530	631,906	534,386	272,999	322,271	432,068	532,880	606,599	633,935	660,983
法 人	88,972	93,848	90,823	77,553	28,190	271,433	205,968	254,175	180,664	203,485	212,592
固定資産税	870,997	884,403	882,993	881,409	459,408	444,926	510,140	576,747	657,844	660,585	688,738
軽自動車税	46,256	47,071	48,719	49,239	34,886	39,347	41,503	49,845	50,927	58,993	60,918
市たばこ税	126,471	121,417	118,442	121,089	69,454	95,170	126,043	150,196	161,220	156,054	151,148
鉱 産 税	-	-	-	-	-	-	-	-	-	-	-
都市計画税	24,369	24,223	23,581	23,336	999	366	119	87	75	13	6
市たばこ消費税	-	-	-	-	-	-	-	-	-	-	-
電気・ガス税	-	-	-	-	-	-	-	-	-	-	-
木材引取税	-	-	-	-	-	-	-	-	-	-	-
特別土地保有税	-	-	-	-	-	-	-	-	-	-	-
入 湯 税	4,244	4,209	3,891	3,653	1,390	2,850	3,032	2,782	2,685	2,691	2,665

資料：決算書

## ◆ 国民健康保険税と被保険者負担額(現年度分)

年度	調定額	収入済額	収入未済額	収納率	被保険者数		被保険者負担額	
					世帯数	世帯員数	1世帯あたり	1人あたり
	千円	千円	千円	%	世帯	人	円	円
平 19	791,992	766,175	25,817	96.7	5,384	11,579	147,101	68,398
20	457,264	434,956	22,308	95.1	4,242	8,175	108,343	55,383
21	436,046	416,579	19,466	95.5	4,146	7,847	105,173	54,768
22	405,991	380,141	25,850	93.6	4,099	7,678	99,046	52,877
23	206,791	198,417	8,374	96.0	3,932	7,223	52,592	28,630
24	196,178	189,233	6,945	96.5	3,749	6,718	52,328	29,202
25	269,246	261,341	7,905	97.1	3,598	6,284	74,832	42,846
26	320,407	313,507	6,900	97.8	3,440	5,994	93,142	53,455
27	306,996	298,786	8,210	97.3	3,309	5,604	92,776	54,782
28	294,665	286,941	7,724	97.4	3,105	5,188	94,900	56,797
29	278,326	270,843	7,483	97.3	3,052	4,962	91,195	56,091

資料：市民課、税務課

(注) 被保険者は、年度末現在

平成20年度より後期高齢者医療制度の創設のため。被保険者数等が減となる。

## ◆ 市民税、固定資産税の市民負担額

年度	市民税 (個人)			固定資産税		
	市民税総額	1世帯あたり	1人あたり	固定資産税総額	1世帯あたり	1人あたり
	千円	円	円	千円	円	円
平 22	611,938	74,663	25,362	...	...	...
23	301,188	40,385	14,471	445,792	54,391	18,476
24	593,705	79,436	28,777	450,951	60,465	21,667
25	638,037	84,441	31,175	531,310	71,088	25,753
26	787,055	103,491	38,843	644,246	85,263	31,479
27	787,263	103,464	39,287	919,822	120,950	45,396
28	837,420	110,580	42,567	885,226	116,898	44,999
29	873,574	115,369	45,174	915,912	120,960	47,363

資料：税務課

(注) 世帯数・人口は、年度末住民登録人口

## ◆ 納税貯蓄組合の概要

現年度納分 (単位：千円)

年次	組合数	加入世帯	納付税額				
			計	納税組合	(%)	組合未加入	(%)
平 22	...	...	...	...	...	...	...
23	83	3,029	846,594	369,499	...	...	...
24	76	2,511	882,676	352,354	39.9	369,499	41.9
25	70	2,397	1,117,742	354,402	31.7	763,340	68.3
26	71	2,480	1,292,798	345,901	26.8	946,897	73.2
27	71	2,213	1,340,908	321,956	24.0	1,018,952	76.0
28	67	2,041	1,254,949	295,676	23.6	959,273	76.4
29	68	2,016	1,287,132	292,244	22.7	994,888	77.3

資料：税務課

## 14. 治安・災害

## ◆ 刑法犯発生件数(大船渡警察署管内)

(単位：件)

年次	平16	17	18	19	20	21	22	23	24	25	26	27	28	29
総数	409	364	367	258	305	346	220	139	212	212	176	185	163	138
凶悪犯	4	1	2	1	1	1	0	2	2	3	1	2	5	5
粗暴犯	10	15	25	16	8	3	12	12	22	22	14	20	15	22
窃盗犯	265	252	229	169	232	275	158	88	120	123	111	112	99	71
知能犯	60	33	58	19	26	11	15	10	8	11	15	12	18	12
風俗その他 の刑法犯	3	3	0	1	0	0	0	1	1	1	2	4	6	2
刑法犯	67	60	53	52	38	56	35	26	59	52	33	35	20	26

資料：岩手県警察本部

## ◆ 交通事故発生状況(陸前高田市内)

年次	平16	17	18	19	20	21	22	23	24	25	26	27	28	29
件数	68	61	55	67	56	46	50	43	39	46	27	24	20	27
死者(人)	1	1	-	1	-	-	1	2	2	-	1	-	1	1
傷者(人)	88	76	70	78	68	61	63	58	45	60	33	31	25	35

資料：地域福祉課

## ◆ 救急活動の状況

年次	事 故 等 種 別 ( 件 )										搬 送 員	不搬送
	火 災	水 難	労 災	交 通 事 故	運 動 事 故	一 般 負 傷	加 害	自 行 損 傷	急 病	そ の 他		
平 16	1	1	6	69	3	91	4	9	533	-	810	28
17	-	1	6	57	7	94	3	6	582	2	840	33
18	2	-	6	59	10	68	3	7	594	2	847	25
19	1	-	9	59	5	71	2	7	573	4	814	21
20	1	-	11	53	3	73	1	13	504	3	727	34
21	-	-	6	38	5	83	2	14	542	5	748	30
22	...	...	...	...	...	...	...	...	...	...	...	...
23	-	-	6	42	1	71	1	6	489	-	674	21
24	-	1	7	71	-	88	-	8	493	2	748	23
25	-	2	13	61	-	80	2	4	531	2	747	41
26	-	-	15	53	-	75	2	9	557	2	762	37
27	-	1	18	40	4	125	1	9	566	2	808	29
28	1	1	7	39	4	103	-	7	615	6	809	47
29	-	-	10	36	-	115	2	12	619	6	852	36

資料：消防署

## ◆ 災害発生状況

区 分	平19	20	21	22	23	24	25	26	27	28	29
火災発生件数(件)	8	4	5	9	20	10	5	3	5	7	8
建物	5	2	5	5	9	4	-	3	4	2	6
林野	1	1	-	1	4	4	2	-	1	-	-
車両	1	-	-	1	3	1	1	-	-	2	-
その他	1	1	-	2	4	1	2	-	-	3	2
焼損棟数(棟)	2	4	7	4	19	4	0	4	2	0	8
全焼	2	3	7	3	16	2	-	4	2	-	3
半焼	-	1	-	1	1	-	-	-	-	-	-
部分焼	-	-	-	-	2	2	-	-	-	-	2
ぼや	1	-	6	2	4	1	-	-	3	2	3
焼損面積											
建物(m <sup>2</sup> )	177	203	28	54	670	167	-	783	57	-	1155
林野(a)	2	3	5	19	33	93	19	-	1	-	-
罹災世帯数(戸)	3	2	11	4	6	4	-	2	3	1	48
死傷者数(人)	2	-	-	5	3	1	-	-	1	2	1
死者	2	-	-	1	2	1	-	-	1	-	1
傷者	-	-	-	4	1	-	-	-	-	2	-
損害見積額(千円)	9,203	5,646	2,215	2,898	10,698	4,228	2,300	91,589	9,730	865	72,194

資料：消防署

◆ 消防職員数

各年4月1日現在 (単位：人)

年次	総数	消防監	消防司令長	消防司令	消防司令補	消防士長	消防副士長	消防士	その他の職員
平 17	34	1	1	5	4	4	12	6	1
18	34	1	1	5	5	4	13	4	1
19	31	-	2	4	4	5	13	4	-
20	32	-	1	4	4	7	11	5	-
21	33	-	1	4	4	8	12	4	-
22	33	-	1	3	6	6	12	4	1
23	33	-	1	2	6	6	12	5	1
24	34	-	1	2	6	9	8	7	1
25	34	-	1	3	5	10	6	8	1
26	35	-	1	3	7	10	5	8	1
27	36	-	1	3	8	10	5	8	1
28	36	-	1	3	9	9	6	8	-
29	36	-	1	3	10	9	5	8	-

資料：消防署

◆ 消防団員数

各年4月1日現在 (単位：人)

年次	総数	団長	副団長	分団長	副分団長	部長	班長	団員
平 17	815	1	2	9	19	42	156	580
18	791	1	2	9	19	42	162	556
19	795	1	2	9	19	42	157	565
20	782	1	2	9	19	42	154	555
21	774	1	2	9	19	42	155	546
22	770	1	2	9	19	42	155	542
23	701	1	2	7	16	39	142	494
24	701	1	2	9	19	41	151	478
25	704	1	2	9	19	45	152	476
26	658	1	2	9	19	43	155	429
27	655	1	2	9	19	44	155	425
28	650	1	2	9	19	43	154	422
29	643	1	2	9	19	47	152	413

資料：消防署

◆ 消防設備の状況

各年4月1日現在

年次	消 防 署						消 防 団				消 防 水 利			
	署数	車 両 等 ( 台 )					分団数	車 両 等 ( 台 )			消火栓	防火水槽 (㎡)		
		総数	普通ポンプ車	水槽付ポンプ車	救急自動車	無線指導車		その他の消防車	総数	普通ポンプ車		小型動力ポンプ積載車	20~40	40以上
平 17	1	8	1	2	2	1	2	8	36	12	24	570	75	183
18	1	8	1	2	2	1	2	8	36	12	24	574	75	183
19	1	8	1	2	2	1	2	8	36	12	24	576	75	183
20	1	8	1	2	3	1	1	8	36	12	24	580	79	181
21	1	9	1	2	3	1	2	8	36	12	24	580	79	181
22	1	8	2	1	3	-	2	8	36	12	24	581	78	183
23	1	6	2	1	2	-	1	8	25	8	17	-	-	-
24	1	10	2	2	4	-	2	8	35	12	23	401	76	187
25	1	12	2	2	4	-	4	8	37	12	25	401	76	187
26	1	11	2	2	3	-	4	8	37	12	25	425	71	184
27	1	10	2	2	3	-	3	8	37	12	25	436	74	189
28	1	10	2	2	3	-	3	8	37	12	25	453	75	186
29	1	10	2	2	3	-	3	8	37	12	25	464	71	195

資料：消防署

15. 議会・選挙・市政

◆ 市議会議員数

平成30年4月1日現在（単位：人）

定数	実数	日本共産党	無所属
18	17	3	14

資料：議会事務局

◆ 市議会会議開会状況

年	総数			定例会			臨時会			全員協議会	
	開会 度数	会期 日数	会議 日数	開会 度数	会期 日数	会議 日数	開会 度数	会期 日数	会議 日数	開会 度数	会期 日数
平 17	6	67	22	4	65	20	2	2	2	17	17
18	5	66	21	4	65	20	1	1	1	16	16
19	7	69	23	4	65	19	3	4	4	18	18
20	6	76	23	4	67	20	2	9	3	19	19
21	7	69	23	4	65	19	3	4	4	18	18
22	8	69	22	4	65	18	4	4	4	16	16
23	9	74	24	4	69	19	5	5	5	19	19
24	8	76	24	4	72	20	4	4	4	17	17
25	8	74	31	4	70	27	4	4	4	19	19
26	9	75	27	4	70	22	5	5	5	20	20
27	7	70	25	4	67	22	3	3	3	17	17
28	5	69	23	4	68	22	1	1	1	19	19
29	6	68	24	4	66	22	2	2	2	17	17

資料：議会事務局

◆ 請願、陳情受理件数及び処理状況

年	受理件数		採択されたもの		採択されなかったもの		取り下げたもの及び継続審議	
	請願	陳情	請願	陳情	請願	陳情	請願	陳情
平 17	8	0	3	0	2	0	3	0
18	8	0	5	0	3	0	0	0
19	3	0	2	0	0	0	1	0
20	5	0	4	0	1	0	0	0
21	4	0	3	0	1	0	0	0
22	6	0	2	0	0	0	4	0
23	7	1	2	0	0	0	5	1
24	10	0	5	0	5	0	0	0
25	8	0	8	0	0	0	0	0
26	8	0	6	0	1	0	1	0
27	10	0	7	0	3	0	0	0
28	8	1	4	0	2	0	2	1
29	6	1	2	1	6	1	0	0

資料：議会事務局



◆ 市議会議案審議状況

(単位：件)

年	総 数						市 長 提 出 一 般 議 案					
	提 出 件 数	原 案 可 決	修 正 可 決	撤 回	否 決	そ の 他	提 出 件 数	原 案 可 決	修 正 可 決	撤 回	否 決	そ の 他
平 17	102	102	0	0	0	0	74	74	0	0	0	0
18	101	101	0	0	0	0	76	76	0	0	0	0
19	105	102	2	0	1	0	74	72	2	0	0	0
20	104	104	0	0	0	0	75	75	0	0	0	0
21	118	115	0	0	2	1	92	90	0	0	2	0
22	96	95	0	0	0	1	75	75	0	0	0	0
23	110	98	0	0	0	12	76	68	0	0	0	8
24	148	140	0	0	0	8	127	119	0	0	0	8
25	145	145	0	0	0	0	121	121	0	0	0	0
26	170	170	0	0	0	0	147	147	0	0	0	0
27	164	164	0	0	0	0	133	133	0	0	0	0
28	148	148	0	0	0	0	124	124	0	0	0	0
29	125	124	0	0	1	0	103	102	0	0	1	0

年	同 意 案						認 定 案						事 後 承 認 案					
	提 出 件 数	原 案 可 決	修 正 可 決	撤 回	否 決	そ の 他	提 出 件 数	原 案 可 決	修 正 可 決	撤 回	否 決	そ の 他	提 出 件 数	原 案 可 決	修 正 可 決	撤 回	否 決	そ の 他
平 17	6	6	0	0	0	0	9	9	0	0	0	0	6	6	0	0	0	0
18	4	4	0	0	0	0	9	9	0	0	0	0	7	7	0	0	0	0
19	7	6	0	0	1	0	9	9	0	0	0	0	7	7	0	0	0	0
20	8	8	0	0	0	0	8	8	0	0	0	0	5	5	0	0	0	0
21	4	3	0	0	0	1	9	9	0	0	0	0	4	4	0	0	0	0
22	2	2	0	0	0	0	9	9	0	0	0	0	6	6	0	0	0	0
23	10	6	0	0	0	4	9	9	0	0	0	0	8	8	0	0	0	0
24	7	7	0	0	0	0	8	8	0	0	0	0	6	6	0	0	0	0
25	4	4	0	0	0	0	8	8	0	0	0	0	3	3	0	0	0	0
26	6	6	0	0	0	0	8	8	0	0	0	0	4	4	0	0	0	0
27	10	10	0	0	0	0	8	8	0	0	0	0	5	5	0	0	0	0
28	3	3	0	0	0	0	8	8	0	0	0	0	7	7	0	0	0	0
29	3	3	0	0	0	0	8	8	0	0	0	0	5	5	0	0	0	0

年	議 員 提 出 議 案						意 見 書 案						決 議 案						そ の 他
	提 出 件 数	原 案 可 決	修 正 可 決	撤 回	否 決	そ の 他	提 出 件 数	原 案 可 決	修 正 可 決	撤 回	否 決	そ の 他	提 出 件 数	原 案 可 決	修 正 可 決	撤 回	否 決	そ の 他	
平 17	3	3	0	0	0	0	4	4	0	0	0	0	0	0	0	0	0	0	16
18	0	0	0	0	0	0	5	5	0	0	0	0	0	0	0	0	0	0	22
19	2	2	0	0	0	0	7	6	0	0	1	0	0	0	0	0	0	0	34
20	0	0	0	0	0	0	7	7	0	0	0	0	1	1	0	0	0	0	30
21	4	4	0	0	0	0	3	3	0	0	0	0	2	2	0	0	0	0	0
22	2	2	0	0	0	0	2	1	0	0	0	1	0	0	0	0	0	0	0
23	2	2	0	0	0	0	5	5	0	0	0	0	0	0	0	0	0	0	23
24	0	0	0	0	0	0	0	0	0	0	0	0	0	0	0	0	0	0	10
25	3	3	0	0	0	0	6	6	0	0	0	0	0	0	0	0	0	0	14
26	1	1	0	0	0	0	4	4	0	0	0	0	0	0	0	0	0	0	4
27	2	2	0	0	0	0	6	6	0	0	0	0	0	0	0	0	0	0	21
28	3	3	0	0	0	0	3	3	0	0	0	0	0	0	0	0	0	0	7
29	1	1	0	0	0	0	5	5	0	0	0	0	0	0	0	0	0	0	4

資料：議会事務局

## ◆ 選挙人名簿登録者数の推移

平成30年9月1日現在（単位：人）

年 月 日	総 数	男	女
平成16年9月2日	21,396	10,154	11,242
17年9月2日	21,334	10,113	11,221
18年9月2日	21,230	10,045	11,185
19年9月2日	21,120	9,988	11,132
20年9月2日	20,878	9,867	11,011
21年9月2日	20,652	9,751	10,901
22年9月2日	20,469	9,659	10,810
23年9月2日	20,371	9,605	10,766
24年9月2日	18,270	8,644	9,626
25年9月2日	17,493	8,301	9,192
26年9月2日	17,407	8,272	9,135
27年9月2日	17,308	8,267	9,041
28年9月1日	17,187	8,253	8,934
29年9月1日	17,375	8,389	8,986
30年9月1日	16,869	8,168	8,701

資料：選挙管理委員会

## ◆ 投票区別選挙人名簿登録者数

平成30年9月1日現在（単位：人）

投票区	登 録 者 数			投票区	登 録 者 数		
	計	男	女		計	男	女
総 数	16,869	8,168	8,701	小友第2	126	60	66
高田第1	728	344	384	米崎第1	856	422	434
〃 2	1,343	638	705	〃 2	706	344	362
〃 3	970	455	515	〃 3	1,053	512	541
〃 4	1,142	557	585	矢作第1	361	183	178
気仙第1	367	188	179	〃 2	689	330	359
〃 2	1,250	604	646	〃 3	250	121	129
広田第1	926	440	486	〃 4	35	15	20
〃 2	858	401	457	〃 5	63	29	34
〃 3	224	113	111	竹 駒	1,322	644	678
〃 4	438	222	216	横田第1	359	187	172
〃 5	340	168	172	〃 2	567	280	287
小友第1	1,645	787	858	〃 3	251	124	127

資料：選挙管理委員会

◆ 各種選挙執行状況

(単位：人・%)

選挙名	執行年月日	当日の有権者数	投票者総数	投票率	
市長選挙	平成 15. 2. 2	21,368	17,691	82.79	
	19. 2. 4	20,926	17,313	82.73	
	23. 2. 6	20,176	16,198	80.28	
	27. 2. 8	17,164	12,390	72.19	
市議会議員選挙	平成 15. 4. 27	21,233	18,339	86.37	
	19. 4. 22	20,777	17,083	82.22	
	23. 9. 11	17,707	13,754	77.68	
	27. 9. 6	17,086	12,608	73.79	
県知事選挙	平成 15. 4. 13	21,263	13,937	65.55	
	19. 4. 8	20,803	16,370	78.69	
	23. 9. 11	17,759	13,815	77.79	
	27. 9. 6	-	-	無投票	
県議会議員選挙	平成 15. 4. 13	-	-	無投票	
	19. 4. 8	20,802	16,364	78.67	
	23. 9. 11	17,758	13,814	77.79	
	27. 9. 6	-	-	無投票	
衆議院議員選挙	小選挙区	平成 21. 8. 30	20,470	16,130	78.80
		24. 12. 16	17,417	12,391	71.14
		26. 12. 14	17,290	11,425	66.08
		29. 10. 22	17,102	10,811	63.21
	比例区	平成 21. 8. 30	20,470	16,130	78.80
		24. 12. 16	17,417	12,391	71.14
		26. 12. 14	17,290	11,425	66.08
		29. 10. 22	17,102	10,811	63.21
参議院議員選挙	選挙区	平成 19. 7. 29	20,924	14,374	68.70
		22. 7. 11	20,327	13,613	66.97
		25. 7. 21	17,441	11,198	64.21
		28. 7. 10	17,469	10,821	61.94
	比例代表	平成 19. 7. 29	20,924	14,373	68.69
		22. 7. 11	20,327	13,613	66.97
		25. 7. 21	17,441	11,198	64.21
		28. 7. 10	17,469	10,821	61.94

資料：選挙の記録、選挙管理委員会

◆ 市職員数

各年4月1日現在 (単位：人)

年次	総数	男	女
平成 17	322	234	88
18	313	227	86
19	310	225	85
20	300	219	81
21	293	212	81
22	296	207	89
23	234	162	72
24	252	179	73
25	256	182	74
26	268	187	81
27	289	198	91
28	300	198	102
29	294	193	101
30	295	196	99

資料：総務課

## 附 表

## ◆ 文化財の状況

平成30年4月1日現在

種 類	名 称	所 在 地	指 定 年 月 日	指 定 者 等
天然記念物	椿島ウミネコ繁殖地	広田町字集	昭和 9年 12月 28日	文 化 庁
〃	華蔵寺の宝珠マツ	小友町字門前	10. 12. 24	〃
〃	蛇ケ	崎小友町字谷地館	11. 12. 16	〃
〃	常膳寺の姥杉	小友町字上の坊	44. 6. 6	岩手県教育委員会
〃	普門寺のサルスベリ	米崎町字地竹沢	56. 12. 4	〃
〃	タラヨウの巨木	矢作町字袖野	48. 3. 1	陸前高田市教育委員会
〃	円城寺の枝垂れ性トウヒ	矢作町字愛宕下	48. 3. 1	〃
〃	華蔵寺のモミ	小友町字門前	平成 5. 6. 1	〃
〃	玉山御前の石割ケヤキ	竹駒町字上壺	16. 8. 24	〃
史 跡	中 沢 浜 貝 塚	広田町字中沢	昭和 9. 1. 22	文 化 庁
名 勝	高 田 松 原	高田町字古川ほか	15. 11. 13	〃
名勝・天然記念物	青 松 島	広田町字集	44. 6. 6	岩手県教育委員会
登録有形民俗文化財	陸前高田の漁撈用具	陸前高田市立博物館	平成 20. 3. 13	文 化 庁
有形文化財	絹本著色愛染明王画像	米崎町字地竹沢	昭和 49. 2. 15	岩手県教育委員会
〃	木造伝聖観音菩薩坐像	米崎町字地竹沢	49. 2. 15	〃
〃	銅 鱧 口	陸前高田市立博物館	49. 2. 15	〃
〃	普門寺三重塔	米崎町字地竹沢	50. 3. 4	〃
〃	吉田家文書	陸前高田市立図書館	平成 7. 4. 28	〃
〃	吉田家住宅	気仙町字町裏	18. 9. 26	〃
〃	木造六臂十一面観音菩薩立像	矢作町字寺前	27. 11. 6	〃
〃	木造天部形立像 (伝毘沙門天)	矢作町字寺前	27. 11. 6	〃
〃	木造観音菩薩立像 (伝虚空蔵菩薩)	矢作町字寺前	27. 11. 6	〃
〃	木造十一面観音菩薩立像	小友町字上の坊	27. 11. 6	〃
〃	木造十一面観音菩薩坐像御正躰	広田町字前花貝	28. 4. 15	〃
〃	光照寺の梵鐘	高田町字寒風	昭和 48. 3. 10	陸前高田市教育委員会
〃	金銅装双塔文笈	陸前高田市立博物館	62. 12. 1	〃
〃	青銅製さしなべ	〃	平成 5. 6. 1	〃
〃	毛抜形蕨手刀	〃	5. 6. 1	〃
〃	算 額	小友町字上の坊	5. 6. 1	〃
〃	常膳寺観音堂	〃	5. 6. 1	〃
〃	閑董院宥健尊師堂	矢作町字馬越	6. 2. 10	〃
〃	米谷欣司氏寄贈考古資料	陸前高田市立博物館	16. 8. 24	〃
〃	上長部観音堂の板碑群	気仙町字上長部	28. 4. 1	〃
〃	要谷の板碑群	気仙町字要谷	28. 4. 1	〃
〃	戸隠神社の永徳四年板碑	小友町字両替	28. 4. 1	〃
〃	下壺の勢至菩薩種子板碑	竹駒町字下壺	28. 4. 1	〃
〃	鶴樹神社の海嘯溺死霊供養塔	広田町字根岬	28. 4. 1	〃
〃	明下の招魂供養塔	広田町字明下	28. 4. 1	〃
〃	大陽の津波溺死記念碑	広田町字大陽	28. 4. 1	〃
〃	慈恩寺の海嘯招霊碑	広田町字泊	28. 4. 1	〃
〃	前花貝の津波関連石碑群	広田町字前花貝	28. 4. 1	〃
〃	華蔵寺の津波関連石碑群	小友町字門前	28. 4. 1	〃
〃	湊の津波記念碑	気仙町字湊	28. 4. 1	〃
〃	広田小学校の津波記念碑	広田町字大久保	28. 4. 1	〃
〃	長洞の津波記念碑	広田町字長洞	28. 4. 1	〃
〃	後花貝の津波記念碑	広田町字後花貝	28. 4. 1	〃
〃	泊の津波記念碑	広田町字泊	28. 4. 1	〃
〃	中沢の津波記念碑	広田町字中沢	28. 4. 1	〃
〃	根岬の津波記念碑	広田町字根岬	28. 4. 1	〃
〃	六ヶ浦の津波記念碑	広田町字六ヶ浦	28. 4. 1	〃
〃	大陽の津波記念碑	広田町字大陽	28. 4. 1	〃

資料：教育委員会

種 類	名 称	所 在 地	指 定 年 月 日	指 定 者 等
有形民俗文化財	漆 絵 曳 馬 絵 馬	矢作町字寺前	昭和 61 . 8 . 26	岩手県教育委員会
〃	小田家のおしらがみ	矢作町字出口	48 . 3 . 1	陸前高田市教育委員会
無形民俗文化財	気仙町けんか七夕祭り	気仙町字町ほか (気仙町けんか七夕祭保存連合会)	平成 9 . 9 . 2	岩手県教育委員会
〃	槻 沢 剣 舞	横田町字槻沢ほか (槻沢剣舞保存会)	昭和 53 . 5 . 27	陸前高田市教育委員会
〃	舞 出 鹿 踊	横田町字舞出ほか (舞出鹿踊保存会)	53 . 5 . 27	〃
〃	生 出 神 楽	矢作町字木戸口ほか (生出神楽連)	53 . 5 . 27	〃
〃	雪 沢 田 植 踊	矢作町字雪沢ほか (雪沢田植踊保存会)	53 . 5 . 27	〃
〃	二 日 市 寅 舞	気仙町字丑沢ほか (二日市寅舞保存会)	53 . 5 . 27	〃
〃	根 岬 梯 子 虎 舞	広田町字根岬ほか (鶴樹神社講中)	53 . 5 . 27	〃
〃	長 部 湊 七 福 神 舞	気仙町字湊ほか (長部湊七福神保存会)	56 . 6 . 3	〃
〃	要 谷 た る こ 踊 り	気仙町字要谷 (長部要谷たるこ踊り保存会)	56 . 6 . 3	〃
〃	三ノ戸剣舞 (鎧剣舞)	矢作町字三ノ戸ほか (三ノ戸剣舞保存会)	56 . 6 . 3	〃
〃	田 束 念 仏 鎧 剣 舞	小友町字茂里花 (田束念仏鎧剣舞保存会)	平成 6 . 2 . 10	〃
〃	中 平 神 楽	矢作町字中平 (中平神楽保存会)	8 . 6 . 25	〃
〃	生 出 鹿 踊	矢作町字的場 (生出鹿踊保存会)	8 . 6 . 25	〃
〃	広 田 御 祝 い	広田町字長洞 (広田御祝い保存会)	21 . 3 . 26	〃
〃	本 宿 梯 子 虎 舞	横田町字本宿	21 . 3 . 26	〃
〃	新 田 梯 子 虎 舞	竹駒町字新田	21 . 3 . 26	〃
〃	槻 沢 梯 子 虎 舞	横田町字槻沢	21 . 3 . 26	〃

資料：教育委員会

◆ 歴代市長、助役・副市長、収入役

氏 名	就 任 年 月 日	退 任 年 月 日	在 職 期 間
<b>市 長</b>			
菅 野 音 松	昭和 30 年 2 月 13 日	昭和 34 年 2 月 12 日	4年
伊 東 順 太 郎	34 . 2 . 13	38 . 2 . 12	4年
熊 谷 喜 一 郎	38 . 2 . 13	62 . 2 . 12	24年
菅 野 俊 吾	62 . 2 . 13	平成 15 . 2 . 12	16年
中 里 長 門	平成 15 . 2 . 13	23 . 2 . 12	8年
戸 羽 太	23 . 2 . 13	在 任 中	
<b>助 役</b>			
熊 谷 喜 一 郎	昭和 30 年 3 月 1 日	昭和 38 年 2 月 28 日	8年
畠 山 良 治	38 . 3 . 1	42 . 2 . 28	4年
及 川 良 治	42 . 3 . 8	50 . 3 . 7	8年
村 上 富 雄	50 . 3 . 8	58 . 3 . 7	8年
上 部 徳 七	58 . 3 . 8	平成 7 . 3 . 7	12年
吉 田 昭 彦	平成 7 . 3 . 8	12 . 5 . 26	5年2ヵ月
種 田 勝	12 . 7 . 14	14 . 3 . 31	1年8ヵ月
菅 原 一 敏	14 . 4 . 1	15 . 2 . 12	10ヵ月
菅 原 一 敏	15 . 8 . 18	18 . 11 . 17	3年3ヵ月
戸 羽 太	19 . 3 . 23	19 . 3 . 31	9日
<b>副市長</b>			
戸 羽 太	平成 19 . 4 . 1 日	平成 22 . 12 . 2 日	3年8ヶ月
久 保 田 崇	23 . 8 . 1	27 . 7 . 31	4年
長 谷 部 智 久	27 . 8 . 1	29 . 3 . 31	1年7ヶ月
岡 本 雅 之	29 . 4 . 1	在 任 中	
<b>収 入 役</b>			
畠 山 良 治	昭和 30 年 3 月 1 日	昭和 38 年 2 月 28 日	8年
及 川 良 治	38 . 3 . 1	42 . 2 . 28	4年
上 部 憲 一 郎	42 . 3 . 8	58 . 3 . 7	16年
金 野 和 多 利	58 . 3 . 8	平成 7 . 3 . 7	12年
大 塚 幹 夫	平成 7 . 3 . 8	15 . 2 . 12	7年11ヵ月
鈴 木 政 行	15 . 8 . 18	19 . 3 . 31	3年7ヵ月

◆ 歴代市議会議長、副議長

氏 名	就 任 年 月 日	退 任 年 月 日	在 職 期 間
<b>議 長</b>			
菅 野 文 吾	昭和 30 年 1 月 11 日	昭和 38 年 1 月 18 日	8年
佐々木 大三郎	38 . 1 . 18	38 . 4 . 29	3ヵ月
菅 野 徳之助	38 . 5 . 8	42 . 4 . 29	4年
黄川田 源 吉	42 . 5 . 8	50 . 4 . 29	8年
金 野 一 男	50 . 5 . 8	54 . 4 . 29	4年
柴 田 虎 尾	54 . 5 . 8	57 . 12 . 10	3年7ヵ月
村 上 新 助	57 . 12 . 10	58 . 4 . 29	5ヵ月
村 上 敏 男	58 . 5 . 10	平成 3 . 4 . 29	8年
金 野 富 士 雄	平成 3 . 5 . 8	7 . 4 . 29	4年
菅 野 進	7 . 5 . 9	11 . 4 . 29	4年
小 松 眞	11 . 5 . 13	19 . 4 . 29	8年
西 條 廣	19 . 5 . 15	23 . 8 . 7	4年2ヵ月
伊 藤 明 彦	23 . 8 . 19	在 任 中	
<b>副議長</b>			
岩 崎 芳 郎	昭和 30 年 1 月 11 日	昭和 38 年 4 月 22 日	3ヵ月
佐々木 大三郎	30 . 4 . 30	38 . 1 . 18	7年9ヵ月
岩 崎 芳 郎	38 . 1 . 18	38 . 4 . 29	3ヵ月
坂 井 三 郎	38 . 5 . 8	40 . 3 . 28	2年
黄川田 源 吉	40 . 4 . 21	42 . 4 . 29	2年
吉 田 兵 一	42 . 5 . 8	50 . 4 . 29	8年
柴 田 虎 尾	50 . 5 . 8	54 . 4 . 29	4年
村 上 新 助	54 . 5 . 8	57 . 12 . 10	3年7ヵ月
小 松 丈 吉	57 . 12 . 10	58 . 4 . 29	5ヵ月
佐々木 幾久治	58 . 5 . 10	62 . 4 . 29	4年
西 條 一	62 . 5 . 7	平成 3 . 4 . 29	4年
榑 原 快 仙	平成 3 . 5 . 8	7 . 4 . 29	4年
佐々木 英 一	7 . 5 . 9	11 . 4 . 29	4年
吉 田 税	11 . 5 . 13	15 . 4 . 29	4年
佐 藤 藤 治	15 . 5 . 14	19 . 4 . 29	4年
伊 藤 明 彦	19 . 5 . 15	23 . 8 . 19	4年3ヵ月
佐 竹 強	23 . 8 . 19	23 . 9 . 10	22日
千 田 勝 治	23 . 9 . 22	27 . 9 . 10	4年
及 川 修 一	27 . 9 . 18	在 任 中	

◆ 行政機構図(平成30年4月1日現在)

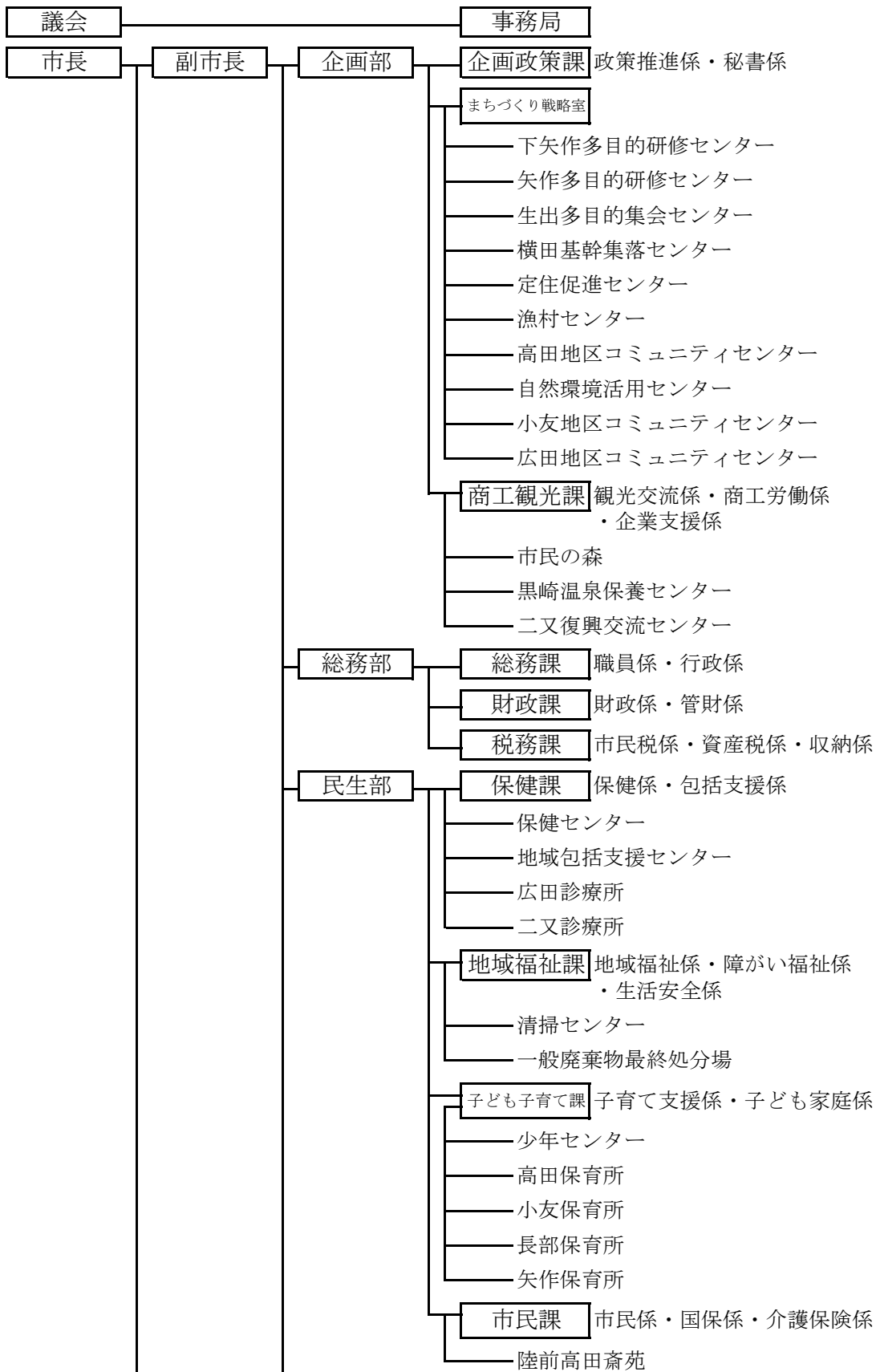



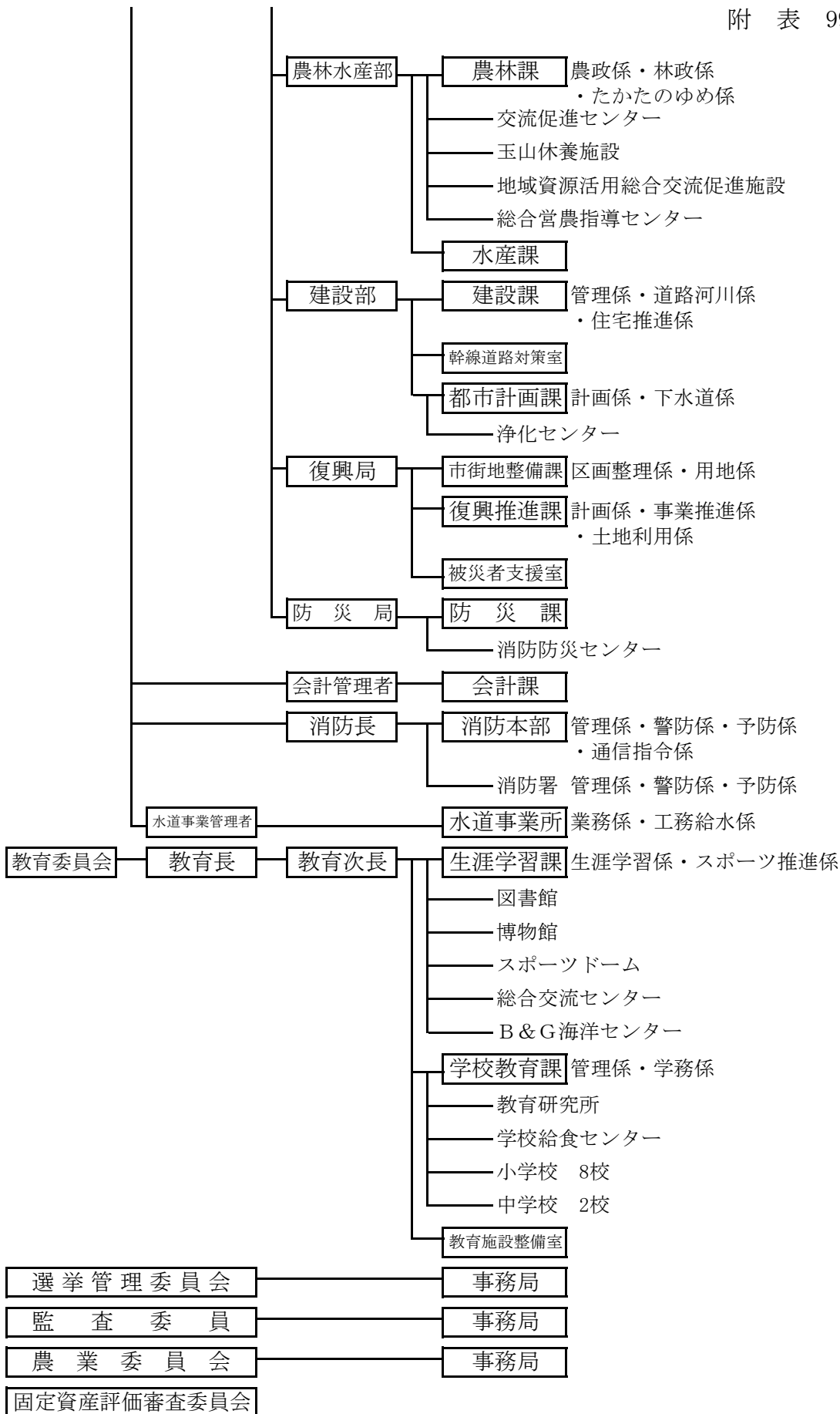

## ◆ 市内の官公庁・団体等主な施設

平成30年4月1日現在

	名 称	所 在 地	電話番号
国 県 出 先 機 関 等	大船渡警察署 高 田 幹 部 交 番	高田町字栃ヶ沢210-5	55-2022
	気 仙 駐 在 所	気仙町字二日市97-6	56-2346
	広 田 駐 在 所	広田町字大久保121-7	56-2346
	矢 作 駐 在 所	矢作町字諏訪22-1	54-2540
	岩手県立高 田 高 等 学 校	高田町字長砂78-12	55-3153
	高 田 病 院	高田町字太田56	54-3221
	陸 前 高 田 市 役 所	高田町字鳴石42-5	54-2111
	陸 前 高 田 市 教 育 委 員 会 事 務 局	高田町字鳴石42-5	54-2111
	陸前高田市立 図 書 館	高田町字馬場前89-1	54-3227
	博 物 館	矢作町字二田野55 (旧生出小学校)	58-2203
	陸 前 高 田 市 教 育 研 究 所	高田町字鳴石42-5	54-2111
	陸前高田市立 学 校 給 食 セ ン タ ー	高田町字鳴石112-11	55-2073
	高 田 小 学 校	高田町字下和野1	54-3234
	気 仙 小 学 校	気仙町字牧田17	55-2932
	広 田 小 学 校	広田町字大久保9	56-3300
	小 友 小 学 校	小友町字宮崎3-2	56-3100
	米 崎 小 学 校	米崎町字川内1	55-2957
	矢 作 小 学 校	矢作町字神明前55-1	54-2023
	竹 駒 小 学 校	竹駒町字仲の沢181	54-3039
	横 田 小 学 校	横田町字久連坪17-1	59-2044
	高 田 第 一 中 学 校	高田町字鳴石5-1	55-3921
	高 田 東 中 学 校	米崎町字和方130-1	55-2756
	陸前高田市 総 合 交 流 セ ン タ ー	高田町字太田5	22-8448
	陸前高田市 B & G 海 洋 セ ン タ ー	高田町字太田5	22-8448
	陸前高田市 ス ポ ー ツ ド ー ム	高田町字山苗代37-12	55-1020
	陸前高田市 消 防 署	高田町字鳴石112-11	54-2119
	水 道 事 業 所	高田町字鳴石42-5	54-2111
	清 掃 セ ン タ ー	高田町字大隅6-5	55-5437
	一 般 廃 棄 物 最 終 処 分 場	竹駒町字相川115	55-3395
	陸前高田市 ふ る さ と ハ ロ ー ワ ー ク	高田町字鳴石50-10	53-2525
	陸 前 高 田 斎 苑	高田町字太田87	55-3579
	総 合 営 農 指 導 セ ン タ ー	米崎町字川崎238-1	22-7520
	国 民 健 康 保 険 広 田 診 療 所	広田町字前花貝222-1	56-2515
	国 民 健 康 保 険 二 又 診 療 所	矢作町字愛宕下31	58-2220
	少 年 セ ン タ ー	高田町字鳴石42-5	54-2111
	地 域 包 括 支 援 セ ン タ ー	高田町字鳴石42-5	54-2111
	高 田 保 育 所	高田町字中和野36-2	54-3157
	小 友 保 育 所	小友町字柳沢前114	56-2800
	長 部 保 育 所	気仙町字牧田8	55-3031
	広 田 保 育 園	広田町字大久保25	56-3000
	米 崎 保 育 園	米崎町字川内140-1	55-3047
	横 田 保 育 園	横田町志田実13-1	59-2023
	竹 駒 保 育 園	竹駒町字館13-1	55-4345
	下 矢 作 保 育 園	矢作町字諏訪44	55-2523
社会福祉法人	陸前高田市 社 会 福 祉 協 議 会	高田町字鳴石50-10	54-5150
	陸 前 高 田 市 保 育 協 会	竹駒町字館13-1	22-9288
	愛 育 会	高田町字大隅8-8	55-3200
	高 寿 会	高田町字東和野67	55-3700
	燦 々 会	高田町字東和野37-1	55-2978

	名 称	所 在 地	電話番号
市 関 係	(社)陸前高田市シルバー人材センター	高田町字中田62-1	54-4888
	気仙川土地改良区	横田町字狩集2-3	59-2191
	陸前高田市観光物産協会	高田町字鳴石42-5	54-5011
	陸前高田市二又復興交流センター	矢作町字愛宕下11	58-2590
	市民の森(杉の家はこね)	小友町字茗荷1-1	56-2153
	気仙大工左官伝承館	小友町字茗荷1-237	56-2911
	陸前高田市交流促進センター(ホタテの郷炭の家)	矢作町字清水川8-3	58-2141
	陸前高田オートキャンプ場(モビリア)	小友町字瀬沢155-78	57-1020
	陸前高田市黒崎温泉保養センター	広田町字黒崎9-41	57-1126
	陸前高田市観光交流センター	高田町字曲松132-14	55-3111
	陸前高田市玉山休養施設(霊泉玉乃湯)	竹駒町字上壺104-8	55-6866
	地域資源活用総合交流促進施設(川の駅よこた)	横田町字砂子田169	59-2918
	下矢作地区コミュニティセンター	矢作町字諏訪44	54-2944
	矢作地区コミュニティセンター	矢作町字鍋谷6-2	58-2842
	生出地区コミュニティセンター	矢作町字二田野36-6	58-2843
	横田地区コミュニティセンター	横田町字黄金山43-1	59-2810
	竹駒地区コミュニティセンター	竹駒町字館44	54-2943
	長部地区コミュニティセンター	気仙町字牧田17	55-6530
	高田地区コミュニティセンター	高田町字栃ヶ沢210-3	54-2111
	米崎地区コミュニティセンター	米崎町字川向14-1	54-2965
	小友地区コミュニティセンター	小友町字柳沢25-1	56-2967
	広田地区コミュニティセンター	広田町字前花貝222-1	56-2951
	陸前高田市森林組合	矢作町字袖野15-1	57-5355
	広田湾漁業協同組合(本所)	広田町字泊102-4	56-3111
	気仙支所	気仙町字湊38-3	54-2131
	米崎・小友支所	小友町字茗荷1-10	56-3511
	陸前高田商工会	高田町字鳴石50-10	55-3300
	大船渡市農業協同組合高田支店	米崎町字樋ノ口40-1	54-4141
	竹駒支店	高田町字滝の里21-8	54-3290
	陸前高田郵便局	高田町字鳴石50-21	55-2335
	竹駒郵便局	高田町字滝の里24-12	55-5475
	矢作郵便局	矢作町字二又42-2	58-2050
広田郵便局	広田町字天王前36-1	56-3110	
米崎郵便局	米崎町字川崎226	55-5474	
気仙横田郵便局	横田町字砂子田25	59-2150	
下矢作簡易郵便局	矢作町字片地家1-1	55-7018	
長部簡易郵便局	気仙町字湊38-3		



---

---

# 陸前高田市統計書

---

---

平成30年版

平成31年3月発行

編集 岩手県陸前高田市高田町字鳴石42番地5

陸前高田市企画部まちづくり戦略室

TEL0192 (54) 2111 (代)

---

---