

議案第25号

平成26年度陸前高田市国民健康保険特別会計歳入歳出決算

平成26年度陸前高田市国民健康保険特別会計歳入歳出決算を、監査委員の意見を付けて、地方自治法(昭和22年法律第67号)第233条第3項の規定により、議会の認定に付する。

平成27年10月1日提出

陸前高田市長 戸羽 太

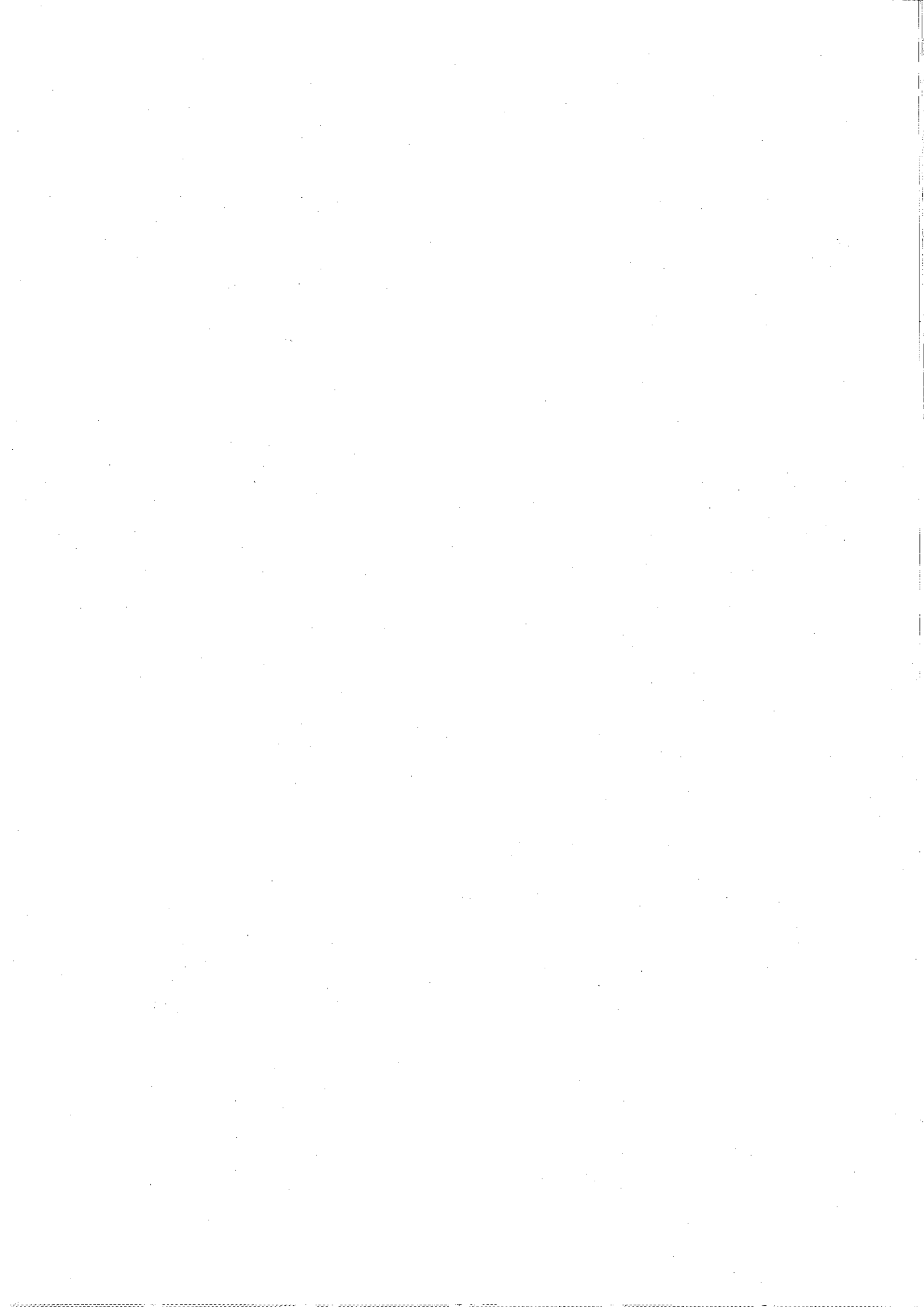

平成 2 6 年 度

陸 前 高 田 市

国民健康保険特別会計歳入歳出決算書

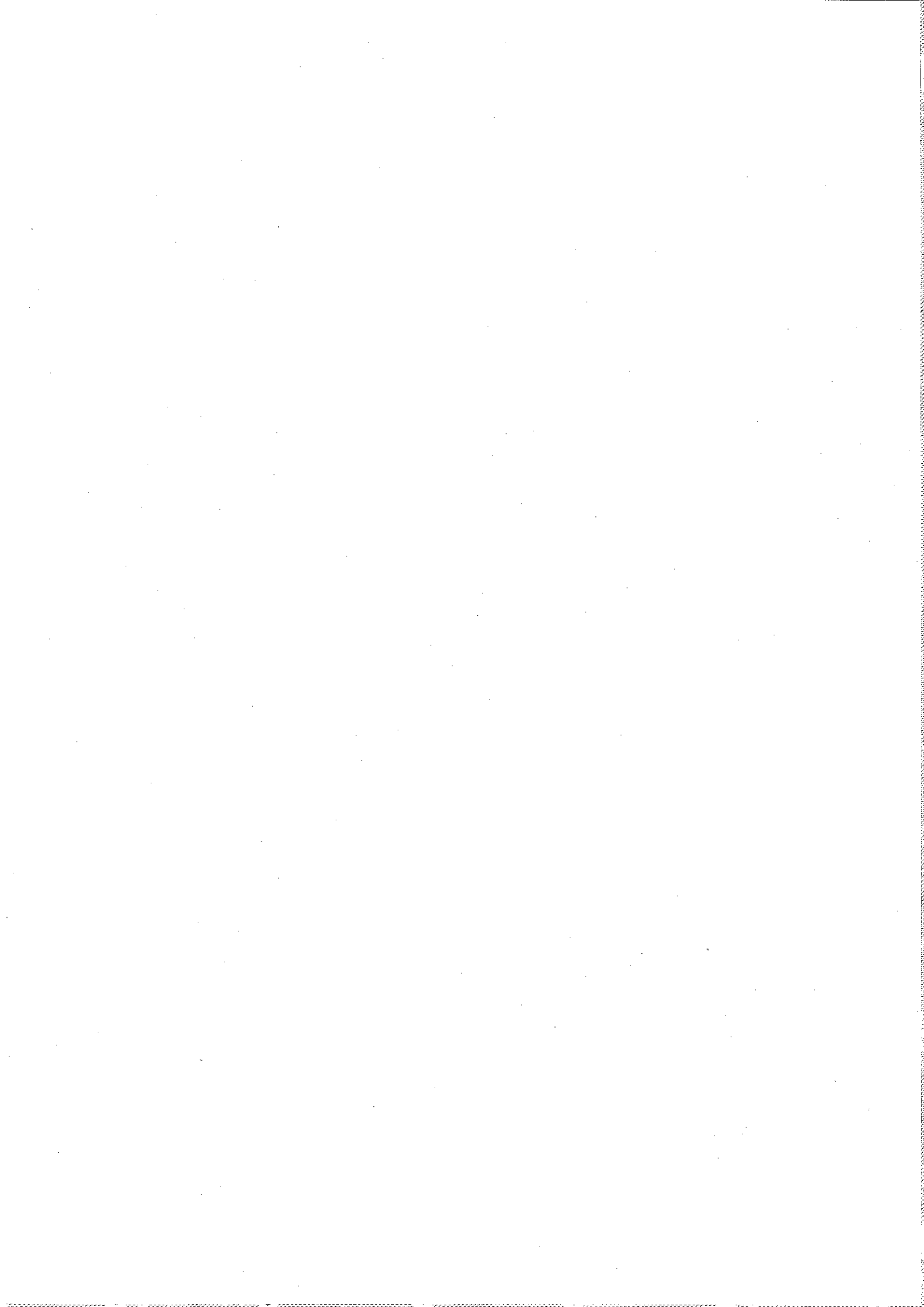

事 業 勘 定

平成26年度 陸前高田市国民健康保険特別会計（事業勘定）

歳入

款	項	予 算 現 額	調 定 額
1 国民健康保険税		472,714,000	526,755,777
	1 国民健康保険税	472,714,000	526,755,777
2 使用料及び手数料		201,000	234,350
	1 手数料	201,000	234,350
3 国庫支出金		1,136,623,000	1,162,492,213
	1 国庫負担金	541,520,000	558,065,213
	2 国庫補助金	595,103,000	604,427,000
4 県支出金		163,005,000	207,101,586
	1 県負担金	19,409,000	19,512,586
	2 県補助金	143,596,000	187,589,000
5 療養給付費交付金		166,543,000	174,298,000
	1 療養給付費交付金	166,543,000	174,298,000
6 前期高齢者交付金		454,519,000	454,518,541
	1 前期高齢者交付金	454,519,000	454,518,541
7 共同事業交付金		410,812,000	410,812,979
	1 共同事業交付金	410,812,000	410,812,979
8 財産収入		137,000	133,549
	1 財産運用収入	137,000	133,549
9 繰入金		250,081,000	161,030,141
	1 他会計繰入金	176,483,000	161,030,141
	2 基金繰入金	73,598,000	0
10 繰越金		73,092,000	73,092,938
	1 繰越金	73,092,000	73,092,938
11 諸収入		7,034,000	10,121,088
	1 延滞金、加算金及び過料	2,100,000	3,513,440
	2 雑入	4,934,000	6,607,648
歳 入 合 計		3,134,761,000	3,180,591,162

歳入歳出決算書

単位 円

収 入 済 額	不 納 欠 損 額	収 入 未 済 額	予 算 現 額 と 収 入 済 額 と の 比 較
473,778,377	9,190,388	43,787,012	△1,064,377
473,778,377	9,190,388	43,787,012	△1,064,377
234,350	0	0	△33,350
234,350	0	0	△33,350
1,162,492,213	0	0	△25,869,213
558,065,213	0	0	△16,545,213
604,427,000	0	0	△9,324,000
207,101,586	0	0	△44,096,586
19,512,586	0	0	△103,586
187,589,000	0	0	△43,993,000
174,298,000	0	0	△7,755,000
174,298,000	0	0	△7,755,000
454,518,541	0	0	459
454,518,541	0	0	459
410,812,979	0	0	△979
410,812,979	0	0	△979
133,549	0	0	3,451
133,549	0	0	3,451
161,030,141	0	0	89,050,859
161,030,141	0	0	15,452,859
0	0	0	73,598,000
73,092,938	0	0	△938
73,092,938	0	0	△938
10,090,225	0	30,863	△3,056,225
3,513,440	0	0	△1,413,440
6,576,785	0	30,863	△1,642,785
3,127,582,899	9,190,388	43,817,875	7,178,101

## 歳出

款	項	予 算	現 額
1 総務費			26,958,000
	1 総務管理費		19,666,000
	2 徴税費		7,024,000
	3 運営協議会費		268,000
2 保険給付費			2,173,120,000
	1 療養諸費		2,036,150,000
	2 高額療養費		124,400,000
	3 移送費		200,000
	4 出産育児諸費		10,090,000
	5 葬祭諸費		2,280,000
3 後期高齢者支援金等			331,607,000
	1 後期高齢者支援金等		331,607,000
4 前期高齢者納付金等			320,000
	1 前期高齢者納付金等		320,000
5 老人保健拠出金			80,000
	1 老人保健拠出金		80,000
6 介護納付金			160,264,000
	1 介護納付金		160,264,000
7 共同事業拠出金			331,031,000
	1 共同事業拠出金		331,031,000
8 保健事業費			33,303,000
	1 保健事業費		33,303,000
9 基金積立金			150,000
	1 基金積立金		150,000
10 諸支出金			74,928,000
	1 償還金及び還付加算金		67,541,000
	2 繰出金		7,387,000
11 予備費			3,000,000
	1 予備費		3,000,000
歳 出 合 計			3,134,761,000



単位 円

支 出 済 額	翌年度繰越額	不 用 額	予算現額と支出済額との比較
20,616,898	0	6,341,102	6,341,102
15,433,439	0	4,232,561	4,232,561
5,092,309	0	1,931,691	1,931,691
91,150	0	176,850	176,850
2,081,156,063	0	91,963,937	91,963,937
1,959,166,776	0	76,983,224	76,983,224
115,926,767	0	8,473,233	8,473,233
0	0	200,000	200,000
4,622,520	0	5,467,480	5,467,480
1,440,000	0	840,000	840,000
331,532,016	0	74,984	74,984
331,532,016	0	74,984	74,984
245,095	0	74,905	74,905
245,095	0	74,905	74,905
16,319	0	63,681	63,681
16,319	0	63,681	63,681
160,263,637	0	363	363
160,263,637	0	363	363
331,020,409	0	10,591	10,591
331,020,409	0	10,591	10,591
19,354,854	0	13,948,146	13,948,146
19,354,854	0	13,948,146	13,948,146
146,553	0	3,447	3,447
146,553	0	3,447	3,447
73,152,892	0	1,775,108	1,775,108
67,493,892	0	47,108	47,108
5,659,000	0	1,728,000	1,728,000
0	0	3,000,000	3,000,000
0	0	3,000,000	3,000,000
3,017,504,736	0	117,256,264	117,256,264

歳入歳出差引残額

110,078,163円

平成27年10月 1日 提出

陸前高田市長 戸羽 太

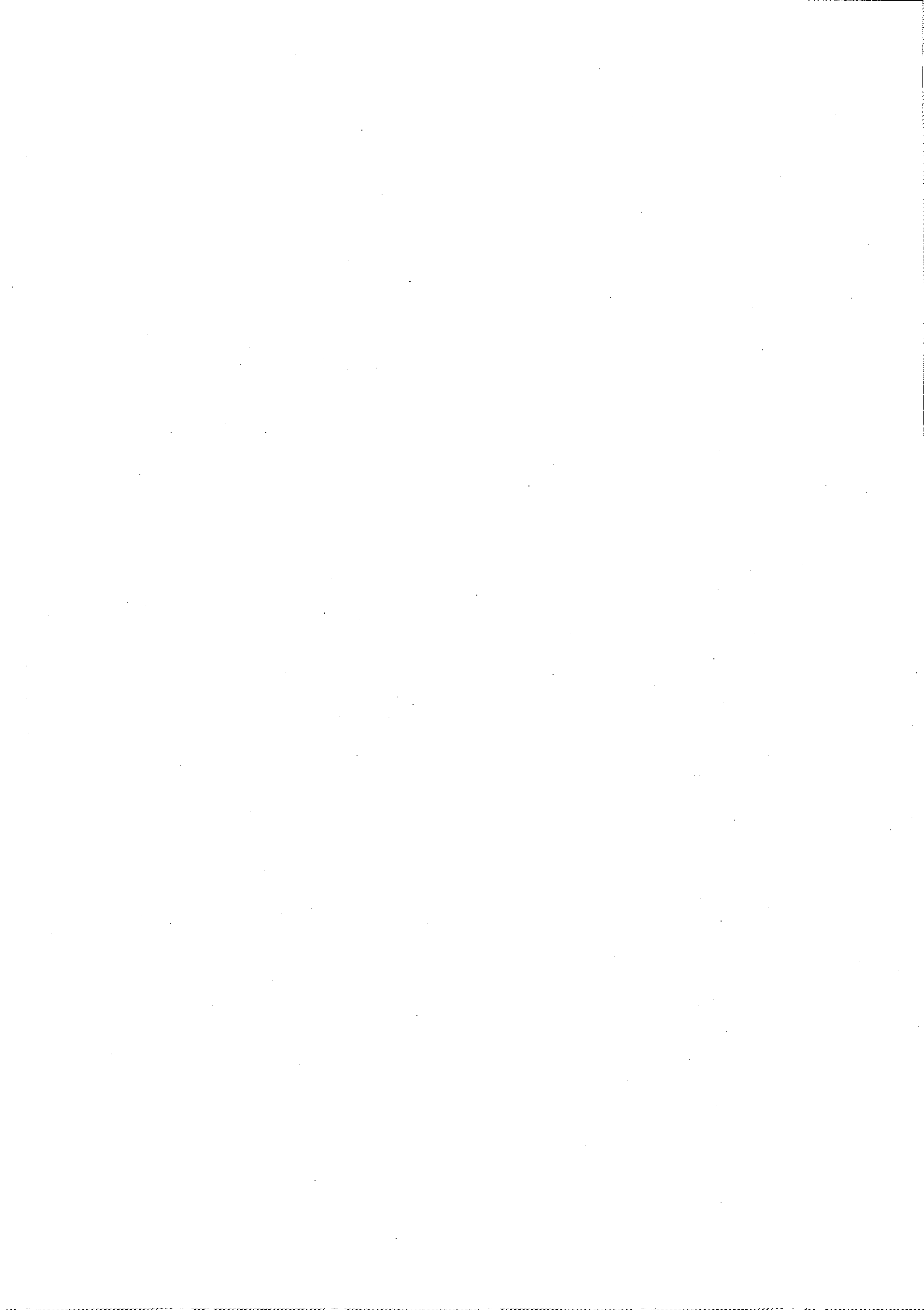

陸前高田市国民健康保険特別会計  
歳入歳出決算事項別明細書  
( 事業勘定 )

平成26年度 陸前高田市国民健康保険特別会計（事業勘定）

歳入

款	項	目	予 算			現 額	節	
			当初予算額	補正予算額	継続費及び 繰越事業費 繰越財源充当額		計	区 分
1	国民健康 保険税		472,714,000	0	0	472,714,000		
	1	国民健康 保険税	472,714,000	0	0	472,714,000		
		1 一般被保 険者国民 健康保険 税	431,165,000	0	0	431,165,000		
							1 医療給付 費分現年 課税分	284,685,000
							2 介護納付 金分現年 課税分	35,369,000
							3 後期高齢 者支援金 分現年課 税分	97,046,000
							4 医療給付 費分滞納 繰越分	10,286,000
							5 介護納付 金分滞納 繰越分	1,384,000
							6 後期高齢 者支援金 分滞納繰 越分	2,395,000
		2 退職被保 険者等国民 健康保険 税	41,549,000	0	0	41,549,000		
							1 医療給付 費分現年 課税分	25,254,000
							2 介護納付 金分現年 課税分	7,043,000

歳入歳出決算事項別明細書

単位 円

調 定 額	収 入 済 額	不 納 欠 損 額	収 入 未 済 額	備 考
526,755,777	473,778,377	9,190,388	43,787,012	
526,755,777	473,778,377	9,190,388	43,787,012	
490,282,103	438,942,586	9,119,596	42,219,921	
299,124,272	292,291,086	0	6,833,186	
36,418,714	36,134,358	0	284,356	
102,839,852	98,381,639	0	4,458,213	
36,956,838	8,451,055	6,901,634	21,604,149	
5,345,262	1,202,044	940,538	3,202,680	
9,597,165	2,482,404	1,277,424	5,837,337	
36,473,674	34,835,791	70,792	1,567,091	
21,282,728	21,216,030	0	66,698	
5,878,986	5,710,058	0	168,928	

款	項	目	予 算 現 額			計	節	
			当初予算額	補正予算額	繰越事業費 繰越財源充当額		区 分	金 額
1	1	2 退職被保 険者等国民健康保 険税					3 後期高齢 者支援金 分現年課 税分	8,805,000
							4 医療給付 費分滞納 繰越分	310,000
							5 介護納付 金分滞納 繰越分	62,000
							6 後期高齢 者支援金 分滞納繰 越分	75,000
2			201,000	0	0	201,000		
	1	手数料						
							1 総務手数 料	1,000
							1 事務取扱 手数料	
							2 督促手数 料	200,000
							1 督促手数 料	200,000
3			870,927,000	265,696,000	0	1,136,623,000		
	1	国庫負担 金						
							1 療養給付 費等負担 金	475,035,000
							1 療養給付 費等負担 金現年度 分	522,111,000

単位 円

調 定 額	収 入 済 額	不 納 欠 損 額	収 入 未 済 額	備 考
7,415,548	7,409,029	0	6,519	
1,300,592	315,032	66,221	919,339	
266,407	84,780	1,871	179,756	
329,413	100,862	2,700	225,851	
234,350	234,350	0	0	
234,350	234,350	0	0	
0	0	0	0	
0	0	0	0	
234,350	234,350	0	0	
234,350	234,350	0	0	
1,162,492,213	1,162,492,213	0	0	
558,065,213	558,065,213	0	0	
539,550,627	539,550,627	0	0	
539,550,627	539,550,627	0	0	一般被保険者分 391,568,642 介護納付金分 51,284,364 後期高齢者支援金分 96,697,621

款	項	目	算 現 額				節	
			当初予算額	補正予算額	継続費及 繰越事業費 繰越財源充当額	計	区 分	金 額
3 国庫支出金	1 国庫負担金	1 療養給付費等負担金					2 療養給付費等負担金過年度分	1,000
		2 高額医療費共同事業負担金	15,195,000	0	0	15,195,000		
		3 特定健康診査等負担金	5,641,000	△1,427,000	0	4,214,000	1 高額医療費共同事業負担金	15,195,000
							1 特定健康診査等負担金	4,214,000
	2 国庫補助金		375,056,000	220,047,000	0	595,103,000		
		1 財政調整交付金	375,056,000	220,047,000	0	595,103,000		
							1 財政調整交付金	595,103,000
4 県支出金			174,084,000	△11,079,000	0	163,005,000		
	1 県負担金		20,836,000	△1,427,000	0	19,409,000		
		1 高額医療費共同事業負担金	15,195,000	0	0	15,195,000		
							1 高額医療費共同事業負担金	15,195,000
		2 特定健康診査等負担金	5,641,000	△1,427,000	0	4,214,000		
						1 特定健康診査等負担金	4,214,000	
	2 県補助金		153,248,000	△9,652,000	0	143,596,000		



単位 円

調 定 額	収 入 済 額	不 納 欠 損 額	収 入 未 済 額	備 考
0	0	0	0	
14,523,586	14,523,586	0	0	
14,523,586	14,523,586	0	0	
3,991,000	3,991,000	0	0	
3,991,000	3,991,000	0	0	
604,427,000	604,427,000	0	0	
604,427,000	604,427,000	0	0	
604,427,000	604,427,000	0	0	普通調整交付金 81,623,000 特別調整交付金 522,804,000
207,101,586	207,101,586	0	0	
19,512,586	19,512,586	0	0	
14,523,586	14,523,586	0	0	
14,523,586	14,523,586	0	0	
4,989,000	4,989,000	0	0	
4,989,000	4,989,000	0	0	
187,589,000	187,589,000	0	0	

款	項	目	予 算 現 額				節						
			当初予算額	補正予算額	継続費及び 繰越事業費 繰越財源充当額	計	区 分	金 額					
4	2	1	120,779,000	△5,825,000	0	114,954,000							
		財政調整 交付金					1	財政調整 交付金	114,954,000				
		2	32,469,000	△3,827,000	0	28,642,000							
		特例措置 支援事業 費補助金					1	特例措置 支援事業 費補助金	28,642,000				
5			166,543,000	0	0	166,543,000							
		1					療養給付 費交付金	166,543,000	0	166,543,000			
		1					療養給付 費交付金	166,543,000	0	166,543,000			
		1					療養給付 費交付金 現年度分				166,542,000		
		2					療養給付 費交付金 過年度分	1,000					
6			468,556,000	△14,037,000	0	454,519,000							
		1					前期高齢 者交付金	468,556,000	△14,037,000	0	454,519,000		
		1					前期高齢 者交付金	468,556,000	△14,037,000	0	454,519,000		
		1					1	前期高齢 者交付金 現年度分	454,518,000				
		2					2	前期高齢 者交付金 過年度分	1,000				
7			320,801,000	90,011,000	0	410,812,000							
		1					共同事業 交付金	320,801,000	90,011,000	0	410,812,000		

単位 円

調 定 額	収 入 済 額	不 納 欠 損 額	収 入 未 済 額	備 考
155,540,000	155,540,000	0	0	
155,540,000	155,540,000	0	0	普通調整交付金 98,305,000 特別調整交付金 57,235,000
32,049,000	32,049,000	0	0	
32,049,000	32,049,000	0	0	
174,298,000	174,298,000	0	0	
174,298,000	174,298,000	0	0	
174,298,000	174,298,000	0	0	
174,298,000	174,298,000	0	0	退職被保険者等分
0	0	0	0	
454,518,541	454,518,541	0	0	
454,518,541	454,518,541	0	0	
454,518,541	454,518,541	0	0	
454,518,541	454,518,541	0	0	
0	0	0	0	
410,812,979	410,812,979	0	0	
410,812,979	410,812,979	0	0	

款	項	目	算 現 額				節							
			当初予算額	補正予算額	継続費及び 繰越事業費 繰越財源充当額	計	区 分	金 額						
7	共同事業 交付金	1	高額医療 費共同事 業交付金	30,391,000	31,108,000	0	61,499,000							
		1						高額医療 費共同事 業交付金	61,499,000					
		2	保険財政 共同安定 化事業交 付金	290,410,000	58,903,000	0	349,313,000							
		1						保険財政 共同安定 化事業交 付金	349,313,000					
8	財産収入		96,000	41,000	0	137,000								
		1	財産運用 収入	96,000	41,000	0	137,000							
		1						利子及び 配当金						
1	利子及び 配当金	96,000	41,000	0	137,000									
							1	利子及び 配当金	137,000					
9	繰入金		407,432,000	△157,351,000	0	250,081,000								
		1	他会計繰 入金	227,495,000	△51,012,000	0	176,483,000							
		1						一般会計 繰入金	227,495,000	△51,012,000	0	176,483,000		
		1											保険基盤 安定繰入 金	111,959,000
		2											事務費等 繰入金	19,450,000
3	出産育児 一時金繰 入金	6,720,000												
4	財政安定 化支援事 業繰入金	38,354,000												

単位 円

調 定 額	収 入 済 額	不 納 欠 損 額	収 入 未 済 額	備 考
61,499,073	61,499,073	0	0	
61,499,073	61,499,073	0	0	
349,313,906	349,313,906	0	0	
349,313,906	349,313,906	0	0	
133,549	133,549	0	0	
133,549	133,549	0	0	
133,549	133,549	0	0	
133,549	133,549	0	0	財政調整基金利子
161,030,141	161,030,141	0	0	
161,030,141	161,030,141	0	0	
161,030,141	161,030,141	0	0	
111,957,677	111,957,677	0	0	保険税軽減分 93,781,388 保険者支援分 18,176,289
7,638,851	7,638,851	0	0	
3,080,000	3,080,000	0	0	
38,353,613	38,353,613	0	0	

款	項	目	予 算 現 額				計	節	
			当初予算額	補正予算額	継続費及び 繰越事業費 繰越財源充当額	計		区 分	金 額
9 繰入金	2 基金繰入金		179,937,000	△106,339,000	0	73,598,000			
		1 基金繰入金	179,937,000	△106,339,000	0	73,598,000			
							1 基金繰入金		73,598,000
10 繰越金	1 繰越金		1,000	73,091,000	0	73,092,000			
		1 繰越金	1,000	73,091,000	0	73,092,000			
							1 繰越金		73,092,000
11 諸収入	1 延滞金、 加算金及 び過料		7,814,000	△780,000	0	7,034,000			
		1 延滞金、 加算金及 び過料	2,100,000	0	0	2,100,000			
							1 一般被保 険者延滞 金	2,000,000	0
		1 一般被保 険者延滞 金						2,000,000	
	2 退職被保 険者等延 滞金	100,000	0	0	0	100,000			
		1 退職被保 険者等延 滞金						100,000	
	2 雑入		5,714,000	△780,000	0	4,934,000			
1 一般被保 険者第三 者納付金		1,000	0	0	1,000				
						1 一般被保 険者第三 者納付金		1,000	
2 退職被保 険者等第 三者納付 金	1,000	0	0	0	1,000				

単位 円

調 定 額	収 入 済 額	不 納 欠 損 額	収 入 未 済 額	備 考
0	0	0	0	
0	0	0	0	
0	0	0	0	
73,092,938	73,092,938	0	0	
73,092,938	73,092,938	0	0	
73,092,938	73,092,938	0	0	
73,092,938	73,092,938	0	0	
10,121,088	10,090,225	0	30,863	
3,513,440	3,513,440	0	0	
3,513,440	3,513,440	0	0	
3,513,440	3,513,440	0	0	
0	0	0	0	
0	0	0	0	
6,607,648	6,576,785	0	30,863	
2,053,880	2,053,880	0	0	
2,053,880	2,053,880	0	0	
0	0	0	0	

款	項	目	予 算 現 額				節 金 額	
			当初予算額	補正予算額	継続費及 繰越事業費 繰越財源充当額	計	区 分	金 額
11 諸収入	2 雑入	2 退職被保険者等第三者納付金					1 退職被保険者等第三者納付金	1,000
		3 一般被保険者返納金	600,000	0	0	600,000	1 一般被保険者返納金	600,000
		4 退職被保険者等返納金	1,000	0	0	1,000	1 退職被保険者等返納金	1,000
		5 特定健康診査等受診者負担金	420,000	0	0	420,000	1 特定健康診査等受診者負担金	420,000
		6 被災者健康診査負担金	4,690,000	△780,000	0	3,910,000	1 被災者健康診査負担金	3,910,000
		7 雑入	1,000	0	0	1,000	1 雑入	1,000
		歳入合計	2,889,169,000	245,592,000	0	3,134,761,000		



単位 円

調 定 額	収 入 済 額	不 納 欠 損 額	収 入 未 済 額	備 考
0	0	0	0	
678,077	647,214	0	30,863	
678,077	647,214	0	30,863	
0	0	0	0	
0	0	0	0	
633,000	633,000	0	0	
633,000	633,000	0	0	
2,564,000	2,564,000	0	0	
2,564,000	2,564,000	0	0	
678,691	678,691	0	0	
678,691	678,691	0	0	指定公費負担金 342,612 特定健診・特定保健指導等費用手数料精算金 95,058 大船渡地区国保協議会構成市町交付金 241,021
3,180,591,162	3,127,582,899	9,190,388	43,817,875	

歳出

款	項	目	算				現	額		
			当初予算額	補正予算額	継続費及び繰越事業費繰越額	予備費支出及び流用増減		計	区分	金額
1	総務費		25,276,000	1,682,000	0	0	26,958,000			
	1	総務管理費	17,984,000	1,682,000	0	0	19,666,000			
		1	14,455,000	1,682,000	0	0	16,137,000			
		1						報酬	3,216,000	
		4						共済費	444,000	
		9						旅費	50,000	
		11						需用費	391,000	
		12						役務費	7,955,000	
		13						委託料	4,049,000	
		19						負担金補助及び交付金	32,000	
		2						連合会負担金	3,529,000	0
								19	負担金補助及び交付金	3,529,000
	2	徴税費	7,024,000	0	0	0	7,024,000			
		1	7,024,000	0	0	0	7,024,000			
		1						賦課徴収費	7,024,000	
								9	旅費	12,000
								11	需用費	151,000
								12	役務費	330,000
								13	委託料	3,851,000
								19	負担金補助及び交付金	2,680,000
	3	運営協議会費	268,000	0	0	0	268,000			
		1	運営協議会費	268,000	0	0	268,000			

単位 円

支出済額	翌年度繰越額					不用額	備考
	継続繰越	費次繰越	繰明許	越費繰	事故繰		
20,616,898		0		0	0	6,341,102	
15,433,439		0		0	0	4,232,561	
11,904,439		0		0	0	4,232,561	○一般管理事務費 7,638,479
							1 報酬 2,561,198
							レセプト点検専門員報酬 2,561,198
2,561,198		0		0	0	654,802	4 共済費 443,104
							9 旅費 13,000
443,104		0		0	0	896	11 需用費 324,257
							12 役務費 680,000
13,000		0		0	0	37,000	13 委託料 3,616,920
							国保情報データベース保守管理業務委託料 248,400
324,257		0		0	0	66,743	国保情報データベースシステム改修業務委託料 1,263,600
							国保医療給付システム改修等委託料 1,641,600
4,945,960		0		0	0	3,009,040	医療費データ管理システム保守業務委託料 259,200
							一部負担金免除証明書作成業務委託料 204,120
3,616,920		0		0	0	432,080	○共同電算処理事業費 4,265,960
							12 役務費 4,265,960
0		0		0	0	32,000	
3,529,000		0		0	0	0	○県国民健康保険団体連合会負担金 3,529,000
3,529,000		0		0	0	0	
5,092,309		0		0	0	1,931,691	
5,092,309		0		0	0	1,931,691	○賦課徴収事務費 5,092,309
							9 旅費 3,000
							11 需用費 66,452
3,000		0		0	0	9,000	12 役務費 275,000
							13 委託料 2,174,457
66,452		0		0	0	84,548	国民健康保険税賦課計算業務委託料 2,174,457
							19 負担金補助及び交付金 2,573,400
275,000		0		0	0	55,000	納税貯蓄組合事務費補助金 2,573,400
2,174,457		0		0	0	1,676,543	
2,573,400		0		0	0	106,600	
91,150		0		0	0	176,850	
91,150		0		0	0	176,850	○運営協議会費 91,150
							1 報酬 69,000
							国民健康保険運営協議会委員報酬 69,000

款	項	目	予 算 現 額					節	
			当初予算額	補正予算額	継続費及び 繰越事業費 繰越額	予備費支出 及び 流用増減	計	区 分	金 額
1 総務費	3 運営協議 会費	1 運営協議 会費						1 報酬	216,000
								9 旅費	45,000
								19 負担金補 助及び交 付金	7,000
2 保険給付 費			1,929,120,000	244,000,000	0	0	2,173,120,000		
	1 療養諸費		1,792,150,000	244,000,000	0	0	2,036,150,000		
		1 一般被保 険者療養 給付費	1,607,000,000	236,000,000	0	△600,000	1,842,400,000		
								19 負担金補 助及び交 付金	1,842,400,000
		2 退職被保 険者等療 養給付費	164,000,000	0	0	0	164,000,000		
								19 負担金補 助及び交 付金	164,000,000
		3 一般被保 険者療養 費	13,600,000	8,000,000	0	600,000	22,200,000		
								19 負担金補 助及び交 付金	22,200,000
		4 退職被保 険者等療 養費	1,700,000	0	0	0	1,700,000		
								19 負担金補 助及び交 付金	1,700,000
5 審査支払 手数料	5,850,000	0	0	0	5,850,000				
						13 委託料	5,850,000		
2 高額療養 費		124,400,000	0	0	0	124,400,000			

単位 円

支出済額	翌年度繰越額				不用額	備考
	継続繰越	費次繰越	繰越明許費	事故繰越		
69,000		0	0	0	147,000	9 旅費 15,550 19 負担金補助及び交付金 6,600 県国保運営委員協議会負担金 6,600
15,550		0	0	0	29,450	
6,600		0	0	0	400	
2,081,156,063		0	0	0	91,963,937	
1,959,166,776		0	0	0	76,983,224	
1,806,582,245		0	0	0	35,817,755	○診療報酬負担金 1,806,582,245
1,806,582,245		0	0	0	35,817,755	
128,527,091		0	0	0	35,472,909	○診療報酬負担金 128,527,091
128,527,091		0	0	0	35,472,909	
17,487,010		0	0	0	4,712,990	○療養費負担金 17,487,010
17,487,010		0	0	0	4,712,990	
1,413,080		0	0	0	286,920	○療養費負担金 1,413,080
1,413,080		0	0	0	286,920	
5,157,350		0	0	0	692,650	○審査支払委託金 5,157,350
5,157,350		0	0	0	692,650	
115,926,767		0	0	0	8,473,233	

款	項	目	予 算				現 額			
			当初予算額	補正予算額	継続費及び繰越事業費繰越額	予備費支出及び流用増減	計	節		
								区 分	金 額	
2	2	1 一般被保険者高額療養費	111,300,000	0	0	0	111,300,000	19 負担金補助及び交付金	111,300,000	
			2 退職被保険者等高額療養費	12,800,000	0	0	0	12,800,000	19 負担金補助及び交付金	12,800,000
				3 一般被保険者高額介護合算療養費	200,000	0	0	0	200,000	19 負担金補助及び交付金
			4 退職被保険者等高額介護合算療養費		100,000	0	0	0	100,000	19 負担金補助及び交付金
		3 移送費		1 一般被保険者移送費	200,000	0	0	0	200,000	
			100,000		0	0	0	100,000	19 負担金補助及び交付金	100,000
			100,000		0	0	0	100,000	19 負担金補助及び交付金	100,000

単位 円

支出済額	翌年度繰越額					不用額	備考
	継続 繰越	費次 繰越	繰越 明許	越費 繰越	事故 繰越		
108,875,354		0	0	0	0	2,424,646	○高額療養費負担金 108,875,354
108,875,354		0	0	0	0	2,424,646	
6,917,145		0	0	0	0	5,882,855	○高額療養費負担金 6,917,145
6,917,145		0	0	0	0	5,882,855	
134,268		0	0	0	0	65,732	○高額介護合算療養費負担金 134,268
134,268		0	0	0	0	65,732	
0		0	0	0	0	100,000	
0		0	0	0	0	100,000	
0		0	0	0	0	200,000	
0		0	0	0	0	100,000	
0		0	0	0	0	100,000	
0		0	0	0	0	100,000	
0		0	0	0	0	100,000	

款	項	目	予 算 現 額					節 額	
			当初予算額	補正予算額	継続費及び繰越事業費繰越	予備費支出及び流用増減	計	区 分	金 額
2 保険給付費	4 出産育児諸費		10,090,000	0	0	0	10,090,000		
		1 出産育児一時金	10,080,000	0	0	0	10,080,000	19 負担金補助及び交付金	10,080,000
		2 支払手数料	10,000	0	0	0	10,000	12 役務費	10,000
	5 葬祭諸費		2,280,000	0	0	0	2,280,000		
		1 葬祭費	2,280,000	0	0	0	2,280,000	19 負担金補助及び交付金	2,280,000
	3 後期高齢者支援金等			352,575,000	△20,968,000	0	0	331,607,000	
1 後期高齢者支援金等			352,575,000	△20,968,000	0	0	331,607,000		
		1 後期高齢者支援金	352,475,000	△20,968,000	0	0	331,507,000	19 負担金補助及び交付金	331,507,000
		2 後期高齢者関係事務費拠出金	100,000	0	0	0	100,000		
								19 負担金補助及び交付金	100,000
4 前期高齢者納付金等		265,000	55,000	0	0	320,000			



単位 円

支出済額	翌年度繰越額					不用額	備考
	継続 繰越	費次 繰越	繰 明許	越 費	事 故 繰 越		
4,622,520		0		0	0	5,467,480	
4,620,000		0		0	0	5,460,000	○出産育児一時金給付金 4,620,000
4,620,000		0		0	0	5,460,000	
2,520		0		0	0	7,480	○支払手数料 2,520
2,520		0		0	0	7,480	
1,440,000		0		0	0	840,000	
1,440,000		0		0	0	840,000	○葬祭費給付金 1,440,000
1,440,000		0		0	0	840,000	
331,532,016		0		0	0	74,984	
331,532,016		0		0	0	74,984	
331,506,368		0		0	0	632	○後期高齢者支援金 331,506,368
331,506,368		0		0	0	632	
25,648		0		0	0	74,352	○後期高齢者関係事務費拠出金 25,648
25,648		0		0	0	74,352	
245,095		0		0	0	74,905	

款	項	目	算 現 額					節	
			当初予算額	補正予算額	継続費及び 繰越事業費 繰越額	予備費支出 及び 流用増減	計	区 分	金 額
4	1 前期高齢 者納付金 等		265,000	55,000	0	0	320,000		
		1 前期高齢 者納付金	165,000	55,000	0	0	220,000		
								19 負担金補 助及び交 付金	220,000
		2 前期高齢 者関係事 務費拠出 金	100,000	0	0	0	100,000		
							19 負担金補 助及び交 付金	100,000	
5	老人保健 拠出金		80,000	0	0	0	80,000		
		1 老人保健 拠出金	80,000	0	0	0	80,000		
		1 老人保健 医療費拠 出金	50,000	0	0	0	50,000		
								19 負担金補 助及び交 付金	50,000
		2 老人保健 事務費拠 出金	30,000	0	0	0	30,000		
							19 負担金補 助及び交 付金	30,000	
6	介護納付 金		177,287,000	△17,023,000	0	0	160,264,000		
		1 介護納付 金	177,287,000	△17,023,000	0	0	160,264,000		
		1 介護納付 金	177,287,000	△17,023,000	0	0	160,264,000		

単位 円

支出済額	翌年度繰越額					不用額	備考
	継続 繰越	費次 繰越	繰 明許	越 費	事 繰 故 越		
245,095		0		0	0	74,905	
219,447		0		0	0	553	○前期高齢者納付金 219,447
219,447		0		0	0	553	
25,648		0		0	0	74,352	○前期高齢者関係事務費拠出金 25,648
25,648		0		0	0	74,352	
16,319		0		0	0	63,681	
16,319		0		0	0	63,681	
0		0		0	0	50,000	
0		0		0	0	50,000	
16,319		0		0	0	13,681	○老人保健事務費拠出金 16,319
16,319		0		0	0	13,681	
160,263,637		0		0	0	363	
160,263,637		0		0	0	363	
160,263,637		0		0	0	363	○介護納付金 160,263,637

款	項	目	予 算 現 額					節	
			当初予算額	補正予算額	継続費及び繰越事業費繰越額	予備費支出及び流用増減	計	区 分	金 額
6	1	1						19 負担金補助及び交付金	160,264,000
7			351,204,000	△20,173,000	0	0	331,031,000		
	1		351,204,000	△20,173,000	0	0	331,031,000		
		1	60,783,000	△2,688,000	0	0	58,095,000		
								19 負担金補助及び交付金	58,095,000
		2	10,000	0	0	0	10,000		
								19 負担金補助及び交付金	10,000
		3	290,411,000	△17,485,000	0	0	272,926,000		
								19 負担金補助及び交付金	272,926,000
8			42,728,000	△9,425,000	0	0	33,303,000		
	1		42,728,000	△9,425,000	0	0	33,303,000		
		1	7,372,000	△1,016,000	0	0	6,356,000		
								1 報酬	162,000
								8 報償費	613,000
								9 旅費	66,000
								11 需用費	1,536,000
								12 役務費	1,457,000

単位 円

支出済額	翌年度繰越額					不用額	備考
	継続 繰越	費次 繰越	繰 明許	越 費	事 繰 故 越		
160,263,637		0		0	0	363	
331,020,409		0		0	0	10,591	
331,020,409		0		0	0	10,591	
58,094,344		0		0	0	656	○高額医療費共同事業拠出金 58,094,344
58,094,344		0		0	0	656	
638		0		0	0	9,362	○その他の共同事業拠出金 638
638		0		0	0	9,362	
272,925,427		0		0	0	573	○保険財政共同安定化事業拠出金 272,925,427
272,925,427		0		0	0	573	
19,354,854		0		0	0	13,948,146	
19,354,854		0		0	0	13,948,146	
3,279,578		0		0	0	3,076,422	○健康づくり推進事業費 3,279,578
							1 報酬 36,000
							歯科保健事業推進員委員報酬 36,000
36,000		0		0	0	126,000	8 報償費 2,500
							9 旅費 6,225
2,500		0		0	0	610,500	11 需用費 734,147
							12 役務費 985,682
6,225		0		0	0	59,775	13 委託料 1,515,024
							健康教室等実施委託料 1,515,024
734,147		0		0	0	801,853	
985,682		0		0	0	471,318	

款	項	目	算 現 額					節	
			当初予算額	補正予算額	継続費及び 繰越事業費 繰越額	予備費支出 及び 流用増減	計	区 分	金 額
8 保健事業 費	1 保健事業 費	1 保健衛生 普及費						13 委託料	2,522,000
		2 特定健康 診査等事 業費	35,356,000	△8,409,000	0	0	26,947,000		
								8 報償費	105,720
								9 旅費	44,000
								11 需用費	1,067,280
								12 役務費	2,338,000
								13 委託料	23,168,000
								14 使用料及 び賃借料	224,000
9 基金積立 金			100,000	50,000	0	0	150,000		
	1 基金積立 金		100,000	50,000	0	0	150,000		
	1 基金積立 金		100,000	50,000	0	0	150,000		
							25 積立金	150,000	
10 諸支出金			7,534,000	67,394,000	0	0	74,928,000		
	1 償還金及 び還付加 算金		1,851,000	65,690,000	0	0	67,541,000		
	1 保険税還 付金		1,850,000	1,700,000	0	0	3,550,000		
								23 償還金利 子及び割 引料	3,550,000
	2 償還金		1,000	63,990,000	0	0	63,991,000		
							23 償還金利 子及び割 引料	63,991,000	
	2 繰出金		5,683,000	1,704,000	0	0	7,387,000		

単位 円

支出済額	翌年度繰越額				不用額	備考
	継続繰越	費次繰越	繰越明許費	事故繰越		
1,515,024		0	0	0	1,006,976	
16,075,276		0	0	0	10,871,724	○特定健康診査等事業費 16,075,276
						8 報償費 90,720
						9 旅費 11,000
90,720		0	0	0	15,000	11 需用費 212,520
						12 役務費 829,334
11,000		0	0	0	33,000	13 委託料 14,866,372
						特定健康診査業務委託料 14,330,656
212,520		0	0	0	854,760	特定保健指導業務委託料 535,716
						14 使用料及び賃借料 65,330
829,334		0	0	0	1,508,666	
14,866,372		0	0	0	8,301,628	
65,330		0	0	0	158,670	
146,553		0	0	0	3,447	
146,553		0	0	0	3,447	
146,553		0	0	0	3,447	○財政調整基金積立金 146,553
146,553		0	0	0	3,447	
73,152,892		0	0	0	1,775,108	
67,493,892		0	0	0	47,108	
3,503,800		0	0	0	46,200	○還付金及び還付加算金 3,503,800
3,503,800		0	0	0	46,200	
63,990,092		0	0	0	908	○償還金 63,990,092
63,990,092		0	0	0	908	
5,659,000		0	0	0	1,728,000	

款	項	目	予 算 現 額					節 額	
			当初予算額	補正予算額	継続費及び繰越事業費繰越額	予備費支出及び流用増減	計	区 分	金 額
10	2	1	5,683,000	1,704,000	0	0	7,387,000		
諸支出金	繰出金	診療施設勘定繰出金						28 繰出金	7,387,000
11			3,000,000	0	0	0	3,000,000		
予備費									
	1		3,000,000	0	0	0	3,000,000		
	予備費								
		1	3,000,000	0	0	0	3,000,000		
		予備費							
歳 出 合 計			2,889,169,000	245,592,000	0	0	3,134,761,000		



単位 円

支出済額	翌年度繰越額				不用額	備考
	継続 繰越	費次 繰越	繰越 明許費	事故 繰越		
5,659,000		0	0	0	1,728,000	○診療施設勘定繰出金 5,659,000
5,659,000		0	0	0	1,728,000	
0		0	0	0	3,000,000	
0		0	0	0	3,000,000	
0		0	0	0	3,000,000	
3,017,504,736		0	0	0	117,256,264	

## 実質収支に関する調書

国民健康保険特別会計（事業勘定）

（単位 千円）

区 分	金 額	
1. 歳 入 総 額	3,127,583	
2. 歳 出 総 額	3,017,505	
3. 歳入歳出差引額	110,078	
翌年度へ 4. 繰り越す べき財源	(1) 継続費遡次繰越額	0
	(2) 繰越明許費繰越額	0
	(3) 事故繰越し繰越額	0
	計	0
5. 実 質 収 支 額	110,078	
6. 実質収支額のうち地方自治法第233条の2の規定による基金繰入額	0	

診 療 施 設 勘 定

平成26年度 陸前高田市国民健康保険特別会計（診療施設勘定）  
歳入

款	項	予 算 現 額	調 定 額
1 診療収入		151,611,000	156,205,882
	1 外来収入	151,605,000	156,193,282
	2 その他の診療収入	6,000	12,600
2 使用料及び手数料		4,194,000	5,215,730
	1 使用料	3,737,000	4,570,430
	2 手数料	457,000	645,300
3 財産収入		4,000	7,961
	1 財産運用収入	4,000	7,961
4 繰入金		99,626,000	71,362,606
	1 他会計繰入金	99,626,000	71,362,606
5 繰越金		1,000	0
	1 繰越金	1,000	0
6 諸収入		958,000	1,106,300
	1 雑入	958,000	1,106,300
歳 入 合 計		256,394,000	233,898,479

歳入歳出決算書

単位 円

収 入 済 額	不 納 欠 損 額	収 入 未 済 額	予 算 現 額 と 収 入 済 額 と の 比 較
156,205,882	0	0	△4,594,882
156,193,282	0	0	△4,588,282
12,600	0	0	△6,600
5,215,730	0	0	△1,021,730
4,570,430	0	0	△833,430
645,300	0	0	△188,300
7,961	0	0	△3,961
7,961	0	0	△3,961
71,362,606	0	0	28,263,394
71,362,606	0	0	28,263,394
0	0	0	1,000
0	0	0	1,000
1,106,300	0	0	△148,300
1,106,300	0	0	△148,300
233,898,479	0	0	22,495,521

歳出

款	項	予 算	現 額
1 総務費			104,120,000
	1 総務管理費		103,556,000
	2 研究研修費		564,000
2 医業費			109,606,000
	1 医業費		109,606,000
3 施設整備費			42,568,000
	1 施設整備費		42,568,000
4 予備費			100,000
	1 予備費		100,000
歳 出 合 計			256,394,000

単位 円

支 出 済 額	翌年度繰越額	不 用 額	予算現額と支出済額との比較
92,629,985	0	11,490,015	11,490,015
92,357,242	0	11,198,758	11,198,758
272,743	0	291,257	291,257
99,452,421	0	10,153,579	10,153,579
99,452,421	0	10,153,579	10,153,579
2,789,073	39,027,000	751,927	39,778,927
2,789,073	39,027,000	751,927	39,778,927
0	0	100,000	100,000
0	0	100,000	100,000
194,871,479	39,027,000	22,495,521	61,522,521

歳入歳出差引残額

39,027,000円

平成27年10月 1日 提出

陸前高田市長 戸羽 太





陸前高田市国民健康保険特別会計  
歳入歳出決算事項別明細書  
( 診 療 施 設 勘 定 )

平成26年度 陸前高田市国民健康保険特別会計（診療施設勘定）

歳入

款	項	目	予 算 現 額				節		
			当初予算額	補正予算額	継続費及び 繰越事業費 繰越財源充当額	計	区分	金額	
1	診療収入		156,631,000	△5,020,000	0	151,611,000			
	1	外来収入	156,625,000	△5,020,000	0	151,605,000			
		1	国民健康 保険診療 報酬収入	37,801,000	△1,310,000	0	36,491,000		
							1	現年度分 36,490,000	
							2	過年度分 1,000	
		2	社会保険 診療報酬 収入	10,401,000	0	0	10,401,000		
							1	現年度分 10,400,000	
							2	過年度分 1,000	
		3	後期高齢 者医療診 療報酬収 入	92,801,000	△3,710,000	0	89,091,000		
							1	現年度分 89,090,000	
							2	過年度分 1,000	
		4	一部負担 金	14,861,000	0	0	14,861,000		
							1	現年度分 14,860,000	
							2	過年度分 1,000	
		5	その他の 診療報酬 収入	761,000	0	0	761,000		
							1	現年度分 760,000	
							2	過年度分 1,000	
	2	その他の 診療収入	6,000	0	0	6,000			

歳入歳出決算事項別明細書

単位 円

調 定 額	収 入 済 額	不 納 欠 損 額	収 入 未 済 額	備 考
156,205,882	156,205,882	0	0	
156,193,282	156,193,282	0	0	
34,584,807	34,584,807	0	0	
34,584,807	34,584,807	0	0	二又診療所 7,459,993 広田診療所 27,124,814
0	0	0	0	
11,155,391	11,155,391	0	0	
11,155,391	11,155,391	0	0	二又診療所 2,550,445 広田診療所 8,604,946
0	0	0	0	
93,773,152	93,773,152	0	0	
93,773,152	93,773,152	0	0	二又診療所 24,009,681 広田診療所 69,763,471
0	0	0	0	
15,981,540	15,981,540	0	0	
15,981,540	15,981,540	0	0	二又診療所 5,133,960 広田診療所 10,847,580
0	0	0	0	
698,392	698,392	0	0	
698,392	698,392	0	0	二又診療所 440,735 広田診療所 257,657
0	0	0	0	
12,600	12,600	0	0	

款	項	目	予 算 現 額				節	
			当初予算額	補正予算額	継続費及び 繰越事業費 繰越財源充当額	計	区 分	金 額
1	診療収入	1 その他の 診療収入	6,000	0	0	6,000	1 その他の 診療収入	6,000
2	使用料及 び手数料		4,194,000	0	0	4,194,000		
	1 使用料		3,737,000	0	0	3,737,000		
		1 使用料	3,737,000	0	0	3,737,000	1 使用料	3,737,000
	2 手数料		457,000	0	0	457,000		
		1 手数料	457,000	0	0	457,000	1 文書料	457,000
3	財産収入		4,000	0	0	4,000		
	1 財産運用 収入		4,000	0	0	4,000		
		1 利子及び 配当金	4,000	0	0	4,000	1 利子及び 配当金	4,000
4	繰入金		59,377,000	40,249,000	0	99,626,000		
	1 他会計繰 入金		59,377,000	40,249,000	0	99,626,000		
		1 一般会計 繰入金	53,694,000	38,545,000	0	92,239,000	1 一般会計 繰入金	92,239,000
		2 事業勘定 繰入金	5,683,000	1,704,000	0	7,387,000		

単位 円

調 定 額	収 入 済 額	不 納 欠 損 額	収 入 未 済 額	備 考
12,600	12,600	0	0	
12,600	12,600	0	0	二又診療所 5,040 広田診療所 7,560
5,215,730	5,215,730	0	0	
4,570,430	4,570,430	0	0	
4,570,430	4,570,430	0	0	
4,570,430	4,570,430	0	0	二又診療所 1,339,950 広田診療所 3,230,480
645,300	645,300	0	0	
645,300	645,300	0	0	
645,300	645,300	0	0	二又診療所 187,920 広田診療所 457,380
7,961	7,961	0	0	
7,961	7,961	0	0	
7,961	7,961	0	0	
7,961	7,961	0	0	広田診療所整備基金利子
71,362,606	71,362,606	0	0	
71,362,606	71,362,606	0	0	
65,703,606	65,703,606	0	0	
65,703,606	65,703,606	0	0	運営費分 二又診療所 14,226,452 広田診療所 10,701,154 施設整備分 二又診療所 39,027,000 広田診療所 1,749,000
5,659,000	5,659,000	0	0	

款	項	目	予 算 現 額				節	
			当初予算額	補正予算額	経 続 費 及 び 繰 越 事 業 費 繰 越 財 源 充 当 額	計	区 分	金 額
4	1	2					1	
繰入金	他会計繰入金	事業勘定繰入金					事業勘定繰入金	7,387,000
5			1,000	0	0	1,000		
繰越金								
	1		1,000	0	0	1,000		
		1	1,000	0	0	1,000		
							1	
							繰越金	1,000
6			113,000	845,000	0	958,000		
諸収入								
	1		113,000	845,000	0	958,000		
		1	113,000	845,000	0	958,000		
							1	
							雑入	958,000
歳入合計			220,320,000	36,074,000	0	256,394,000		

単位 円

調 定 額	収 入 済 額	不 納 欠 損 額	収 入 未 済 額	備 考
5,659,000	5,659,000	0	0	二又診療所 4,058,000 広田診療所 1,601,000
0	0	0	0	
0	0	0	0	
0	0	0	0	
0	0	0	0	
1,106,300	1,106,300	0	0	
1,106,300	1,106,300	0	0	
1,106,300	1,106,300	0	0	
1,106,300	1,106,300	0	0	業務手数料 二又診療所 2,000 広田診療所 8,800 予防接種等従事医師看護師賃金 広田診療所 144,450 学校医等報酬 広田診療所 97,200 電話使用料 二又診療所 230 広田診療所 8,430 行政財産使用料 広田診療所 845,190
233,898,479	233,898,479	0	0	

歳出

款	項	目	予 算				現 額			
			当初予算額	補正予算額	継続費及び 繰越事業費 繰越額	予備費支出 及び 流用増減	計	節		
								区 分	金 額	
1	総務費		105,110,000	△990,000	0	0	104,120,000			
	1	総務管理費	104,546,000	△990,000	0	0	103,556,000			
		1	一般管理費	104,386,000	△990,000	0	0	103,396,000		
								1	報酬	4,472,000
								2	給料	23,468,000
								3	職員手当等	27,567,000
								4	共済費	9,152,493
								7	賃金	3,541,257
								9	旅費	1,849,720
								10	交際費	40,000
								11	需用費	4,096,250
								12	役務費	1,619,000
								13	委託料	11,506,000
								14	使用料及び賃借料	4,120,473
								18	備品購入費	100,000
								19	負担金補助及び交付金	6,859,807
								25	積立金	5,004,000
		2	連合会負担金	160,000	0	0	0			160,000



単位 円

支出済額	翌年度繰越額				不用額	備考
	継続繰越	費次繰越	繰越明許費	事故繰越		
92,629,985		0	0	0	11,490,015	
92,357,242		0	0	0	11,198,758	
92,197,642		0	0	0	11,198,358	○二又診療所職員給与と費 10,243,829 ○二又診療所一般管理事務費 19,008,111
4,413,200		0	0	0	58,800	1 報酬 2,177,600 嘱託看護師報酬 2,177,600
22,016,220		0	0	0	1,451,780	4 共済費 319,598 7 賃金 1,370,127
25,210,722		0	0	0	2,356,278	9 旅費 195,865 11 需用費 1,125,810 12 役務費 604,722 13 委託料 4,438,422
7,665,588		0	0	0	1,486,905	医療廃棄物収集運搬処理業務委託料 43,416 X線現像定着廃液処理業務委託料 15,174
2,302,987		0	0	0	1,238,270	医療事務システム保守業務委託料 427,032 窓口業務委託料 3,693,600 診療所警備業務委託料 259,200
813,410		0	0	0	1,036,310	14 使用料及び賃借料 2,127,440
3,000		0	0	0	37,000	19 負担金補助及び交付金 6,648,527 医師派遣職員給与と費等負担金 6,565,127
3,349,905		0	0	0	746,345	全国国保診療施設協議会負担金 50,000 地域医療振興協会負担金 25,000 テレビ共同受信施設組合負担金 8,400
1,470,102		0	0	0	148,898	○広田診療所職員給与と費 43,996,373
11,057,760		0	0	0	448,240	○広田診療所所長交際費 3,000 ○広田診療所一般管理事務費 15,852,818
3,952,430		0	0	0	168,043	1 報酬 2,235,600 嘱託看護師報酬 2,235,600
0		0	0	0	100,000	4 共済費 332,730 7 賃金 932,860 9 旅費 617,545 11 需用費 2,224,095 12 役務費 865,380
6,848,807		0	0	0	11,000	13 委託料 6,619,338 医療廃棄物収集運搬処理業務委託料 127,818 医療事務システム保守業務委託料 152,280
3,093,511		0	0	0	1,910,489	レセプト電算データチェックシステム保守業務委託料 194,400 窓口業務委託料 5,229,360 診療所警備業務委託料 246,240 診療施設清掃業務委託料 566,640 浄化槽維持管理業務委託料 102,600
						14 使用料及び賃借料 1,824,990 19 負担金補助及び交付金 200,280 全国国保診療施設協議会負担金 50,000 地域医療振興協会負担金 25,000 止水栓設置工事費負担金 125,280
159,600		0	0	0	400	○広田診療所整備基金積立金 3,093,511 ○県国民健康保険団体連合会負担金 159,600 二又診療所分 80,600 広田診療所分 79,000

款	項	目	予 算 現 額					節 金 額	
			当初予算額	補正予算額	継続費及び繰越事業費繰越額	予備費支出及び流用増減	計	区 分	金 額
1 総務費	1 総務管理費	2 連合会負担金						19 負担金補助及び交付金	160,000
		2 研究研修費	564,000	0	0	0	564,000		
	1 研究研修費	1 研究研修費	564,000	0	0	0	564,000		
		9 旅費							64,000
		11 需用費							257,000
		18 備品購入費							135,000
	19 負担金補助及び交付金							108,000	
2 医業費		113,976,000	△4,370,000	0	0	109,606,000			
1 医業費	1 医業費	1 医業費	113,976,000	△4,370,000	0	0	109,606,000		
		11 需用費							102,215,096
		12 役務費							2,002,000
		13 委託料							2,861,904
		14 使用料及び賃借料							908,000
		18 備品購入費							1,619,000
3 施設整備費		1,134,000	41,434,000	0	0	42,568,000			
1 施設整備費	1 施設整備費	1 施設整備費	1,134,000	41,434,000	0	0	42,568,000		
		13 委託料							2,160,000
		15 工事請負費							40,408,000

単位 円

支出済額	翌年度繰越額					不用額	備考	
	継続 繰越	費次 繰越	繰 明許	越 費	事 繰越			故 繰越
159,600		0		0		0	400	
272,743		0		0		0	291,257	
272,743		0		0		0	291,257	○研究研修事業費（二又診療所） 9 旅費 144,471 11 需用費 1,375 143,096
1,375		0		0		0	62,625	○研究研修事業費（広田診療所） 11 需用費 52,272
195,368		0		0		0	61,632	19 負担金補助及び交付金 76,000 医師会負担金 73,000 学会参加負担金 3,000
0		0		0		0	135,000	
76,000		0		0		0	32,000	
99,452,421		0		0		0	10,153,579	
99,452,421		0		0		0	10,153,579	
99,452,421		0		0		0	10,153,579	○二又診療所 28,897,322 11 需用費 27,331,248 12 役務費 369,360 13 委託料 190,154 臨床検査委託料 190,154
93,699,179		0		0		0	8,515,917	18 備品購入費 1,006,560
1,752,624		0		0		0	249,376	○広田診療所 70,555,099 11 需用費 66,367,931 12 役務費 1,383,264 13 委託料 2,501,504 臨床検査委託料 2,209,904 X線装置保守業務委託料 291,600
2,691,658		0		0		0	170,246	14 使用料及び賃借料 302,400
302,400		0		0		0	605,600	
1,006,560		0		0		0	612,440	
2,789,073		0	39,027,000			0	751,927	
2,789,073		0	39,027,000			0	751,927	
2,789,073		0	39,027,000			0	751,927	○施設整備事業費 2,789,073 二又診療所 15 工事請負費 1,040,073 二又診療所屋根塗替工事 1,040,073
0		0	2,160,000			0	0	広田診療所 15 工事請負費 1,749,000 仮設広田診療所外構補修工事 450,000 仮設広田診療所休憩室設置工事 1,299,000
2,789,073		0	36,867,000			0	751,927	

款	項	目	予 算 現 額					節 金 額	
			当初予算額	補正予算額	継続費及び 繰越事業費 繰越額	予備費支出 及び 流用増減	計	区 分	金 額
4	予備費		100,000	0	0	0	100,000		
	1	予備費	100,000	0	0	0	100,000		
		1 予備費	100,000	0	0	0	100,000		
歳 出 合 計			220,320,000	36,074,000	0	0	256,394,000		

単位 円

支出済額	翌年度繰越額				不用額	備考
	継続 繰越	費次 繰越	繰越 明許	事 費繰		
0		0		0	0	100,000
0		0		0	0	100,000
0		0		0	0	100,000
194,871,479		0	39,027,000		0	22,495,521

## 実質収支に関する調書

国民健康保険特別会計（診療施設勘定）

（単位 千円）

区 分	金 額	
1. 歳 入 総 額	233,898	
2. 歳 出 総 額	194,871	
3. 歳 入 歳 出 差 引 額	39,027	
翌年度へ 4. 繰り越す べき財源	(1) 継続費通次繰越額	0
	(2) 繰越明許費繰越額	39,027
	(3) 事故繰越し繰越額	0
	計	39,027
5. 実 質 収 支 額	0	
6. 実質収支額のうち地方自治法第233条の2の規定による基金繰入額	0	