

議案第26号

平成26年度陸前高田市後期高齢者医療特別会計歳入歳出決算

平成26年度陸前高田市後期高齢者医療特別会計歳入歳出決算を、監査委員の意見を付けて、地方自治法（昭和22年法律第67号）第233条第3項の規定により、議会の認定に付する。

平成27年10月1日提出

陸前高田市長 戸羽 太



平成 2 6 年 度

陸 前 高 田 市

後期高齢者医療特別会計歳入歳出決算書

平成26年度 陸前高田市後期高齢者医療特別会計

歳入

款	項	予 算 現 額	調 定 額
1 後期高齢者医療保険料		130,579,000	128,317,900
	1 後期高齢者医療保険料	130,579,000	128,317,900
2 使用料及び手数料		11,000	54,500
	1 手数料	11,000	54,500
3 寄附金		1,000	0
	1 寄附金	1,000	0
4 繰入金		79,031,000	75,729,055
	1 一般会計繰入金	79,031,000	75,729,055
5 繰越金		1,000	0
	1 繰越金	1,000	0
6 諸収入		6,384,000	1,459,300
	1 延滞金、加算金及び過料	11,000	165,500
	2 償還金及び還付加算金	6,368,000	1,170,800
	3 雑入	5,000	123,000
歳 入 合 計		216,007,000	205,560,755

歳入歳出決算書

単位 円

収 入 済 額	不 納 欠 損 額	収 入 未 済 額	予 算 現 額 と 収 入 済 額 と の 比 較
127,419,300	15,300	883,300	3,159,700
127,419,300	15,300	883,300	3,159,700
45,200	0	9,300	△34,200
45,200	0	9,300	△34,200
0	0	0	1,000
0	0	0	1,000
75,729,055	0	0	3,301,945
75,729,055	0	0	3,301,945
0	0	0	1,000
0	0	0	1,000
1,347,400	0	111,900	5,036,600
53,600	0	111,900	△42,600
1,170,800	0	0	5,197,200
123,000	0	0	△118,000
204,540,955	15,300	1,004,500	11,466,045

歳出

款	項	予 算	現 額
1 総務費			11,985,000
	1 総務管理費		3,556,000
	2 徴収費		8,429,000
2 後期高齢者医療広域連合納付金			203,971,000
	1 後期高齢者医療広域連合納付金		203,971,000
3 諸支出金			1,000
	1 繰出金		1,000
4 予備費			50,000
	1 予備費		50,000
歳 出 合 計			216,007,000

単位 円

支 出 済 額	翌 年 度 繰 越 額	不 用 額	予 算 現 額 と 支 出 済 額 と の 比 較
6,352,488	0	5,632,512	5,632,512
3,512,604	0	43,396	43,396
2,839,884	0	5,589,116	5,589,116
198,188,467	0	5,782,533	5,782,533
198,188,467	0	5,782,533	5,782,533
0	0	1,000	1,000
0	0	1,000	1,000
0	0	50,000	50,000
0	0	50,000	50,000
204,540,955	0	11,466,045	11,466,045

歳入歳出差引残額

0円

平成27年10月 1日 提出

陸前高田市長 戸羽 太

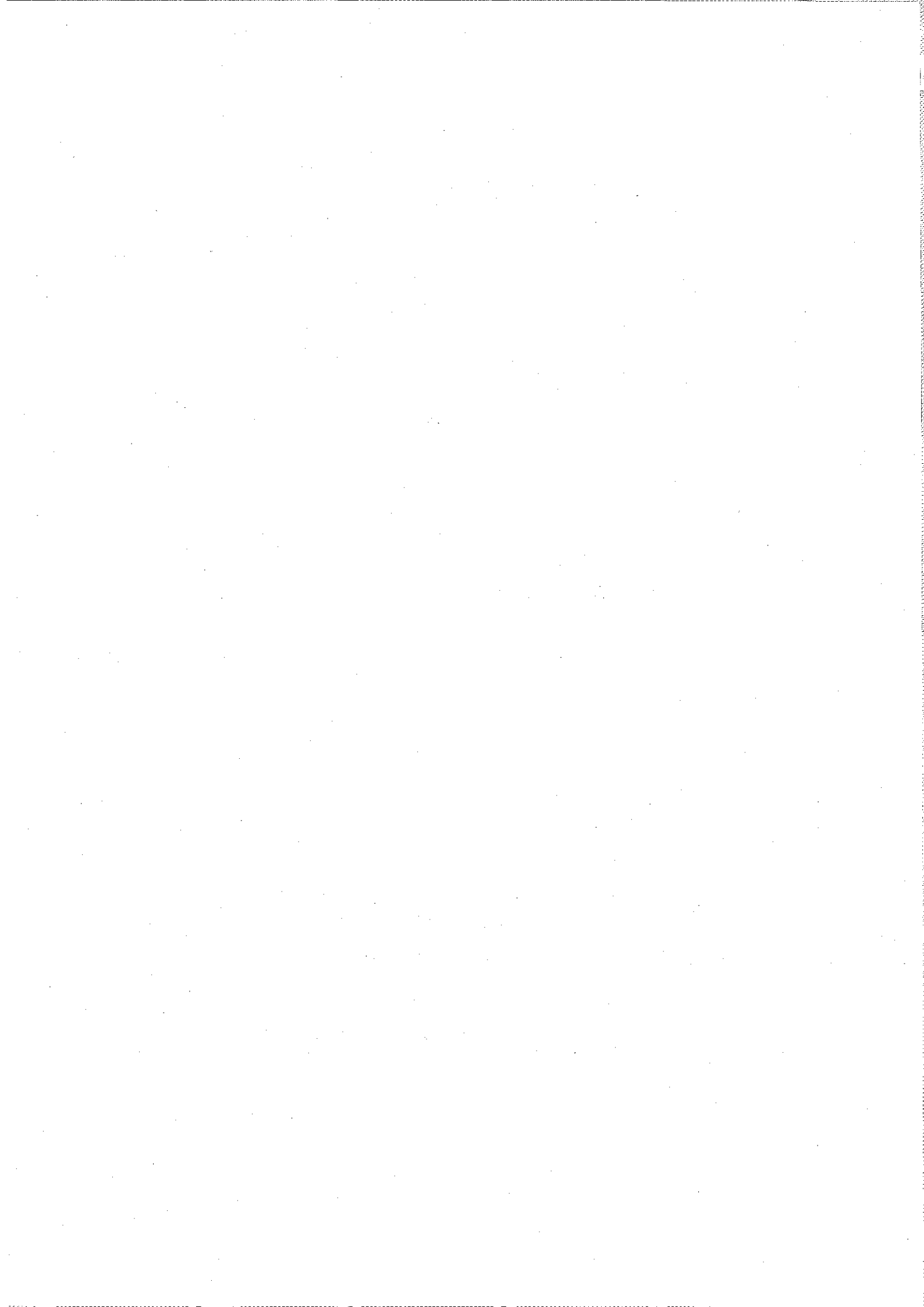

陸前高田市後期高齢者医療特別会計
歳入歳出決算事項別明細書

平成26年度 陸前高田市後期高齢者医療特別会計

歳入

款	項	目	算 現 額			節 額		
			当初予算額	補正予算額	継続費及び繰越事業費繰越財源充当額	計	区分	金額
1	後期高齢者医療保険料		104,317,000	26,262,000	0	130,579,000		
	1 後期高齢者医療保険料		104,317,000	26,262,000	0	130,579,000		
		1 特別徴収保険料	70,153,000	6,976,000	0	77,129,000		
							1 現年度分	77,129,000
		2 普通徴収保険料	34,164,000	19,286,000	0	53,450,000		
							1 現年度分	51,209,000
							2 滞納繰越分	2,241,000
2	使用料及び手数料		11,000	0	0	11,000		
	1 手数料		11,000	0	0	11,000		
		1 証明手数料	1,000	0	0	1,000		
							1 納付証明手数料	1,000
		2 督促手数料	10,000	0	0	10,000		
							1 督促手数料	10,000
3	寄附金		1,000	0	0	1,000		
	1 寄附金		1,000	0	0	1,000		
		1 一般寄附金	1,000	0	0	1,000		
							1 一般寄附金	1,000
4	繰入金		79,031,000	0	0	79,031,000		
	1 一般会計繰入金		79,031,000	0	0	79,031,000		

歳入歳出決算事項別明細書

単位 円

調 定 額	収 入 済 額	不 納 欠 損 額	収 入 未 済 額	備 考
128,317,900	127,419,300	15,300	883,300	
128,317,900	127,419,300	15,300	883,300	
76,720,100	77,339,000	0	△618,900	
76,720,100	77,339,000	0	△618,900	
51,597,800	50,080,300	15,300	1,502,200	
50,450,400	49,676,100	0	774,300	
1,147,400	404,200	15,300	727,900	
54,500	45,200	0	9,300	
54,500	45,200	0	9,300	
0	0	0	0	
0	0	0	0	
54,500	45,200	0	9,300	
54,500	45,200	0	9,300	普通徴収保険料督促手数料
0	0	0	0	
0	0	0	0	
0	0	0	0	
0	0	0	0	
75,729,055	75,729,055	0	0	
75,729,055	75,729,055	0	0	

款	項	目	予 算 現 額				節				
			当初予算額	補正予算額	継続費及び繰越事業費 繰越財源充当額	計	区 分	金 額			
4	1	1 一般会計 繰入金	事務費繰入金	5,651,000	0	0	5,651,000				
								1 事務費繰入金	5,651,000		
		2 保険基盤 安定繰入金		73,380,000	0	0	73,380,000				
								1 保険基盤 安定繰入金	73,380,000		
5	1	繰越金		1,000	0	0	1,000				
				1,000	0	0	1,000				
				1,000	0	0	1,000				
								1 繰越金	1,000		
6	1	諸収入		6,384,000	0	0	6,384,000				
			1 延滞金、 加算金及 び過料		11,000	0	0	11,000			
				1 延滞金		10,000	0	0	10,000		
										1 延滞金	10,000
			2 過料		1,000	0	0	1,000			
								1 過料	1,000		
			2 償還金及 び還付加 算金		6,368,000	0	0	6,368,000			
				1 保険料還 付金		6,106,000	0	0	6,106,000		
										1 保険料還 付金	6,106,000
			2 還付加算 金		262,000	0	0	262,000			
						1 還付加算 金	262,000				
3 雑入		5,000	0	0	5,000						

単位 円

調 定 額	収 入 済 額	不 納 欠 損 額	収 入 未 済 額	備 考
5,069,388	5,069,388	0	0	
5,069,388	5,069,388	0	0	
70,659,667	70,659,667	0	0	
70,659,667	70,659,667	0	0	
0	0	0	0	
0	0	0	0	
0	0	0	0	
0	0	0	0	
1,459,300	1,347,400	0	111,900	
165,500	53,600	0	111,900	
165,500	53,600	0	111,900	
165,500	53,600	0	111,900	普通徴収保険料延滞金
0	0	0	0	
0	0	0	0	
1,170,800	1,170,800	0	0	
852,700	852,700	0	0	
852,700	852,700	0	0	
318,100	318,100	0	0	
318,100	318,100	0	0	
123,000	123,000	0	0	

款	項	目	予 算 現 額				節			
			当初予算額	補正予算額	継続費及び 繰越事業費 繰越財源充当額	計	区 分	金 額		
6	3	雑入	1	1,000	0	0	1,000			
			滞納処分 費					1	滞納処分 費	1,000
			2	1,000	0	0	1,000			
			弁償金					1	弁償金	1,000
			3	1,000	0	0	1,000			
違約金及 び延納利 息					1	違約金及 び延納利 息	1,000			
4	1,000	0	0	1,000						
小切手未 払い資金 組入れ					1	小切手未 払い資金 組入れ	1,000			
5	1,000	0	0	1,000						
雑入					1	雑入	1,000			
歳入合計			189,745,000	26,262,000	0	216,007,000				

単位 円

調 定 額	収 入 済 額	不 納 欠 損 額	収 入 未 済 額	備 考
0	0	0	0	
0	0	0	0	
0	0	0	0	
0	0	0	0	
0	0	0	0	
0	0	0	0	
0	0	0	0	
0	0	0	0	
0	0	0	0	
123,000	123,000	0	0	
123,000	123,000	0	0	誤還付等返還金
205,560,755	204,540,955	15,300	1,004,500	

歳出

款	項	目	予 算 現 額					節		
			当初予算額	補正予算額	継続費及び繰越事業費繰越額	予備費支出及び流用増減	計	区 分	金 額	
1	総務費		11,985,000	0	0	0	11,985,000			
	1	総務管理費	3,556,000	0	0	0	3,556,000			
		1	一般管理費	3,556,000	0	0	0	3,556,000		
								9	旅費	22,000
								11	需用費	31,000
								12	役務費	2,000
								13	委託料	7,992
								14	使用料及び賃借料	3,493,008
	2	徴収費	8,429,000	0	0	0	8,429,000			
		1	徴収費	8,429,000	0	0	0	8,429,000		
								9	旅費	4,680
								11	需用費	58,320
								12	役務費	972,000
								13	委託料	1,025,000
								23	償還金利息及び割引料	6,369,000
2	後期高齢者医療広域連合納付金		177,709,000	26,262,000	0	0	203,971,000			
	1	後期高齢者医療広域連合納付金	177,709,000	26,262,000	0	0	203,971,000			
		1	後期高齢者医療広域連合納付金	177,709,000	26,262,000	0	0	203,971,000		
								19	負担金補助及び交付金	203,971,000

単位 円

支出済額	翌年度繰越額					不用額	備考
	継 続 繰 越	費 次 繰 越	繰 越 明 許	事 業 費 繰 越	故 繰 越		
6,352,488		0		0	0	5,632,512	
3,512,604		0		0	0	43,396	
3,512,604		0		0	0	43,396	○一般管理事務費 3,512,604
							9 旅費 13,500
							13 委託料 6,996
							後期高齢者医療システム等保守業務委託料 6,996
13,500		0		0	0	8,500	14 使用料及び賃借料 3,492,108
0		0		0	0	31,000	
0		0		0	0	2,000	
6,996		0		0	0	996	
3,492,108		0		0	0	900	
2,839,884		0		0	0	5,589,116	
2,839,884		0		0	0	5,589,116	○徴収事務費 2,839,884
							11 需用費 58,320
							12 役務費 880,000
							13 委託料 1,024,164
							納入通知書作成等業務委託料 1,024,164
58,320		0		0	0	0	23 償還金利子及び割引料 877,400
880,000		0		0	0	92,000	
1,024,164		0		0	0	836	
877,400		0		0	0	5,491,600	
198,188,467		0		0	0	5,782,533	
198,188,467		0		0	0	5,782,533	
198,188,467		0		0	0	5,782,533	○後期高齢者医療広域連合納付金 198,188,467
198,188,467		0		0	0	5,782,533	

款	項	目	予 算				現 額		
			当初予算額	補正予算額	継続費及び繰越事業費繰越額	予備費支出及び流用増減	計	節	
								区 分	金 額
3	諸支出金		1,000	0	0	0	1,000		
	1	繰出金	1,000	0	0	0	1,000		
		1	一般会計繰出金	1,000	0	0	0	1,000	
								28	繰出金 1,000
4	子備費		50,000	0	0	0	50,000		
	1	子備費	50,000	0	0	0	50,000		
		1	子備費	50,000	0	0	0	50,000	
歳 出 合 計			189,745,000	26,262,000	0	0	216,007,000		

単位 円

支出済額	翌年度繰越額				不用額	備考
	継続 繰越	費次 繰越	繰越 明許	事 繰越		
0		0	0	0	1,000	
0		0	0	0	1,000	
0		0	0	0	1,000	
0		0	0	0	1,000	
0		0	0	0	50,000	
0		0	0	0	50,000	
0		0	0	0	50,000	
204,540,955		0	0	0	11,466,045	

実質収支に関する調書

後期高齢者医療特別会計

(単位 千円)

区 分	金 額	
1. 歳 入 総 額	204,541	
2. 歳 出 総 額	204,541	
3. 歳入歳出差引額	0	
翌年度へ 4. 繰り越す べき財源	(1) 継続費通次繰越額	0
	(2) 繰越明許費繰越額	0
	(3) 事故繰越し繰越額	0
	計	0
5. 実 質 収 支 額	0	
6. 実質収支額のうち地方自治法第233条の2の規定による基金繰入額	0	